ESPORTES

Quer vender. O Sevilla parece disposto a negociar Paulo Henrique Ganso. O clube andaluz resolveu tirar o meia do ostracismo e o colocou para jogar alguns minutos pela Liga Europa, além de redução multa para R$ 25 milhões, tudo para atrair clubes interessados.

Tite sofre para renovar zaga em novo ciclo na Seleção

Treinador divulgará primeira lista de convocados após fiasco da última Copa e expectativa gira em torno das novidades para amistosos

FOTO REUTERS/FILIPE REDONDO

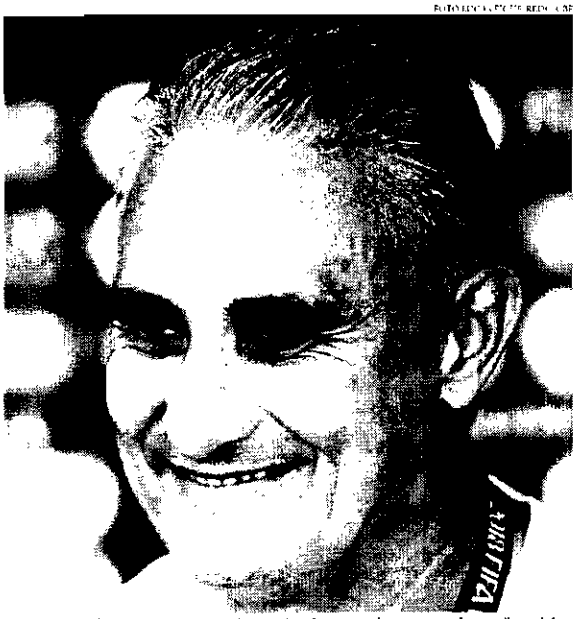

Comandante terá peças de sobra para testar no setor ofensivo, porém o mesmo não se aplica a defesa

Com fartura de jogadores para o setor ofensivo e poucas opções para o sistema defensivo, a seleção brasileira inicia o ciclo para a Copa do Mundo do Qatar oficialmente nesta sexta-feira, quando Tite anunciará os convocados para os amistosos contra os Estados Unidos e El Salvador, marcados para os dias 7 e 11 de setembro, respectivamente. Dos quatro zagueiros que disputaram a Copa da Rússia, três têm mais de 30 anos. Thiago Silva, Miranda e Geromel.

Com 33 anos, os dois primeiros dificilmente chegarão com boas condições físicas ao Qatar - terão completados 38 anos, já que o próximo Mundial começará em novembro. Geromel, 32, reserva no último mundial, é outro exemplo. Até hoje, o zagueiro mais velho do Brasil titular em uma Copa do Mundo foi Bellini, que disputou a Copa da Inglaterra, aos 36 anos.

Assim, apenas Marquinhos, 24, terminou a última Copa com chances reais de chegar ao Mundial seguinte. Na Rússia, a média de idade dos zagueiros convocados por Tite foi de 30,5. Número superior ao de outras posições. O ataque, por exemplo, que tem vários jovens com potencial surgindo, teve média de 26,5. A média dos três goleiros foi de 26,6.

Laterais

Já os laterais foi de 29,7, enquanto os jogadores com características de marcação do meio de campo tiveram média de 28,8. Durante o período pré-Copa, o treinador chegou a convocar zagueiros mais novos, como Rodrigo Caio (São Paulo), 24, e Jemerson (Monaco), 25, além de colocar na lista de sete suplentes Dedé (Cruzeiro), 30, que jamais havia sido convocado para um amistoso no período de preparação. Outro chamado por Tite para amistosos e até jogos das eliminatórias foi o ex-corinthiano Gil (Shandong Luneng), 31. Desses nomes, Dede é o que tem mais chance de aparecer na lista desta sexta. Jemerson leva desvantagem porque a temporada europeia está no início - disputou duas partidas até agora.

Já Rodrigo Caio, que formou dupla com Marquinhos na conquista do ouro olímpico, não será porque ainda se recupera de uma lesão no pé. Dos quatro primeiros times colocados no Brasileiro, apenas o Flamengo tem um zagueiro do país titular com menos de 30 anos. Léo Duarte, 22, revelado nas categorias de base do clube carioca e que ganhou a posição de Juan.

Ataque

Se faltam opções para a zaga, sobram para o setor ofensivo. Dos sete jogadores convocados para a Copa com esta característica, apenas Taison e Willian possuem hoje 30 anos. O treinador também ve novos nomes surgindo para a posição, como Rodrygo, 17, (Santos), Vinícius Júnior, 18 (Real Madrid), Pedro, 21, (Fluminense) e Malcom, 21, (Barcelona). O atacante do Fluminense é um novo que agrada muito ao técnico e deve estar presente na convocação para os jogos nos Estados Unidos.

Já no meio de campo, alguns atletas que estavam no Mundial continuarão presentes, caso do volante Casemiro, 26, titular em 17 dos 18 jogos em que foi convocado. Fred, 25, que a margou o banco de reservas, e outro certamente fará parte deste ciclo. A lista desta sexta deve contar com Arthur, 22, ex-Grêmio e atualmente no Barcelona. Outro nome citado e que foi observado pela comissão técnica é Lucas Paqueta, 20, do Flamengo. O atleta, que já foi um meia ofensivo, se encaixou bem na função de segundo volante.

Meta

No gol, Alisson, 25, e Ederson, 24, são nomes certos para o Qatar. Tite convocará a seleção após sua comissão técnica observar 12 jogos de times do país na Sul-Americana, Libertadores, Copa do Brasil e Campeonato Brasileiro. A lista deve reunir muitos atletas de clubes brasileiros - na Copa foram apenas três -, já que eles estão com ritmo de jogo. Os jogadores que atuam na Europa retornaram recentemente de férias. Times que estão na semifinal da Copa do Brasil correm risco de ficarem desfalcados no primeiro jogo da decisão.

Assim, Renato Augusto e Paulinho, que trocou o Barcelona para retornar ao futebol chinês -está no Guanzhou Evergrande- correm risco de perder espaço. O primeiro chegou abaixo da sua condição física em comparação com os outros atletas na Rússia, enquanto o segundo não rendeu o esperado assim como aconteceu na Copa 2014. O volante Fernandinho, que não atuou bem contra a Bélgica e com 33 anos, não deveria mais ser chamado. Nas laterais, Tite também pode optar pela renovação. Na direita, Danilo, 27, ainda é cotado para disputar mais uma Copa, porém, esta fora da primeira convocação porque ainda se recupera de uma lesão sofrida no ligamento do tornozelo esquerda durante o Mundial da Rússia. Fagner, 29, que apresentou falhas na marcação contra os belgas, corre por fora.

Para o setor, um dos nomes cotados, é de Eder Militão, 20, que trocou recentemente o São Paulo pelo Porto. Ele foi observado por membros da comissão técnica da seleção nos jogos contra o Colón, pela Copa Sul-Americana, e defende o Vasco, pelo Brasileiro, sua última partida pelo clube do Morumbi. Fabinho, 24, que se transferiu do Monaco para o Liverpool, e uma das apostas. Ele também atua no meio de campo.

Do lado esquerdo, um nome é certo para este novo ciclo: Alex Sandro, 27, da Juventus, que foi preferido no último Mundial. Apesar de elogiar o desempenho do atleta, Tite preferiu convocar Filipe Luis, 32. Assim, o jogador da Juventus deverá disputar a posição com Marcelo, 30.

Por contrariar "dono", Alberto Valentim é demitido

Recém-chegado ao Pyramids, o técnico Alberto Valentim está fora do time egípcio por causa de um atrito com o dono do clube, que é o presidente da Autoridade Geral Esportiva da Arábia Saudita. A informação publicada pelo UOL foi confirmada pela reportagem. Valentim e seus auxiliares negociam agora as bases de rescisão dos contratos. O treinador brasileiro contrariou o dirigente do clube, que tentou barrar o atacante R. barrar da equipe.

Na rápida passagem pelo Pyramids, Alberto Valentim acumulou cinco vitórias e um empate no comando da equipe. O atrito com Farki al-Sheikh, bilionário saudita que comprou o clube em junho, começou antes da partida contra o El Gesh, na terça-feira. Antes do duelo, o dono do clube determinou que o treinador brasileiro deixasse Ribamar no banco de reservas. Contrariado, Alberto Valentim manteve o atleta brasileiro no time.

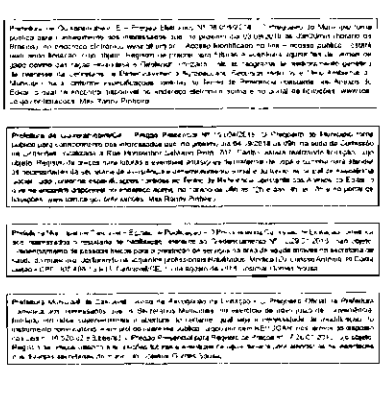

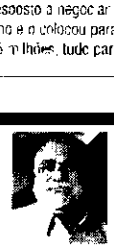

ESPORTE AMADOR

Roberto Pessoa

A moçando, segunda-feira que passou, no Sirigado da Barão, meu amigo Roberto Pessoa e mil com sua companha política. Ele que tem vários nomes a apoiar. No domingo quem lá esteve foi Avelino Missialdes, o homem forte do Náutico.

INAUGURAÇÃO **Foi solenemente inaugurado, no Alagadiço, o Chess Club, contando com três espaços distintos e em homenagem aos enxadristas Nilo Sales, Edmar Ferreira Monte e Francisco Bernardino (senhor Assis). O presidente Jadir Farias com os familiares de Edmar Ponte.**

Henri Campos

Já está na mesa do reitor da UFC, Henrique Campos, pedido do jornalista sobre patrocínio de troteas. Creio que ele não se negará.

Fernando Pontes

Ele ri a tôa, pois com o presidente da Fetamrave come mora o emplacamento de 1.024 veículos em junho.

NOVA ACADEMIA **A revolução do Náutico é um fato e o presidente Jardson Cruz está com toda a força. Vejam aqui o espaço nobre da nova academia do alviverde do Meireles.**

ALTO COMANDO **Na posse do Náutico o presidente do CD, Meton César e dona Iolanda, Zé Nilton Pimentel e dona Fanka e o presidente Jardson Cruz. O alto comando do alviverde.**

MAIS ANIVERSÁRIO **Ainda no aniversário de dona Fanka: Ela, filhos e netos. Uma família distinta e alviverde.**

RENAUT **Nomes da Renaut: Wellington Holanda, Sérgio Holanda e o presidente Luiz Pedrucci. Foi na Fort Nissan do Cariri.**

Mais informações de Silvio Carlos: e-mail: premevitida@yahoo.com.br