

### PROPOSTA READEQUADA

A

COMISSÃO DE LICITAÇÃO DA PREFEITURA MUNICIPAL DE QUIXERAMOBIM

REF. PREGÃO ELETRÔNICO Nº: 13.04.07.01.22-PERP

Razão Social: KARLOS BRUNO BARROS FIGUEREDO-ME CNPJ: 07.105.074/0001-31

Endereço: R TEOFILO LESSA, Nº 139 - JOSE AIRTON MACHADO, Quixeramobim-CE

Cep: 63800-000 Fone: (88) 9 8826-2830 Fax: (88) 3441-3287

E-mail: [centralintasescritorio@gmail.com](mailto:centralintasescritorio@gmail.com)

Banco do Brasil 001 Agência Nº: 0536-3 Conta Corrente Nº: 19.572-3

OBJETO: REGISTRO DE PREÇO VISANDO FUTURAS E EVENTUAIS AQUISIÇÕES DE MATERIAL PARA MANUTENÇÃO DE BENS IMÓVEIS (ELÉTRICO E HIDRÁULICO) OBJETIVANDO A MANUTENÇÃO E CONSERVAÇÃO DE PRÉDIOS PÚBLICOS DE INTERESSE DA SECRETARIA MUNICIPAL DA SAÚDE DE QUIXERAMOBIM/CE, tudo conforme especificações constantes no Anexo I - Termo de Referência do Edital.

#### ORÇAMENTOS DETALHADOS:

LOTE 2						
ITEM	DESCRIÇÃO	MARCA	UNID.	QTD.	VALOR UNITÁRIO (R\$)	VALOR TOTAL (R\$)
1	CAIXA ELÉTRICA 4X2 PLÁSTICO ANTICHAMA COM 10 ENTRADA CAIXA ELÉTRICA DE PLÁSTICO 4X2, ANTICHAMA COM 10 ENTRADA, COM MATERIAL EM POLIPROPILENO, RETANGULAR	POLYFORT	UNID.	50	0,8	R\$ 40,00
2	CAIXA D'AGUA 500 LITROS (FIBRA) COM TAMPA	MULTCAIXA	UNID.	10	205,2	R\$ 2.052,00
3	CAIXA D'AGUA 1000 LITROS (FIBRA) COM TAMPA	MULTCAIXA	UNID.	10	324,7	R\$ 3.247,00
4	CAIXA SIFONADA PVC DIMENSÕES 10X10X50 CM	POLYFORT	UNID.	10	9,3	R\$ 93,00
5	CAIXA SIFONADA PVC DIMENSÕES 15X15X50 CM	POLYFORT	UNID.	10	16,6	R\$ 166,00
6	DISJUNTOR TRIFÁSICO 50 AMPERES	STECK	UNID.	40	41,9	R\$ 1.676,00
7	ELETRODUTO, MATERIAL PVC, TIPO FLEXÍVEL CORRUGADO, BITOLA 3/4 (25) MM	POLYFORT	METRO	800	1,4	R\$ 1.120,00
8	INTERRUPTOR 1+1 PADRÃO 10A TIPO DE PLACA 4X2 EM PLÁSTICO ANTICHAMA DO TIPO EMBUTIR	ROMAZI	UNID.	50	7,5	R\$ 375,00
9	LÂMPADA FLUORESCENTE 20 (TUBO)	PHILIPS	UNID.	200	10,5	R\$ 2.100,00
10	QUADRO DE DISTRIBUIÇÃO P/ENER 3FA PRODUZIDOS EM MATERIAL PLÁSTICO DIMENSIONADO PARA INSTALAÇÃO DE 12 A 16 DISJUNTORES PADRÃO COM ACABAMENTO DE PORTA NAS VERSÕES FUMÉ OU BRANCA	TAF	UNID.	20	39,7	R\$ 794,00

KARLOS BRUNO BARROS FIGUEREDO CNPJ: 07.105.074/0001-31

Rua Teófilo Lessa, nº139-José Ailton Machado

Quixeramobim-CE CEP:63.800-000 Fone: (88) 3441-3287

E-mail: [centralintasescritorio@gmail.com](mailto:centralintasescritorio@gmail.com)

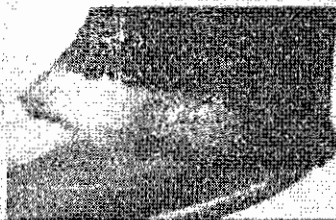

11	QUADRO DE DISTRIBUIÇÃO P/ENERGIA PRODUZIDOS EM MATERIAL PLÁSTICO DIMENSIONADO PARA INSTALAÇÃO DE 8 A 12 DISJUNTORES PADRÃO COM ACABAMENTO DE PORTA NAS VERSÕES FUMÉ OU BRANCA	TAF	UNID.	50	35,5	R\$ 1.775,00
12	REATOR PARA LÂMPADA FLUORESCENTE TIPO ELETRÔNICO, POTÊNCIA NOMINAL 20 W	STECK	UNID.	20	26,7	R\$ 534,00
13	REATOR PARA LÂMPADA FLUORESCENTE TIPO ELETRÔNICO, POTÊNCIA NOMINAL 40 W	ESTECK	UNID.	18	27,3	R\$ 491,40
14	SOQUETE PARA LÂMPADA, MATERIAL PORCELANA, TENSÃO 220 V, POTÊNCIA MÁXIMA 150 WATT, APLICAÇÃO LÂMPADA INCANDESCENTE, TIPO GIRATÓRIO	LORENZETTI	UNID.	150	7,3	R\$ 1.095,00
15	START 15/20W ACIONADOR PARA ACENDER LÂMPADAS FLUORESCENTES QUE USAM REATOR CONVENCIONAL MONTADOS EM INVÓLUCRO PLÁSTICO DE MATERIAL ANTI-CHAMAS	LORENZETTI	UNID.	25	1,4	R\$ 35,00
16	TOMADA DUPLA COM PLACAS PLANAS E DIMENSÕES MAIORES QUE COBREM AS IMPERFEIÇÕES DA PAREDE DESIGN INOVADOR COM ESTRUTURA PROJETADA PARA SUPORTAR A PRESSÃO DOS PARAFUSOS E DOS CABOS COM FUROS OBLONGOS PAR	ROMAZI	UNID.	50	10,4	R\$ 520,00
17	TOMADA SIMPLES COM PLACAS PLANAS E DIMENSÕES MAIORES QUE COBREM AS IMPERFEIÇÕES DA PAREDE DESIGN INOVADOR COM ESTRUTURA PROJETADA PARA SUPORTAR A PRESSÃO DOS PARAFUSOS E DOS CABOS COM FUROS OBLONGOS P	ROMAZI	UNID.	50	7,1	R\$ 355,00
18	EXTENSÃO DE 5 MT COM 3 TOMADAS, FEITO COM MATERIAL RESISTENTE QUE SUPORTE UMA CORRENTE MÁXIMA 10A DE ACORDO COM AS NORMAS DO INMETRO	ILUMI	UNID.	30	20,7	R\$ 621,00
19	EXTENSÃO DE 10 MT COM 3 TOMADAS, FEITO COM MATERIAL RESISTENTE QUE SUPORTE UMA CORRENTE MÁXIMA 10A DE ACORDO COM AS NORMAS DO INMETRO	ILUMI	UNID.	10	40,96	R\$ 409,60

KARLOS BRUNO BARROS FIGUEREDO CNPJ: 07.105.074/0001-31  
Rua Teófilo Lessa, n°139-José Alton Machado  
Quixeramobim-CE CEP:63.800-000 Fone: (88) 3441-3287  
E-mail: centraltintasescritorio@gmail.com

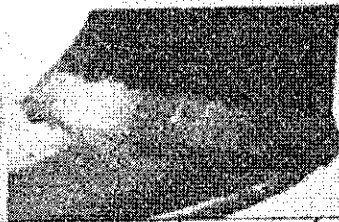
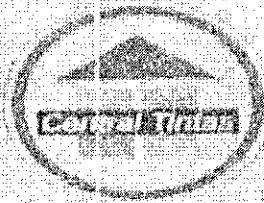

20	ELETRODUTO PVC RÍGIDO ANTICHAMA DIÂMETRO 3/4 POL COM ROSCA	BEZERRA	METRO	120	8,9	R\$ 1.068,00
21	LUVA ROSCÁVEL 3/4" PVC ANTICHAMAS PRETO/CINZA	POLYFORT	UNID.	10	1,5	R\$ 15,00
22	CURVA LONGA 90° ROSCÁVEL 3/4" PVC ANTICHAMAS PRETO	POLYFORT	UNID.	20	2,6	R\$ 52,00
23	LÂMPADA ELETRÔNICA DE LED BRANCA - 50W	BLUMENAU	UNIDADE 1.0 UNID.	50	43,2	R\$ 2.160,00
24	LÂMPADA ELETRÔNICA DE LED BRANCA - 100W	BLUMENAU	UNIDADE 1.0 UNID.	60	86,6	R\$ 5.196,00
VINTE E CINCO MIL REAIS, NOVECENTOS E NOVENTA REAIS						R\$ 25.950,00

**KARLOS BRUNO BARROS FIGUEREDO CNPJ: 07.105.074/0001-31**  
Rua Teófilo Lessa, nº199-José Airton Machado  
Quixeramobim-CE CEP:63.800-000 Fone: (88) 3441-3287  
E-mail: [centralintasescritorio@gmail.com](mailto:centralintasescritorio@gmail.com)

M cd

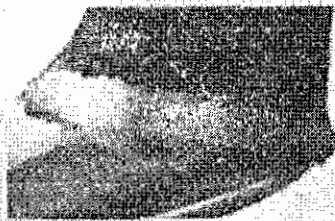

## PROPOSTA READEQUADA

Valor Global da Proposta: 25.990,00 (VINTE E CINCO MIL REAIS, NOVECENTOS E NOVENTA REAIS).

Prazo de entrega dos materiais: (Conforme o Edital).

Validade da Proposta: 60 (sessenta) dias no mínimo.

O licitante declara que, nos valores apresentados acima, estão inclusos todos os tributos, encargos trabalhistas, previdenciários, fiscais e comerciais, taxas, fretes, seguros, deslocamentos de pessoal, custos e demais despesas que possam incidir sobre o fornecimento licitado, inclusive a margem de lucro.

O licitante declara que tem o pleno conhecimento, aceitação e cumprirá todas as obrigações contidas no anexo I - Termo de Referência deste Edital.

QUIXERAMOBIM (CE), 04 de maio de 2022

Nº DE INSCRIÇÃO NO CNPJ  
**07.105.074/0001-31**  
**KARLOS BRUNO BARROS FIGUEIREDO**  
Rua: Teófilo Lessa, Nº 133  
José Airton Machado CEP: 63.800-000  
QUIXERAMOBIM - CE

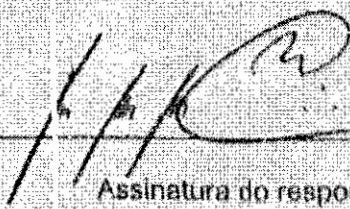
  
Assinatura do responsável  
**KARLOS BRUNO BARROS FIGUEIREDO**  
RG nº: 2002021049812

**KARLOS BRUNO BARROS FIGUEIREDO CNPJ: 07.105.074/0001-31**  
Rua: Teófilo Lessa, nº133-José Airton Machado  
Quixeramobim-CE CEP:63.800-000 Fone: (88) 3441-3287  
E-mail: centrelintasescritorio@gmail.com



# -PAULINI CONSTRUÇÕES-



À

COMISSÃO DE LICITAÇÃO DA PREFEITURA MUNICIPAL DE QUIXERAMOBIM

REF. PREGÃO ELETRÔNICO N° 13.04.07.01.22-PERP

Razão Social: Paulini de Angellis Leite Lemos

CNPJ: 32.075.183/0001-09

Endereço: Rua Teixeira de Freitas, Bairro Cel. Jose A. Camara, n° 143 CEP: 63800-000

Fone: 88-34410746 E-mail: [comerc.alcosmo@hotmail.com](mailto:comerc.alcosmo@hotmail.com)

Banco: Banco do Brasil Agência N° 0536-3 Conta Corrente: 45978-x

1 – OBJETIVO: REGISTRO DE PREÇOS VISANDO FUTURAS E EVENTUAIS AQUISIÇÕES DE MATERIAL MANUTENÇÃO DE BENS IMÓVEIS (ELÉTRICO E HIDRÁULICO) OBJETIVANDO A MANUTENÇÃO E CONSERVAÇÃO DE PRÉDIOS PÚBLICOS DE INTERESSE DA SECRETARIA MUNICIPAL DE SAÚDE DE QUIXERAMOBIM/CE, tudo conforme especificações constantes no Anexo I – Termo de Referência do Edital.

2 – ORÇAMENTOS DETALHADOS:

LOTE: 01

ITEM	DESCRIÇÃO	UNIDADE	MARCA	QTD.	VALOR UNIT.	VALOR TOTAL
01	8843 – PLACA COMPENSADO, TIPO MIOLO LÂMINAS DE MADEIRA, ACABAMENTO EXTERNO RESINADO, COMPRIMENTO 2,20 M, LARGURA 1,10 M, ESPESSURA 12 MM	UNIDADE	CONCREPLAC	25	107,00	2.675,00
02	8846 – CIMENTO COLA (ARGAMASSA) 15KG	SACO	REJUNTAMIX	100	6,10	610,00
03	8847 – TINTA ESMALTE SINTÉTICO, COR BRANCA/BRANCO GELO, GALÃO (3,6 LITROS) COMPOSIÇÃO: RESINA LÍQUIDO	GALÃO	HIDRACOR	90	44,50	4.005,00
04	8848 – FECHADURA DE EMBUTIR PARA PORTA INTERNA DE ESPESSURA DE 25 A 35 MM, MAÇANETA, ALAVANCA E ESPELHO EM METAL CROMADO NÍVEL SEGURANÇA MÉDIO, COM 02 CHAVES E 2 VOLTAS DE TRANCA, TAMANHO DA MÁQUINA 40	UNIDADE	SOPRANO	45	24,50	1.102,50

*M f d*

# -PAULINI CONSTRUÇÕES-



05	8849 – VERGALHÃO ROSCADO DE FERRO TIPO CA-50, COMPRIMENTO 12 M, BITOLA 1/4" APLICAÇÃO ARMAÇÃO VIGAS/PILARES E LAJES	UNIDADE	GERDAU	50	19,00	950,00
06	8850 - VERGALHÃO ROSCADO DE FERRO TIPO CA-50, COMPRIMENTO 12 M, BITOLA 1/2" APLICAÇÃO ARMAÇÃO VIGAS/PILARES E LAJES	UNIDADE	GERDAU	50	66,01	3.300,50
07	8851 - VERGALHÃO ROSCADO DE FERRO TIPO CA-50, COMPRIMENTO 12 M, BITOLA 3/8" APLICAÇÃO ARMAÇÃO VIGAS/PILARES E LAJES	UNIDADE	GERDAU	50	41,00	2.050,00
08	8852 – FERROLHO FIO REDONDO 4" ZINCADO C/PORCA CADEADO PARA APLICAÇÃO NO FECHAMENTO DE PORTAS E JANELAS, TAMANHO MÍNIMO: 10CM LARGURA: 4CM PROFUNDIDADE: 1,3CM	UNIDADE	SILVANA	30	2,50	75,00
09	8853 – LINHA DE MADEIRA DE PRIMEIRA 6X12 COM FORNECIMENTO EM TAMANHOS DE 3M A 6M	METRO	MISTA	300	18,40	5.520,00
10	8855 – LIXA LONADA DE FERRO, APRESENTAÇÃO FOLHA, TIPO GRÃO 80, COMPRIMENTO 275 A 300 MM, LARGURA 200 A 225 MM	FOLHA	3M	75	1,80	135,00
11	8856 – LIXA DE MASSA, APRESENTAÇÃO FOLHA, TIPO GRÃO 100, COMPRIMENTO 275 A 300 MM, LARGURA 200 A 225 MM	FOLHA	3M	75	0,30	22,50
12	8857 – PARAFUSO DE FENDA PHILLIPS CABEÇA CHATA COM BUCHA UNIVERSAL 8MM	UNIDADE	CISER	250	0,35	87,50
13	8859 – PISO CERÂMICO DIMENSÕES ACIMA DE 43X43 CM PEI 4, PARA APLICAÇÃO PISOS EM GERAL	METRO QUADRADO	CERBRAS	400	18,00	7.200,00
14	8860 – PORTA DE MADEIRA LISA OU FRISADA MEDIDAS 21CMX80CM NAS CORES BANCA/ MELAMÍNICO MOGNO	UNIDADE	DL PINHEIRO	40	126,50	5.060,00
15	8861 – PORTA DE MADEIRA SEMI-OCA ENCABEÇADA, FOLHA LISA PARA VERNIZ, (PORTA PARANÁ) 2,10X0,80 X 3,5	UNIDADE	DL PINHEIRO	40	66,00	2.640,00
16	8862 – PREGO COM CABEÇA, MATERIAL ARAME PARA PREGO, TIPO CABEÇA CÔNICA AXADREZADA, CORPO LISO, COM PONTA DIAMANTE, BITOLA DE 1/2 X 14	PACOTE 1.0 QUILOGRAMAS	GERDAU	10	13,75	137,50
17	ARGAMASSA REJUNTE: COMPOSIÇÃO CIMENTO, CALCÁRIO E ADITIVOS,	UNIDADE 1.0 QUILOGRAMAS	REJUNTAMIX	50	2,80	140,00

*Handwritten signatures and initials in blue ink.*

# -PAULINI CONSTRUÇÕES-



	APLICAÇÃO REJUNTE DE PLACAS CERÂMICAS EM PISOS E PAREDES, ANTIFUNGOS E IMPERMEÁVEIS, SACO COM 1KG, CORES BRANCA, CINZA, GRAFITE OU BEGE					
18	8864 – RIPA PARA TELHADO DE MADEIRA 1,5 X 4,5/5 CM, MAÇARANDUBA, ANGELIM OU EQUIVALENTE	METRO	MISTA	1.000	2,20	2.200,00
19	8865 – SELADOR TINTA PREDIAL, LÍQUIDO, 18L, MÉTODO APLICAÇÃO ROLO/PINCEL/TRINCHA, APLICAÇÃO SUPERFÍCIES POROSAS REBOCO/CONCRETO/FIBROCIMENTO, TIPO ACRÍLICO	GALÃO	HIDRACOR	60	40,05	2.403,00
20	8866 – SOLVENTE USADO PARA DILUIÇÃO DE PRODUTOS COMO VERNIZES, ESMALTES, LIMPEZA DE FERRAMENTAS, PINTURA ENTRE OUTROS	LITRO	OTICREL	50	7,35	367,50
21	8867 – SUPERCAL EM PÓ INDICADA PARA PINTURAS DE SUPERFÍCIES POROSAS EXTERNAS E INTERNAS DE REBOCO, CONCRETO E TIJOLOS PCT 5 KG	UNIDADE	HIDRACOR	250	4,90	1.225,00
22	8868 – TELHA CERÂMICA C/ESBARRO DE PRIMEIRA QUALIDADE	UNIDADE	RUSSAS	5.000	0,42	2.100,00
23	8869 – TIJOLO FURADO 08 FUROS CERÂMICA 9X19X19CM DE PRIMEIRA QUALIDADE	UNIDADE	CAMIGOR	2.000	0,39	780,00
24	8870 – TINTA ESMALTE CORES VARIADAS 3.600ML	GALÃO	HIDRACOR	70	47,00	3.290,00
25	8871 – TINTA LATEX 18L CORES VARIADAS	GALÃO	HIDRACOR	60	50,00	3.000,00
26	8872 – TINTA LATEX 3.6000L CORES VARIADAS	GALÃO	HIDRACOR	75	19,90	1.492,50
27	8874 – TINTA TEXTURA 18L CORES VARIADAS PARA INTERIOR E EXTERIORES	GALÃO	HIDRACOR	50	59,00	2.950,00
28	9094 – PREGO 18 X 24 A 27, ( 2 1/2 X 10) C/CABEÇA	UNIDADE	GERDAU	10	14,00	140,00
29	8913 – PREGO 1/4X14 C/CABEÇA	PACOTE 1.0 QUILOGRAMAS	GERDAU	10	14,30	143,00
30	8914 – PREGO 10 X 10 (7/8 X 17) C/CABEÇA	PACOTE 1.0 QUILOGRAMAS	GERDAU	10	28,00	280,00
31	8918 – TUBO METALON, FORMATO RETANGULAR, ESPESSURA CHAPA 18/ 1,26 MM, SEÇÃO 20 X 30 MM, APLICAÇÃO ESTRUTURAS METÁLICAS EM GERAL TAMANHO 6M	UNIDADE	GERDAU	20	45,50	910,00
32	8919 – TUBO METALON, FORMATO	UNIDADE	GERDAU	20	34,80	696,00

# -PAULINI CONSTRUÇÕES-



	RETANGULAR, ESPESSURA CHAPA 18/ 1,26 MM, SEÇÃO 20 X 20 MM, APLICAÇÃO ESTRUTURAS METÁLICAS EM GERAL TAMANHO 6M					
33	8922 – AREIA GROSSA LIMPA PRÓPRIA PARA CONSTRUÇÃO CIVIL	METRO CÚBICO	SEM IDENTIFICAÇÃO	25	58,00	1.450,00
34	8923 – AREIA FINA (ARISCO) LIMPA PRÓPRIA PARA CONSTRUÇÃO CIVIL	METRO CÚBICO	SEM IDENTIFICAÇÃO	25	48,50	1.212,50

VALOR TOTAL: R\$ 60.350,00 (Sessenta mil trezentos e cinquenta reais)

Valor Global da Proposta: R\$ 60.350,00 (Sessenta mil trezentos e cinquenta reais)

Prazo de entrega dos materiais: Conforme o Edital.

Validade da Proposta: 60 (sessenta) dias.

O licitante que, nos valores apresentados acima, estão inclusos todos os tributos, encargos trabalhistas, previdenciários, fiscais e comerciais, taxas, fretes, seguros, deslocamento de pessoal, custos e demais despesas que possam incidir sobre o fornecimento licitado, inclusive a margem de lucro.

O licitante declara que tem o pleno conhecimento, aceitação e cumprirá todas as obrigações contidas no anexo I – Termo de Referência deste Edital.

QUIXERAMOBIM/CE 05 de Maio de 2022

*Paulini de Angellis Leite Lemos*

Nº DE REGISTRAÇÃO NO CNPJ  
**32.075.183/0001-09**  
PAULINI DE ANGELLIS LEITE LEMOS  
Rua Teixeira de Freitas, Nº 143  
Cel. José A. Câmara - CEP: 63.800-000  
QUIXERAMOBIM - CEARÁ

*R*

*cd*

*m*





PROPOSTA DE PREÇO



Á

PREFEITURA MUNICIPAL DE QUIXERAMOBIM- CEARÁ  
REFERENTE: PREGÃO ELETRÔNICO Nº 13.04.07.01.22-PERP

Razão Social: GILVAN TEIXEIRA MAURICIO EIRELI

CNPJ: 20.328.096/0001-29

Endereço: ANTONIO CONSELHEIRO N º 594

BAIRRO: CENTRO

CIDADE: QUIXERAMOBIM- CE

CEP:63.800-000

INSCRIÇÃO ESTADUAL: 063356015

INSCRIÇÃO MUNICIPAL/ISS (ALVARÁ) Nº 30771

Fone: (88) 3441-0138 .

NOME DO REPRESENTANTE LEGAL: GILVAN TEIXEIRA MAURICIO .

FUNÇÃO DO REPRESENTANTE LEGAL: PROPRIETÁRIO.

ENDEREÇO DO REPRESENTANTE LEGAL: RUA: PAULO MAURICIO DA SILVA, Nº 114, BAIRRO : EDMILSON CORREIA DE VASCONCELOS, CIDADE:

QUIXERAMOBIM-CE.

RG: 2004021079386 ORGÃO EXPEDITOR: SSPDS- CE

CPF: 020.959.383-05

EMAIL: gilvantsmauricio@hotmail.com

BANCO: DO BRASIL

AGÊNCIA Nº:0536-3.

CONTA CORRENTE Nº : 45025-1

- 1- OBJETIVO: REGISTRO DE PREÇOS VISANDO FUTURAS E EVENTUAIS AQUISIÇÕES DE MATERIAL PARA MANUTENÇÃO DE BENS IMÓVEIS (ELÉTRICO E HIDRAULICO) OBJETIVANDO A MANUTENÇÃO E CONSERVAÇÃO DE PRÉDIO PÚBLICO DE INTERESSE DA SECRETÁRIA MUNICIPAL DE SAÚDE DE QUIXERAMOBIM/CE, tudo conforme especificações constantes no anexo I - termo de referencia do edital.

LOTE 02

ITEM	DESCRIÇÃO	UNID	QUANT	MARCA	VALOR UND	VALOR TOTAL
1	8793 - CAIXA ELÉTRICA 4X2 PLASTICO ANTICHAMA COM 10 ENTRADA CAIXA ELÉTRICA DE PLÁSTICO 4X2, ANTICHAMA COM 10 ENTRADA, COM MATERIAL EM POLIPROPILENO,	UNID	50,00	ROMAZI	RS 1,00	RS 50,00 <i>cd</i>

GILVAN TEIXEIRA MAURICIO EIRELI CNPJ: 20.328.096/0001-29 Endereço: ANTONIO CONSELHEIRO N º 594  
BAIRRO: CENTRO CIDADE: QUIXERAMOBIM- CE CEP:63.800-000 Fone: (88) 3441-0138 Email:  
gilvantsmauricio@hotmail.com

*Handwritten signature and scribbles*



	RETANGULAR.					
2	9041 - CAIXA D'AGUA 500 LITROS (FIBRA) COM TAMPA.	UNID	10,00	FORTLEV	RS 244,70	RS 2.447,00
3	9042 - CAIXA D'AGUA 1000 LITROS (FIBRA) COM TAMPA.	UNID	10,00	FORTLEV	RS 387,30	RS 3.873,00
4	9043 - CAIXA SIFONADA PVC DIMENSÕES 10X10X50 CM.	UNID	10,00	KRONA	RS 11,10	RS 111,00
5	9044 - CAIXA SIFONADA PVC DIMENSÕES 15X15X50 CM.	UNID	10,00	KRONA	RS 29,60	RS 296,00
6	9068 - DISJUNTOR TRIFÁSICO 50 AMPERES.	UNID	40,00	SOPRANO	RS 49,90	RS 1.996,00
7	9069 - ELETRODUTO, MATERIAL PVC, TIPO FLEXÍVEL CORRUGADO, BITOLA 3/4 (25) MM.	METRO	800,00	TRAMONTINA	RS 1,70	RS 1.360,00
8	9075 - INTERRUPTOR 1+1 PADRÃO 10A TIPO DE PLACA 4X2 EM PLÁSTICO ANTICHAMA DO TIPO EMBUTIR.	UNID	50,00	ROMAZI	RS 9,00	RS 450,00
9	9076 - LÂMPADA FLUORESCENTE 20 (TUBO).	UNID	200,00	AVANT	RS 12,60	RS 2.520,00
10	9077 - QUADRO DE DISTRIBUIÇÃO P/ENERGIA PRODUZIDOS EM MATERIAL PLÁSTICO DIMENSIONADO PARA INSTALAÇÃO DE 12 A 16 DISJUNTORES PADRÃO COM ACABAMENTO DE PORTA NAS VERSÕES FUMÊ OU BRANCA.	UNID	20,00	TAF	RS 47,40	RS 948,00
11	9078 - QUADRO DE DISTRIBUIÇÃO P/ENERGIA PRODUZIDOS EM MATERIAL PLÁSTICO DIMENSIONADO PARA INSTALAÇÃO DE 8 A 12 DISJUNTORES PADRÃO	UNID	50,00	TAF	RS 42,40	RS 2.120,00

GILVAN TEIXEIRA MAURICIO EIRELI CNPJ: 20.328.096/0001-29 Endereço: ANTONIO CONSELHEIRO N° 594  
BAIRRO: CENTRO CIDADE: QUIXERAMOBIM- CE CEP:63.800-000 Fone: (88) 3441-0138 Email:  
gilvantsmauricio@hotmail.com



	COM ACABAMENTO DE PORTA NAS VERSÕES FUMÊ OU BRANCA.					
12	9079 - REATOR PARA LÂMPADA FLUORESCENTE TIPO ELETRÔNICO, POTÊNCIA NOMINAL 20 W.	UNID	20,00	INTRAL	R\$ 31,90	R\$ 638,00
13	9080 - REATOR PARA LÂMPADA FLUORESCENTE TIPO ELETRÔNICO, POTÊNCIA NOMINAL 40 W.	UNID	18,00	INTRAL	R\$ 32,50	R\$ 585,00
14	9083 - SOQUETE PARA LÂMPADA, MATERIAL PORCELANA, TENSÃO 220 V, POTÊNCIA MÁXIMA 150 WATT, APLICAÇÃO LÂMPADA INCANDESCENTE, TIPO GIRATÓRIO.	UNID	150,00	ILUMI	R\$ 8,80	R\$ 1.320,00
15	9084 - START 15/20W ACIONADOR PARA ACENDER LÂMPADAS FLUORESCENTES QUE USAM REATOR CONVENCIONAL MONTADOS EM INVÓLUCRO PLÁSTICO DE MATERIAL ANTI-CHAMAS.	UNID	25,00	TOSHIBRA	R\$ 1,60	R\$ 40,00
16	9086 - TOMADA DUPLA COM PLACAS PLANAS E DIMENSÕES MAIORES QUE COBREM AS IMPERFEIÇÕES DA PAREDE DESIGN INOVADOR COM ESTRUTURA PROJETADA PARA SUPORTAR A PRESSÃO DOS PARAFUSOS E DOS CABOS COM FUROS OBLONGOS PAR.	UNID	50,00	ROMAZI	R\$ 12,40	R\$ 620,00
17	9087 - TOMADA SIMPLES COM PLACAS PLANAS E DIMENSÕES MAIORES QUE COBREM AS IMPERFEIÇÕES	UNID	50,00	ROMAZI	R\$ 8,40	R\$ 420,00

GILVAN TEIXEIRA MAURICIO EIRELI CNPJ: 20.328.096/0001-29 Endereço: ANTONIO CONSELHEIRO N ° 594  
BAIRRO: CENTRO CIDADE: QUIXERAMOBIM- CE CEP:63.800-000 Fone: (88) 3441-0138 Email:

gilvantsmauricio@hotmail.com

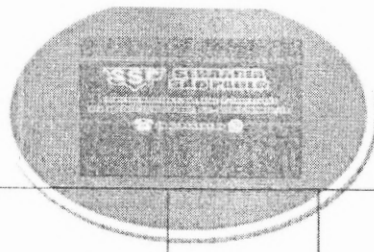

	DA PAREDE DESIGN INOVADOR COM ESTRUTURA PROJETADA PARA SUPORTAR A PRESSÃO DOS PARAFUSOS E DOS CABOS COM FUROS OBLONGOS P					
18	9092 - EXTENSÃO DE 5 MT COM 3 TOMADAS, FEITO COM MATERIAL RESISTENTE QUE SUPORE UMA CORRENTE MÁXIMA: 10A DE ACORDO COM AS NORMAS DO INMETRO.	UNID	30,00	ILUMI	RS 24,70	RS 741,00
19	9093 - EXTENSÃO DE 10 MT COM 3 TOMADAS, FEITO COM MATERIAL RESISTENTE QUE SUPORE UMA CORRENTE MÁXIMA: 10A DE ACORDO COM AS NORMAS DO INMETRO.	UNID	10,00	ILUMI	RS 33,20	RS 332,00
20	9095 - ELETRODUTO PVC RÍGIDO ANTICHAMA DIÂMETRO 3/4 POL COM ROSCA.	METRO	120,00	KRONA	RS 10,60	RS 1.272,00
21	9096 - LUVA ROSCÁVEL 3/4" PVC ANTICHAMAS PRETO/CINZA.	UNID	10,00	KRONA	RS 1,80	RS 18,00
22	9097 - CURVA LONGA 90" ROSCÁVEL 3/4" PVC ANTICHAMAS PRETO.	UNID	20,00	KRONA	RS 3,20	RS 64,00
23	21141 - LÂMPADA ELETRÔNICA DE LED BRANCA - 50W.	UNIDADE 1.0 UNID.	50,00	AVANT	RS 51,50	RS 2.575,00
24	21142 - LÂMPADA ELETRÔNICA DE LED BRANCA - 100W.	UNIDADE 1.0 UNID.	60,00	AVANT	RS 103,40	RS 6.204,00
<b>VALOR DO LOTE 02</b>						<b>RS 31.000,00</b>

**VALOR DO LOTE 02 R\$ 31.000,00( TRINTE E UM MIL E REAIS).**

GILVAN TEIXEIRA MAURICIO EIRELI CNPJ: 20.328.096/0001-29 Endereço: ANTONIO CONSELHEIRO N° 594  
BAIRRO: CENTRO CIDADE: QUIXERAMOBIM- CE CEP:63.800-000 Fone: (88) 3441-0138 Email:  
gilvantsmauricio@hotmail.com



**LOTE 03**

ITEM	DESCRIÇÃO	UNID	QUANT	MARCA	VALOR UND	VALOR TOTAL
1	8785 - ASSENTO PARA SANITÁRIO UNIVERSAL EM POLIPROPILENO REGULÁVEIS A TODOS OS VASOS CONVENCIONAIS, ASSENTO LISO QUE IMPEDE O ACÚMULO DE SUJEIRA E GERMES.	UNID	90,00	SAMPLAS	RS 16,20	RS 1.458,00
2	9036 - ASSENTO SANITÁRIO OVAL EM ALMOFADADO BRANCO CONFECCIONADOS COM MATÉRIA-PRIMA QUE GARANTE MELHOR ACABAMENTO E MAIOR DURABILIDADE, REGULÁVEIS A TODOS OS VASOS CONVENCIONAIS ASSENTO LISO QUE IMPEDE O ACÚMULO DE SUJEIRA E GERMES. POSSUINDO UM SISTEMA QUE MANTENHA O ASSENTO EM PÉ QUANDO ABERTO	UNID	90,00	SAMPLAS	RS 31,80	RS 2.862,00
3	8787 - CADEADO DE LATÃO 40 MM DE HASTE EM AÇO TEMPERADO COM DUAS CHAVES, INDICADO PARA TRANCAR OU TRAVAR PORTÕES, PORTAS, JANELAS, ENTRE OUTROS.	UNID	60,00	PADO	RS 17,50	RS 1.050,00
4	8788 - CADEADO DE LATÃO 35 MM DE HASTE EM AÇO TEMPERADO COM DUAS CHAVES, INDICADO PARA TRANCAR OU TRAVAR PORTÕES, PORTAS,	UNID	30,00	PADO	RS 14,80	RS 444,00





	JANELAS, ENTRE OUTROS.					
5	8789 - CADEADO DE LATÃO 60 MM DE HASTE EM AÇO TEMPERADO COM DUAS CHAVES, INDICADO PARA TRANCAR OU TRAVAR PORTÕES, PORTAS, JANELAS, ENTRE OUTROS.	UNID	30,00	PADO	RS 33,70	RS 1.014,00
6	9037 - APARELHO SANITÁRIO COM CAIXA ACOPLADO NA COR BRANCA.	UNID	60,00	CELITE	RS 193,00	RS 11.580,00
7	9038 - ADESIVO PARA JUNTA ROSCAVEL 75G.	UNID	50,00	POLYTUBUS	RS 4,20	RS 210,00
8	9039 - BOIA 1/2 E 3/4 P/ CX. D'ÁGUA.	UNID	80,00	KRONA	RS 8,40	RS 672,00
9	9045 - CANO PVC MARROM SOLDÁVEL 25MM P/AGUA VARA C/6M.	VARA	40,00	KRONA	RS 10,20	RS 408,00
10	9046 - CANO PVC MARROM SOLDÁVEL 50MM P/AGUA VARA C/6M.	UNID	15,00	KRONA	RS 52,20	RS 783,00
11	9047 - TUBO PARA ESGOTO PVC BRANCO 40MM X 6MM.	UNID	40,00	KRONA	RS 12,40	RS 496,00
12	9048 - TUBO PARA ESGOTO PVC BRANCO 50MM X 6MM.	UNID	40,00	KRONA	RS 16,70	RS 668,00
13	9049 - TUBO PARA ESGOTO PVC BRANCO 100MM X 6MM.	UNID	15,00	KRONA	RS 27,20	RS 408,00
14	9050 - COLA P/CANO PVC 75G.	TUBO	50,00	POLYTUBUS	RS 3,50	RS 175,00
15	9051 - COLUNA P/LAVATÓRIO BRANCA.	UNID	5,00	CELITE	RS 89,56	RS 447,80
16	9060 - TORNEIRA, PARA PIA COM CORPO AÇO	UNID	40,00	DELTA	RS 45,90	RS 1.836,00





				<b>METAIS</b>		
	INOXIDÁVEL CROMADO, DIÂMETRO 1/2 POL. GIRATÓRIA, TIPO PESCOÇO DE APLICAÇÃO EM PAREDE COM AREJADOR, NO COMPRIMENTO DE APROXIMADAMENTE ATÉ A BICA DE 27CM, E ABERTURA E FECHAMENTO EM ¼ DE VOLTA.					
17	9061 - FITA VEDA ROSCA 18MM X 10 METROS.	<b>UNID</b>	<b>30,00</b>	<b>POLYTUBUS</b>	<b>RS 1,40</b>	<b>RS 42,00</b>
18	9062 - TORNEIRA PLASTICA PARA PIA BRANCA 3/4 DE 15 CM.	<b>UNID</b>	<b>40,00</b>	<b>KRONA</b>	<b>RS 2,90</b>	<b>RS 116,00</b>
19	9063 - RALO SIFONADO CIRCULAR 100X40MM CÔNICO C/GRELHA.	<b>UNID</b>	<b>45,00</b>	<b>KRONA</b>	<b>RS 12,80</b>	<b>RS 576,00</b>
20	9064 - SIFÃO EXTENSIVO PARA PIA/LAVATÓRIO SIMPLES 50 CM COM ENGATE, BRANCO.	<b>UNID</b>	<b>35,00</b>	<b>KRONA</b>	<b>RS 8,70</b>	<b>RS 304,50</b>
21	9065 - SIFÃO EXTENSIVO PARA PIA/LAVATÓRIO DUPLO 50 CM COM ENGATE, BRANCO.	<b>UNID</b>	<b>30,00</b>	<b>KRONA</b>	<b>RS 12,10</b>	<b>RS 363,00</b>
22	9066 - SIFÃO EXTENSIVO PARA PIA/LAVATÓRIO TRIPLO 50 CM COM ENGATE, BRANCO.	<b>UNID</b>	<b>171,00</b>	<b>KRONA</b>	<b>RS 15,80</b>	<b>RS 2.701,80</b>
23	9067 - CAIXA SIFONADA, MATERIAL PVC FORMATO GRELHA QUADRADO, DIÂMETRO SAÍDA TUBO 50 MM, DIÂMETRO 150 MM, ALTURA 150 MM.	<b>UNID</b>	<b>30,00</b>	<b>KRONA</b>	<b>RS 13,50</b>	<b>RS 405,00</b>  <i>f</i> <i>d</i>
24	8842 - BROCA AÇO RÁPIDO 8MM INDICADO PARA METAIS.	<b>UNID</b>	<b>18,00</b>	<b>DEWALT</b>	<b>RS 4,90</b>	<b>RS 88,20</b>
25	8844 - CADEADO DE LATÃO	<b>UNID</b>	<b>20,00</b>	<b>PADO</b>	<b>RS 14,00</b>	<b>RS 280,00</b>

GILVAN TEIXEIRA MAURICIO EIRELI CNPJ: 20.328.096/0001-29 Endereço: ANTONIO CONSELHEIRO N ° 594  
BAIRRO: CENTRO CIDADE: QUIXERAMOBIM- CE CEP:63.800-000 Fone: (88) 3441-0138 Email:  
gilvantsmauricio@hotmail.com

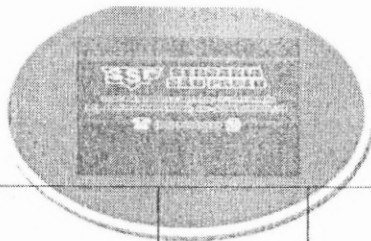

	DOURADO 30MM DE HASTE EM AÇO TEMPERADO, INDICADO PARA TRANCAR OU TRAVAR PORTÕES, PORTAS, JANELAS, ENTRE OUTROS.					
26	8845 - CIMENTO 50KG PARA CONSTRUÇÃO CIVIL.	SACO	120,00	MIZU	R\$ 18,50	R\$ 2.220,00
27	8854 - LIXA D'ÁGUA, APRESENTAÇÃO FOLHA, TIPO GRÃO100, COMPRIMENTO 275 A 300 MM, LARGURA 200 A 225 MM.	FOLHA	50,00	3M	R\$ 0,90	R\$ 45,00
28	8858 - PINCEL TRINCHA COM CERDAS GRIS Nº 03, INDICADA PARA VÁRIAS SITUAÇÕES DE PINTURA QUER SEJA NO INTERIOR, EXTERIOR OU DE OBJETOS.	UNID	40,00	ATLAS	R\$ 5,90	R\$ 236,00
29	8873 - VERNIZ INCOLOR BRILHANTE INTERNO E EXTERNO 3.600L.	GALÃO	100,00	IQUINE	R\$ 63,90	R\$ 6.390,00
30	8875 - BRITA Nº 00 PRÓPRIA PARA CONSTRUÇÃO CIVIL.	METRO CÚBICO	6,00	RN BRITAGEM	R\$ 94,40	R\$ 566,40
31	8876 - BRITA Nº 01 PRÓPRIA PARA CONSTRUÇÃO CIVIL.	METRO CÚBICO	6,00	RN BRITAGEM	R\$ 99,10	R\$ 594,60
32	8877 - MADERITE RESINADO 2,20X1,10X10MM.	UNID	50,00	COMAF	R\$ 56,60	R\$ 2.830,00
33	8878 - FORRA PARA PORTA 2,10 X 80 EM MADEIRA MACIÇA COM BATENTE.	UNID	15,00	COMAF	R\$ 64,80	R\$ 972,00
34	8879 - ROLO PARA TEXTURA NYLON COM CABO 23CM.	UNID	50,00	ATLAS	R\$ 30,50	R\$ 1.525,00





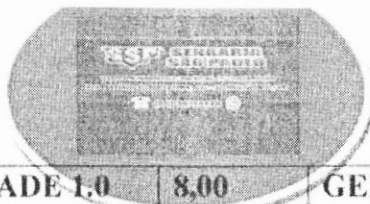

35	8880 - ARAME GALVANIZADO N.18 1,24MM.	UNIDADE 1.0 QUILOGRAMA	8,00	GERDAU	RS 18,90	RS 151,20
36	9070 - ENGATE HIDRÁULICO, MATERIAL PVC FLEXIVEL, BITOLA 1/2 POL, COMPRIMENTO 40 CM.	UNID	25,00	KRONA	RS 3,10	RS 77,50
37	9071 - ENGATE HIDRÁULICO, MATERIAL PVC FLEXIVEL, BITOLA 1/2 POL, COMPRIMENTO 60 CM.	UNID	25,00	KRONA	RS 3,70	RS 92,50
38	9072 - FIO 1,5MM FLEXÍVEIS PC C/ 100M COMPOSTO DE PVC.	ROLO	50,00	NAMBEI	RS 95,10	RS 4.755,00
39	9073 - FIO 2,5MM FLEXÍVEIS COM 100M COMPOSTO DE PVC.	ROLO	50,00	NAMBEI	RS 122,10	RS 6.105,00
40	9074 - FITA ISOLANTE 10 METROS.	ROLO	100,00	3M	RS 2,80	RS 280,00
41	9081 - REGISTRO DE ESFERA ¾ PVC COM BORBOLETA, COR MARROM COM ROSCA EXTERNA.	UNID	50,00	KRONA	RS 8,50	RS 425,00
42	9082 - REGISTRO DE ESFERA 40MM PVC COM BORBOLETA, COR MARROM SOLDÁVEL.	UNID	20,00	KRONA	RS 8,30	RS 166,00
43	9085 - TÊ DE ENERGIA TIPO PINO REDONDO, COM 3 PINOS TENSÃO NOMINAL 250 V, COM 3 SAÍDAS MODELO BENJAMIM.	UNID	100,00	ILUMI	RS 4,00	RS 400,00
44	9090 - PLUGUE, TIPO PINO MACHO FORMATO CILÍNDRICO, POSIÇÃO PINOS 2P+T, CORRENTE NOMINAL 20 A, TENSÃO NOMINAL 250 V,	UNID	35,00	ILUMI	RS 2,90	RS 101,50

GILVAN TEIXEIRA MAURICIO EIRELI CNPJ: 20.328.096/0001-29 Endereço: ANTONIO CONSELHEIRO N° 594  
BAIRRO: CENTRO CIDADE: QUIXERAMOBIM- CE CEP:63.800-000 Fone: (88) 3441-0138 Email:  
gilvantsmauricio@hotmail.com



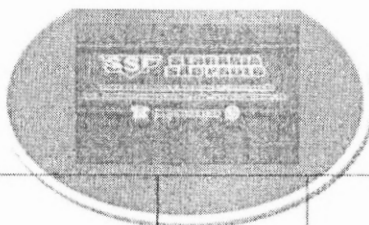

	MATERIAL PINO LATÃO MACIÇO PRODUTO CERTIFICADO PELO INMETRO.					
45	9091 - PLUGUE, TIPO FÊMEA FORMATO CILÍNDRICO, POSIÇÃO PINOS 2P+T, CORRENTE NOMINAL 20 A, TENSÃO NOMINAL 250 V, MATERIAL PINO LATÃO MACIÇO PRODUTO CERTIFICADO PELO INMETRO.	UNID	25,00	ILUMI	RS 2,90	RS 72,50
46	8907 - BROCA DE AÇO RÁPIDO INDICADOS PARA METAIS 11/32".	UNID	10,00	DEWALT	RS 3,30	RS 33,00
47	8908 - BROCA AÇO RÁPIDO 4MM INDICADO PARA METAIS.	UNID	15,00	DEWALT	RS 3,10	RS 46,50
48	8909 - BROCA AÇO 8MM INDICADO PARA CONCRETO.	UNID	10,00	DEWALT	RS 5,00	RS 50,00
49	8910 - BROCA AÇO 6MM INDICADO PARA CONCRETO.	UNID	15,00	DEWALT	RS 3,60	RS 54,00
50	8911 - BROCA AÇO 4MM INDICADO PARA CONCRETO.	UNID	10,00	DEWALT	RS 3,20	RS 32,00
51	8920 - BARRA CHATA - 31,75MM X 6,35MM COM 6M.	UNID	10,00	GERDAU	RS 17,40	RS 174,00
52	8921 - DOBRADIÇA DE PINO 3X2.1/2 COM PARAFUSOS BRONZE LATONADO.	UNID	40,00	RNS	RS 3,00	RS 120,00
<b>VALOR TOTAL LOTE 03</b>						<b>RS 57.900,00</b>

**VALOR TOTAL LOTE 03 R\$ 57.900,00(CINQUENTA E SETE MIL E NOVECENTOS REAIS).**

GILVAN TEIXEIRA MAURICIO EIRELI CNPJ: 20.328.096/0001-29 Endereço: ANTONIO CONSELHEIRO N° 594  
BAIRRO: CENTRO CIDADE: QUIXERAMOBIM- CE CEP:63.800-000 Fone: (88) 3441-0138 Email:  
gilvantsmauricio@hotmail.com



VALOR TOTAL GLOBAL DA PROPOSTA: R\$ 88,900,00 (OITENTA E OITO MIL E NOVECENTOS REAIS).

VALIDADE DA PROPOSTA: 60 DIAS NO MNIMO  
PRAZO DE ENTREGA DOS MATERIAIS: CONFORME EDITAL

O licitante declara que, nos valores apresentados acima, estão inclusos todos os tributos, encargos trabalhistas, previdenciários, fiscais e comerciais, taxas,

frete, seguros, deslocamentos de pessoal, custos e demais despesas que possam incidir sobre o fornecimento licitado, inclusive a margem de lucro.

O licitante declara que tem o pleno conhecimento, aceitação e cumprirá todas as obrigações contidas no anexo 1 — Termo de Referência deste Edital.

QUIXERAMOBIM- CE 05 DE MAIO DE 2022.

*Gilvan Teixeira Mauricio*

**GILVAN TEIXEIRA MAURICIO EIRELI**

**CNPJ: 20.328.096/0001-29.**

**REPRESENTANTE LEGA: GILVAN TEIXEIRA MAURICIO.**

**FUNÇÃO: PROPRIETÁRIO.**

**MAURICIO CONSTRUÇÕES**  
Rua: Antônio Conselheiro, 594  
Bairro: Centro - Quixeramobim-Ce  
CNPJ: 20.328.096/0001-29

*f d*

*[Handwritten mark]*