

PARECER TÉCNICO

MUNICÍPIO: QUIXERAMOBIM-CE

PERP: 15.002/2021-PERP

DATA DO CERTAME: 09/03/2021 DE ACORDO COM O EDITAL DO PREGÃO ELETRÔNICO 15.002/2021-PERP, FORAM ENTREGUES NA SECRETARIA DE ASSISTÊNCIA E DESENVOLVIMENTO SOCIAL AS AMOSTRAS DAS QUAIS SEGUEM A ANÁLISE E O JULGAMENTO:

EMPRESA: ARMAZENS RAFAEL E LEÔNICIO LTDA					
LOTE 1	ESPECIFICAÇÃO	UNIDADE	OBSERVAÇÕES	ACEITAÇÃO DE ÍTEM	AValiação
1.1	ACHOCOLATADO EM PÓ ESPECIFICAÇÃO: DE PRIMEIRA QUALIDADE, EMBALAGEM DE 400G. ALIMENTO ACHOCOLATADO EM PÓ, INSTANTÂNEO, EMBALAGEM PLÁSTICA, RESISTENTE SEM PERFURAÇÕES. O PRODUTO DEVE SER FORTIFICADO COM VITAMINAS E MINERAIS. VALIDADE MÍNIMA DE 180 DIAS.	UNB	CONFERE COM AS ESPECIFICAÇÕES SOLICITADAS.	ÍTEM ACEITO	
1.2	AÇÚCAR CRISTAL GRANULADO ESPECIFICAÇÃO: CRISTAL (BRANCO), OBTIDO A PARTIR DE CALDA DE CANA DE AÇÚCAR. COM ASPECTO, COR E OUTRAS CARACTERÍSTICAS E SABOR DE CADA, NÃO DEVE APRESENTAR MAU CHEIRO, ALTURA DE CONSERVAÇÃO, ALTA UMIDADE, PRESENÇA DE INSETOS OU DESTRUTOS E DEBORA ESTRANHO. EMBALAGEM E LACRADO EM SACO PLÁSTICO DE 01 KG, DEVERÁ TER VALIDADE NA EMBALAGEM E VALIDADE MÍNIMA DE 10 MESES, NO ATO DA ENTREGA E SER ENTREGUE COM PRAZO MÁXIMO DE 30 DIAS DA DATA DE FABRICAÇÃO.	KG	CONFERE COM AS ESPECIFICAÇÕES SOLICITADAS.	ÍTEM ACEITO	
1.3	ALHO ESPECIFICAÇÃO: SEM TRANÇA, GRAU DO TIPO COMUM, CABEÇA INTEIRA, FISIOLOGICAMENTE DESENVOLVIDO, COM BULBOS CURVADOS, SEM DANOS MECÂNICOS OU CAUSADOS POR PRAGA.	KG	CONFERE COM AS ESPECIFICAÇÕES SOLICITADAS.	ÍTEM ACEITO	
1.4	AMENDOIM DE MILHO ESPECIFICAÇÃO: PRÉBIBO AMILADO EXTRA DE MILHO, COM ASPECTO, COR, CHEIRO E SABOR PRÓPRIOS, COM UMIDADE MÁXIMA DE 15% POR PESO, ISENTO DE INSETOS, IMPUREZAS, OBORES E SABORES ESTRANHOS OU IMPRÓPRIOS, COM ASPECTO DE PÓ FINO, COR BRANCA E SEM GLÚTEN. CAIXA COM 500 G, VALIDADE MÍNIMA DE 10 MESES NA DATA DA ENTREGA, EMBALAGEM: CAIXA DE PAPEL CARTÃO, BEBIVAMENTE LACRADO E COM VALIDADE INFORMADA NA CAIXA.	CX	CONFERE COM AS ESPECIFICAÇÕES SOLICITADAS.	ÍTEM ACEITO	
1.5	ARROZ BRANCO TIPO 1 - ESPECIFICAÇÃO: POLIDO LONGO, FINO, CLASSE A, LIMPO, AGULHINHA, BENEFICIADO, GRãos INTEIROS, DE SAFRA CORRENTE. AS CARACTERÍSTICAS FÍSICAS, QUÍMICA, BIOLÓGICAS E DA EMBALAGEM DEVEM DEBECER A LEGISLAÇÃO VIGENTE. PRODUTO NATURAL SEM ADIÇÃO DE ELEMENTOS QUÍMICOS (AGROTÓXICOS). O PRÉBIBO DEVE CONTER NO MÍNIMO 90% DE GRãos INTEIROS COM NO MÁXIMO 14% DE UMIDADE. EMBALAGEM DE 1 KG, A EMBALAGEM DO PRODUTO DEVERÁ SER DE TIPO PLÁSTICO, RESISTENTE. DEVERÁ TER VALIDADE MÍNIMA DE 6 MESES COM INFORMAÇÃO NA EMBALAGEM.	KG	CONFERE COM AS ESPECIFICAÇÕES SOLICITADAS.	ÍTEM NÃO ACEITO	A MARCA APRESENTADA DIFERE DA COTADA.
1.6	ARROZ PARBILIZADO TIPO 1 - ESPECIFICAÇÃO: GRãos INTEIROS, DE SAFRA CORRENTE. AS CARACTERÍSTICAS FÍSICAS, QUÍMICA, BIOLÓGICAS E DA EMBALAGEM DEVEM DEBECER A LEGISLAÇÃO VIGENTE. PRODUTO NATURAL SEM ADIÇÃO DE ELEMENTOS QUÍMICOS (AGROTÓXICOS). EMBALAGEM DE 1 KG, CONSTITUÍDO DE GRãos INTEIROS. A EMBALAGEM DO PRODUTO DEVERÁ SER DE TIPO PLÁSTICO, RESISTENTE. DEVERÁ TER VALIDADE MÍNIMA DE 06 MESES COM INFORMAÇÃO NA EMBALAGEM.	KG	CONFERE COM AS ESPECIFICAÇÕES SOLICITADAS.	ÍTEM NÃO ACEITO	A MARCA APRESENTADA DIFERE DA COTADA.
1.7	AZEITE DE DENDÊ ESPECIFICAÇÃO: EMBALAGEM COM 250 ML. VALIDADE NO MÍNIMO DE 12 MESES DA DATA DE FABRICAÇÃO.	UND	ÍTEM ACEITO	ÍTEM ACEITO	
1.8	BISCUITO DOCE TIPO MARIA ESPECIFICAÇÃO: BISCUITO DE 1ª QUALIDADE, PACOTE COM 400G, COR, CHEIRO E SABOR PRÓPRIOS EMBALADO EM PACOTE PLÁSTICO RESISTENTE, LACRADO E ROTULADO, A EMBALAGEM DEVE CONTER A VALIDADE DE NO MÍNIMO 6 MESES A 1 ANO, COM REGISTRO OBRIGATÓRIO DO MINISTÉRIO COMPETENTE.	PCT	CONFERE COM AS ESPECIFICAÇÕES SOLICITADAS.	ÍTEM ACEITO	
1.9	BISCUITO POPULAR BOCE ESPECIFICAÇÃO: BISCUITO DE 1ª QUALIDADE, TIPO DORTIDO, EMBALAGEM DE 400G, ENRIQUECIDO COM FERRO, LIVRE DE GORDURA TRANS, EMBALADO EM PACOTES TRANSPARENTES, LIVRE DE IMPUREZAS. VALIDADE DE NO MÍNIMO 06 MESES E COM REGISTRO OBRIGATÓRIO DO MINISTÉRIO COMPETENTE.	PCT	CONFERE COM AS ESPECIFICAÇÕES SOLICITADAS.	ÍTEM ACEITO	
1.10	BISCUITO POPULAR SALGADO ESPECIFICAÇÃO: BISCUITO DE 1ª QUALIDADE, EMBALAGEM DE 400G, ENRIQUECIDO COM FERRO, LIVRE DE GORDURA TRANS, EMBALADO EM PACOTES TRANSPARENTES, LIVRE DE IMPUREZAS. VALIDADE DE NO MÍNIMO 06 MESES E COM REGISTRO OBRIGATÓRIO DO MINISTÉRIO COMPETENTE.	PCT	CONFERE COM AS ESPECIFICAÇÕES SOLICITADAS.	ÍTEM ACEITO	
1.11	BISCUITO SALGADO TIPO CREAM CRACKER ESPECIFICAÇÃO: BISCUITO DE 1ª QUALIDADE, EMBALAGEM COM 400G, COM POSIÇÃO BÁSICA FARINHA DE TRIGO, GORDURA VEGETAL HIBROGENADA, ÁGUA, AÇÚCAR, AMIDO DE MILHO, ASPECTO, COR, CHEIRO E SABOR PRÓPRIOS. EMBALADO EM PACOTE PLÁSTICO RESISTENTE. VALIDADE DE NO MÍNIMO 06 MESES E COM REGISTRO OBRIGATÓRIO DO MINISTÉRIO COMPETENTE.	PCT	CONFERE COM AS ESPECIFICAÇÕES SOLICITADAS.	ÍTEM ACEITO	
1.12	CAFÉ TORRADO EM PÓ ESPECIFICAÇÃO: EMBALAGEM DE 250G, BEBIVAMENTE SELECIONADO DE 1ª QUALIDADE, TORRADO E MOÍDO, EMBALAGEM DO TIPO VÁCUO COM VALIDADE MÍNIMA DE 12 MESES A PARTIR DA ENTREGA, COM REGISTRO DA DATA DE FABRICAÇÃO E VALIDADE ESTAMPADA NO RÓTULO DA EMBALAGEM. A MARCA DEVE POSSUIR CERTIFICAÇÃO DE QUALIDADE SUPERIOR, NO PQC (PROGRAMA DE QUALIDADE DO CAFÉ), DA ABIC.	PCT	CONFERE COM AS ESPECIFICAÇÕES SOLICITADAS.	ÍTEM ACEITO	
1.13	CARNE DE CHARQUE ESPECIFICAÇÃO: EMBALADA EM SACO PLÁSTICO À VÁCUO TRANSPARENTES E ATÓXICO, LIMPO NÃO VIBLADO, RESISTENTE, QUE GARANTA A INTEGRIDADE DO PRODUTO ATÉ O MOMENTO DO CONSUMO. A EMBALAGEM DEVERÁ CONTER EXTREMAMENTE OS DADOS DE IDENTIFICAÇÃO, PROCEDÊNCIA, NÚMERO DE LOTE, DATA DE VALIDADE, QUANTIDADE DE PRÉBIBO E NÚMERO DE REGISTRO NO MINISTÉRIO DA AGRICULTURA.	PCT	CONFERE COM AS ESPECIFICAÇÕES SOLICITADAS.	ÍTEM NÃO ACEITO	A MARCA APRESENTADA DIFERE DA COTADA.
1.14	CATCHUP SABOR TRADICIONAL DE TOMATE ESPECIFICAÇÃO: CONDIMENTO PREPARADO A BASE DE CONCENTRADO DE TOMATE, SAL, AÇÚCAR, E VINAGRE. EMBALAGEM PLÁSTICA CONTENDO 390 GRAMAS E REGISTRO NO MINISTÉRIO DA AGRICULTURA.	TUB	CONFERE COM AS ESPECIFICAÇÕES SOLICITADAS.	ÍTEM NÃO ACEITO	A MARCA APRESENTADA DIFERE DA COTADA.





	COLDRÍFICO EM PÓ				
1.15	ESPECIFICAÇÃO: FINO, HOMOGENEADO, DENTADO DE FRUTOS MADUROS DE URUCUM, LIMPOS, DESSECADOS E MOÍDOS, DE COLORAÇÃO AVERMELHADA, ACONDICIONADO EM SACO PLÁSTICO TRANSPARENTES E ATÓXICO, HERMETICAMENTE VEDADO E RESISTENTE. EMBALAGEM DE 180G, ACONDICIONADOS EM FARDOS LACRADOS DE 01 KG.	KG	CONFERE COM AS ESPECIFICAÇÕES SOLICITADAS.	ITEM ACEITO	
1.16	CREME DE LEITE UHT ESPECIFICAÇÃO: DE 1ª QUALIDADE, HOMOGENIZADO, 20% DE GORDURA. EMBALAGEM COM 200G E VALIDADE DE 6 A 8 MESES	CX	CONFERE COM AS ESPECIFICAÇÕES SOLICITADAS.	ITEM ACEITO	
1.17	DOCE DE GDIABA ESPECIFICAÇÃO: PCT C/ 2B UNIDADES, COM IDENTIFICAÇÃO DO PRODUTO, DATA DE FABRICAÇÃO E VALIDADE.	PCT	CONFERE COM AS ESPECIFICAÇÕES SOLICITADAS.	ITEM ACEITO	
1.18	EXTRATO DE TOMATE ESPECIFICAÇÃO: CONCENTRADO, DE TOMATE, ACONDICIONADO EM EMBALAGEM DO TIPO SACHET CONTENDO 340 GRAMAS, COM IDENTIFICAÇÃO DO PRODUTO, MARCA DO FABRICANTE, PRAZO DE VALIDADE E PESO LÍQUIDO, COM REGISTRO NO MINISTÉRIO DA AGRICULTURA E/OU MINISTÉRIO DA SAÚDE.	UND	CONFERE COM AS ESPECIFICAÇÕES SOLICITADAS.	ITEM ACEITO	
1.19	FARINHA DE MANDIOCA ESPECIFICAÇÃO: GRUPO SECA, BAIXA ACIDEZ, BENEFICIADA TIPO 1, CLASSE FINA, BRANCA. EMBALAGEM PLÁSTICA DE 1 KG, E INFORMAÇÃO NUTRICIONAL. O PRODUTO DEVERÁ ESTAR ACONDICIONADO EM EMBALAGENS PLÁSTICAS COM PRAZO DE VALIDADE MÍNIMA DE CENTO E SETENTA DIAS.	KG	CONFERE COM AS ESPECIFICAÇÕES SOLICITADAS.	ITEM NÃO ACEITO	A MARCA APRESENTADA DIFERE DA COTADA.
1.20	FARINHA DE TRIGO ESPECIFICAÇÃO: PRODUTO DENTADO A PARTIR DE CEREAIS LIMPOS, EM PERFEITO ESTADO DE CONSERVAÇÃO, COM ASPECTO DE PÓ FINO, COR BRANCA, COM CHEIRO E SABOR PRÓPRIO, SEM FERMENTO, TIPO 1, SELECIONADA, COM PRAZO DE VALIDADE E EMBALAGEM PLÁSTICA DE 1 KG.	KG	NÃO CONFERE COM AS ESPECIFICAÇÕES SOLICITADAS.	ITEM NÃO ACEITO	A EMBALAGEM SOLICITADA FOI A PLÁSTICA, POIS POSSIBILITA UMA MELHOR ARMAZENAGEM.
1.21	FARINHA LÁCTEA ESPECIFICAÇÃO: FARINHA DE TRIGO TORRADA, AÇÚCAR, LEITE EM PÓ INTEGRAL, SAL, MISTURA MINEROVITAMÍNICA (VITAMINA C, NIACINAMIDA, VITAMINA E, ÁCIDO FANTOTÊNICO, VITAMINAS B6, B2, B1, A, ÁCIDO FÓLICO E VITAMINA 12) E ARDM DE BAUNILHA. EMBALAGEM COM 230G.	PCT	CONFERE COM AS ESPECIFICAÇÕES SOLICITADAS.	ITEM ACEITO	
1.22	FÉCULA DE MANDIOCA ESPECIFICAÇÃO: DE PRIMEIRA QUALIDADE, BRANCA, TIPO 1, EMBALAGEM PLÁSTICA HERMETICAMENTE FECHADA, CONTENDO 01 KG, VALIDADE MÍNIMA DE 6 MESES.	PCT	CONFERE COM AS ESPECIFICAÇÕES SOLICITADAS.	ITEM ACEITO	
1.23	FEIJÃO DE CORDA ESPECIFICAÇÃO: PCT COM 1 KG, CONSTITUÍDO DE GRÃOS INTEIROS, COM TEOR DE UMIDADE ENTRE 12-14%, LIVRE DE IMPUREZAS QUE POSSAM TORNÁ-LO IMPRÓPRIO PARA O CONSUMO HUMANO OU COMPRIMETER O ARMAZENAMENTO. VALIDADE MÍNIMA DE 180 DIAS. DEVE TER INFORMAÇÕES NUTRICIONAIS NA EMBALAGEM CONFORME O MINISTÉRIO DE AGRICULTURA. SAFRA 2020/2021.	KG	CONFERE COM AS ESPECIFICAÇÕES SOLICITADAS.	ITEM NÃO ACEITO	A MARCA APRESENTADA DIFERE DA COTADA.
1.24	FEIJÃO PRETO ESPECIFICAÇÃO: DE PRIMEIRA QUALIDADE, FEIJÃO PRETO TIPO 1, NATURAL, CONSTITUÍDO DE NO MÍNIMO 95% DE GRÃOS INTEIROS E CORRESPONDENTES À VARIEDADE DO TAMANHO E COR, MADUROS, LIMPOS E SECOS. LIVRE DE IMPUREZAS QUE POSSAM TORNÁ-LO IMPRÓPRIO PARA O CONSUMO HUMANO OU COMPRIMETER O ARMAZENAMENTO. EMBALAGEM: PACOTE PLÁSTICO ATÓXICO, TRANSPARENTE, TERMOSSOLIDADO, RESISTENTE, COM PESO LÍQUIDO DE 1 KG, COM AS INFORMAÇÕES NUTRICIONAIS NA EMBALAGEM CONFORME O MINISTÉRIO DE AGRICULTURA E DEVIDAMENTE IMPRESSAS EXIGIDAS POR LEI. VALIDADE MÍNIMA DE 180 DIAS.	KG	CONFERE COM AS ESPECIFICAÇÕES SOLICITADAS.	ITEM NÃO ACEITO	A MARCA APRESENTADA DIFERE DA COTADA.
1.25	FLOCOS DE MILHO ESPECIFICAÇÃO: DE PRIMEIRA QUALIDADE, EMBALAGEM DE PLÁSTICO ATÓXICO, TERMOSSOLIDADO, RESISTENTE COM 500G, ENRIQUECIDOS DE VITAMINAS E MINERAIS. LIVRE DE IMPUREZAS, INSETOS OU MICROORGANISMOS QUE POSSAM TORNÁ-LO IMPRÓPRIO AO CONSUMO HUMANO OU COMPRIMETER O ARMAZENAMENTO. VALIDADE MÍNIMA DE 180 DIAS. DEVE TER INFORMAÇÕES NUTRICIONAIS NA EMBALAGEM CONFORME O MINISTÉRIO DE AGRICULTURA.	PCT	CONFERE COM AS ESPECIFICAÇÕES SOLICITADAS.	ITEM NÃO ACEITO	A MARCA APRESENTADA DIFERE DA COTADA.
1.26	LEITE CONDENSADO TRADICIONAL ESPECIFICAÇÃO: LEITE SEMIDESNATADO, AÇÚCAR, LEITE EM PÓ DESNATADO E LACTOSE, SEM GLUTEN. EMBALAGEM DO TIPO CAIXA COM 395G, COM DADOS DE IDENTIFICAÇÃO DO PRODUTO, MARCA DO FABRICANTE E PRAZO DE VALIDADE, A VALIDADE NÃO DEVERÁ ULTRAPASSAR A SUA METADE, TENDO COMO REFERÊNCIA A DATA DE FABRICAÇÃO DO LOTE.	CAIXA	CONFERE COM AS ESPECIFICAÇÕES SOLICITADAS.	ITEM ACEITO	
1.27	LEITE DE CÔCO ESPECIFICAÇÃO: EMBALAGEM COM 200G, DE PRIMEIRA QUALIDADE, COM DADOS DE IDENTIFICAÇÃO DO PRODUTO, MARCA DO FABRICANTE E PRAZO DE VALIDADE, A VALIDADE NÃO DEVERÁ ULTRAPASSAR A SUA METADE, TENDO COMO REFERÊNCIA A DATA DE FABRICAÇÃO DO LOTE.	DND	MARCA DIFERENTE DA COTADA	ITEM ACEITO	
1.28	LEITE EM PÓ INTEGRAL ESPECIFICAÇÃO: DE PRIMEIRA QUALIDADE, EMBALAGEM DO TIPO SACHET COM 400G, COM VITAMINAS E SAIS MINERAIS, TEOR DE UMIDADE E FORMA DO PREPARO RELATADO NA EMBALAGEM, SABOR SEM RANÇO E CARACTERÍSTICO DO PRODUTO ORIGINAL, DATA DE VALIDADE E REGISTRADA NO RÓTULO 120. COM REGISTRO NO MINISTÉRIO DE AGRICULTURA.	PCT	CONFERE COM AS ESPECIFICAÇÕES SOLICITADAS.	ITEM NÃO ACEITO	A MARCA APRESENTADA DIFERE DA COTADA.
1.29	LINGUIÇA TIPO CALABRESA ESPECIFICAÇÃO: EMBALAGEM COM 6KG, DE 1ª QUALIDADE, COM ESPECIFICAÇÃO DE FABRICAÇÃO E VALIDADE, ACONDICIONADA EM EMBALAGEM A VÁCUO, TIPO "CRY-O-VAC", RESISTENTE, TRANSPARENTE, ATÓXICO	PCT	CONFERE COM AS ESPECIFICAÇÕES SOLICITADAS.	ITEM NÃO ACEITO	A MARCA APRESENTADA DIFERE DA COTADA.
1.30	MACARRÃO TIPO ESPAGUETE ESPECIFICAÇÃO: PACOTE COM 500G, VITAMINADO, FINO, TIPO ESPAGUETE, EMBALAGEM PLÁSTICA, COR AMARELO CLARO. PRODUTO DEVERÁ TER PRAZO MÍNIMO DE 06 MESES DE VALIDADE. DEVE TER INFORMAÇÕES NUTRICIONAIS NA EMBALAGEM CONFORME O MINISTÉRIO DE AGRICULTURA.	PCT	CONFERE COM AS ESPECIFICAÇÕES SOLICITADAS.	ITEM ACEITO	
1.31	MAIONESE SABOR TRADICIONAL ESPECIFICAÇÃO: MAIONESE, TRADICIONAL, ACONDICIONADA EM EMBALAGEM DE POTE PLÁSTICO COM 500 G, COM DADOS DE IDENTIFICAÇÃO DO PRODUTO, MARCA DO FABRICANTE, PRAZO DE VALIDADE, PESO LÍQUIDO E DE ACORDO COM A RESOLUÇÃO 12/78 DA COMISSÃO NACIONAL DE NORMAS E PADRÕES PARA ALIMENTOS - CONPA.	POTE	CONFERE COM AS ESPECIFICAÇÕES SOLICITADAS.	ITEM ACEITO	
1.32	MARGARINA VEGETAL ESPECIFICAÇÃO: DE PRIMEIRA QUALIDADE, EMBALAGEM DE 500G, COM 80% DE LÍPIOS, ASPECTO, CHEIRO, SABOR E COR PECULIARES AOS MESMOS E DEVERÃO ESTAR ISENTOS DE RANÇO E DE OUTRAS CARACTERÍSTICAS INDESEJÁVEIS. EMBALAGEM DE POLIETILENO LEITOSO E RESISTENTE, APRESENTANDO VEDAÇÃO ADEQUADA, OVENODO CONTRA EXTERNAMENTE OS DADOS DE IDENTIFICAÇÃO, PROCEDÊNCIA, INFORMAÇÕES NUTRICIONAIS, NÚMERO DO LOTE. DEVERÁ APRESENTAR VALIDADE MÍNIMA DE 180 DIAS A PARTIR DA DATA DE ENTREGA COM REGISTRO NO MINISTÉRIO DA AGRICULTURA.	UND	CONFERE COM AS ESPECIFICAÇÕES SOLICITADAS.	ITEM NÃO ACEITO	A MARCA APRESENTADA DIFERE DA COTADA.



MILHO DE PIPOCA					
1.33	ESPECIFICAÇÃO: DE PRIMEIRA QUALIDADE, BENEFICIADO, POLIDO, LIMPO, ISENTO DE SUJIDADES E OUTRAS MISTURAS DE ESPÉCIES, ACONDICIONADOS EM SACO PLÁSTICO DE 500G, COM AS DEVIDAS INFORMAÇÕES NUTRICIONAIS E DATA DE VALIDADE.	PCT	CONFERE COM AS ESPECIFICAÇÕES SOLICITADAS.	ITEM ACEITO	
1.34	MISTURA PARA MINGAU ESPECIFICAÇÃO: A BASE DE MILHO, AVEIA E ARROZ, PCT C/ 400G, EDM ESPECIFICAÇÃO DE VALIDADE E INFORMAÇÕES NUTRICIONAIS.	PCT	CONFERE COM AS ESPECIFICAÇÕES SOLICITADAS.	ITEM ACEITO	
1.35	ÓLEO DE SOJA REFINADO ESPECIFICAÇÃO: DE SOJA EDMESTÍVEL REFINADO, DE TIPO DE ESPÉCIE VEGETAL, ISENTO DE RANÇO E SUBSTÂNCIAS ESTRANHAS, ENRIQUECIDO COM VITAMINAS A, D, E, K. VALIDADE ESPECIFICADA. DEVE TER INFORMAÇÕES NUTRICIONAIS NA EMBALAGEM CONFORME O MINISTÉRIO DA AGRICULTURA. EMBALAGEM EDM 900ML.	GAR	CONFERE COM AS ESPECIFICAÇÕES SOLICITADAS.	ITEM ACEITO	
1.36	OVOS FRESCOS ESPECIFICAÇÃO: ERANEIO, MÉDIO, CLASSE A, ACONDICIONADO EM BANDEJAS, ENVOLVIDO COM SACO PLÁSTICO LACRADO, APRESENTAR DATA DE CLASSIFICAÇÃO, VALIDADE E CARIMBO SIF. EOTAR EM BANDEJAS E/ 30 UNIDADES.	BAND	CONFERE COM AS ESPECIFICAÇÕES SOLICITADAS.	ITEM ACEITO	
1.37	PIMENTA DO REINO PRETA ESPECIFICAÇÃO: EM PÓ, PAQUETE EDM 100 G, LIVRE DE IMPUREZAS, ISENTO DE MICROORGANISMOS QUE POSSAM DETERMINAR O IMPRÓPRIO PARA O CONSUMO HUMANO OU COMPROMETER O ARMAZENAMENTO.	PCT	CONFERE COM AS ESPECIFICAÇÕES SOLICITADAS.	ITEM NÃO ACEITO	A MARCA APRESENTADA DIFERE DA COTADA.
1.38	RAPADURA ESPECIFICAÇÃO: RAPADURA GRANDE E COM PESO DE 500G, SEM CÔDE, SEM UMIDADE, FARDO EDM 25 UNIDADES.	FARDO	CONFERE COM AS ESPECIFICAÇÕES SOLICITADAS.	ITEM NÃO ACEITO	NÃO FOI POSSÍVEL AVALIAR PRODUTOS QUE NÃO POSSUÍM EMBALAGEM COM A DESCRIÇÃO DAS ESPECIFICAÇÕES.
1.39	REFRIGERANTE SABOR COLA - ESPECIFICAÇÃO: REFRIGERANTE DE PRIMEIRA QUALIDADE, COMPOSTO DE ÁGUA GASOSA/XAROPÉ, SABOR COLA, EMBALAGEM COM 2 LITROS, CONTENDO NOME E MARCA DO FABRICANTE, A MARCA DEVERÁ SER RECONHECIDA INTERNACIONALMENTE DENTRO DOS MAIS ALTOS PADRÕES DE QUALIDADE, COM SELO ISO 9001 - FARDO C/ 06 UNIDADES.	FARDO	ATENDE AS ESPECIFICAÇÕES.	ITEM NÃO ACEITO	A MARCA APRESENTADA DIFERE DA COTADA.
1.40	REFRIGERANTE SABOR GUARANÁ - ESPECIFICAÇÃO: REFRIGERANTE DE PRIMEIRA QUALIDADE, COMPOSTO DE ÁGUA GASOSA/XAROPÉ, SABOR GUARANÁ, EMBALAGEM EDM 2 LITROS ENTENDO NOME E MARCA DO FABRICANTE, A MARCA DEVERÁ SER RECONHECIDA INTERNACIONALMENTE DENTRO DOS MAIS ALTOS PADRÕES DE QUALIDADE, EDM SELO ISO 9001 - FARDO C/ 06 UNIDADES.	FARDO	ATENDE AS ESPECIFICAÇÕES.	ITEM NÃO ACEITO	A MARCA APRESENTADA DIFERE DA COTADA.
1.41	SAL REFINADO IODADO ESPECIFICAÇÃO: EMBALAGEM DE 1 KG, PRODUTO COMPOSTO DE CLORETO DE SÓDIO CRISTALIZADO EXTRAÍDO DE FONTES NATURAIS, ADICIONADO DE IODO, SEM UMIDADE. COM REGISTRO NO MINISTÉRIO DA AGRICULTURA.	KG	CONFERE COM AS ESPECIFICAÇÕES SOLICITADAS.	ITEM NÃO ACEITO	A MARCA APRESENTADA DIFERE DA COTADA.
1.42	SALSICHA TIPO HOT DOG ESPECIFICAÇÃO: DE PRIMEIRA QUALIDADE, PCT E/ 50G, COM EMBALAGEM HERMETICAMENTE FECHADA, PRAZO DE VALIDADE E DE FABRICAÇÃO.	PCT	CONFERE COM AS ESPECIFICAÇÕES SOLICITADAS.	ITEM ACEITO	
1.43	SARDINHA EM CONSERVA ESPECIFICAÇÃO: COM OMEGA 3, LATA 125 G, NÃO AMASSADA, VALIDADE MÍNIMA DE 4 MESES.	LAT	CONFERE COM AS ESPECIFICAÇÕES SOLICITADAS.	ITEM NÃO ACEITO	A MARCA APRESENTADA DIFERE DA COTADA.
1.44	SUO INDUSTRIALIZADO EM GARRAFA ESPECIFICAÇÃO: SABOR CAJU, 500 ML, EDM REGISTRO NO MINISTÉRIO DA AGRICULTURA.	GAR	CONFERE COM AS ESPECIFICAÇÕES SOLICITADAS.	ITEM NÃO ACEITO	A MARCA APRESENTADA DIFERE DA COTADA.
1.45	TEMPERADO EM TABLETE DE CARNE E GALINHA DIVIDIDOS EM CAIXAS COM 24 UNIDADES E 19 GRAMAS CADA TABLETE SOMANDO 456 GRAMAS POR CADA CAIXA.	CAIXA	CONFERE COM AS ESPECIFICAÇÕES SOLICITADAS.	ITEM ACEITO	
1.46	TEMPERADO COMPLETO ESPECIFICAÇÃO: EMBALAGEM COM 500 ML, QUALIDADE NOBRE DE COZINHA C/ REGISTRO NO MINISTÉRIO DA AGRICULTURA.	GAR	CONFERE COM AS ESPECIFICAÇÕES SOLICITADAS.	ITEM ACEITO	
1.47	VINAGRE DE ALCOOL ESPECIFICAÇÃO: EMBALAGEM EDM 500 ML, PRODUTO OBTIDO PELA FERMENTAÇÃO ACÉTICA REALIZADA POR UM CONJUNTO DE BACTÉRIAS DO GÊNERO ACETOBACTER. A EMBALAGEM PRIMÁRIA DO PRODUTO DEVERÁ SER GARRAFA PLÁSTICA TRANSPARENTE, RESISTENTE.	UND	NÃO CONFERE COM AS ESPECIFICAÇÕES SOLICITADAS.	ITEM NÃO ACEITO	NÃO POSSUE REGISTRO NO MINISTÉRIO DA AGRICULTURA.

AValiação com base nos critérios solicitados nas descrições dos itens, com atenção na segurança alimentar, nutricional, higiênico sanitário, técnica dietética e características sensoriais, onde os produtos deverão apresentar-se em estado que corresponda à finalidade de sua preparação, dentro dos padrões requeridos. segue em ANEXO, FOTOS DA MERCADORIA NÃO APROVADA PELA INSPEÇÃO NUTRICIONAL.

 EYDER BORGES PINHEIRO
 NUTRICIONISTA
 CRN: 11385

FARINHA DE MANDIOCA



CARNE DE CHARQUE



LINGUIÇA CALABRESA



ARROZ BRANCO E PARBOLIZADO

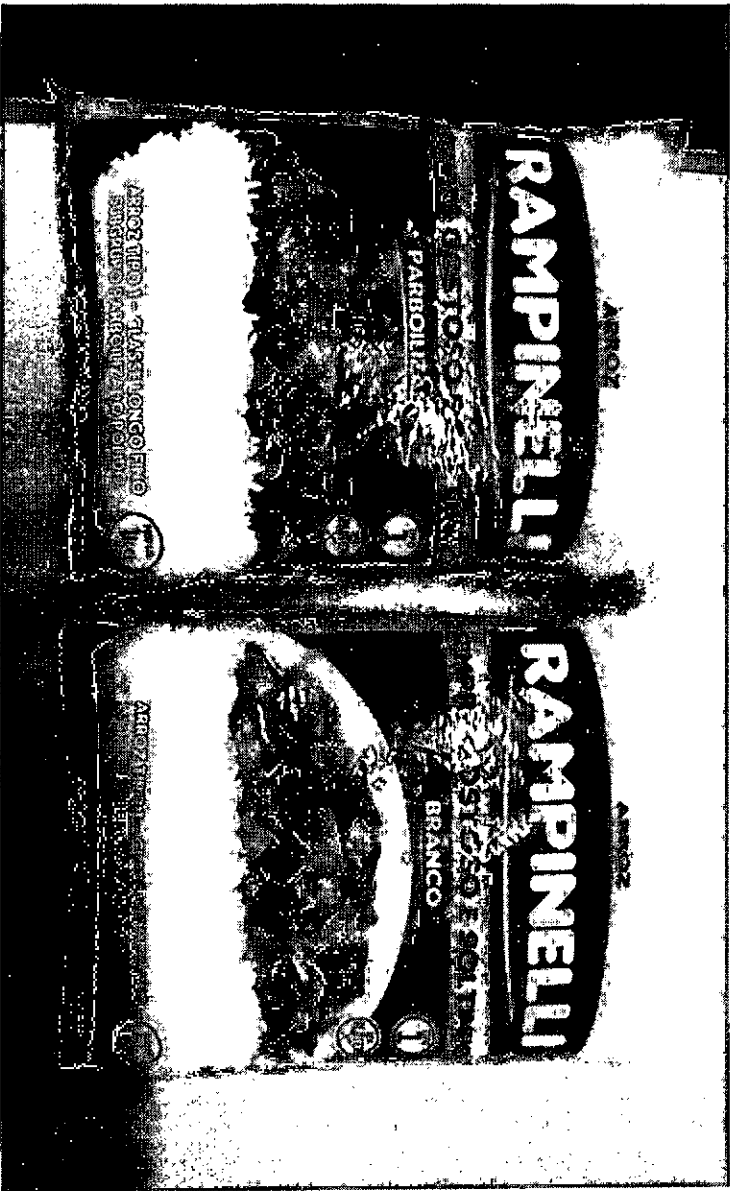

CATCHUP



MARGARINA



FARINHA DE TRIGO



FÉCULA DE MILHO



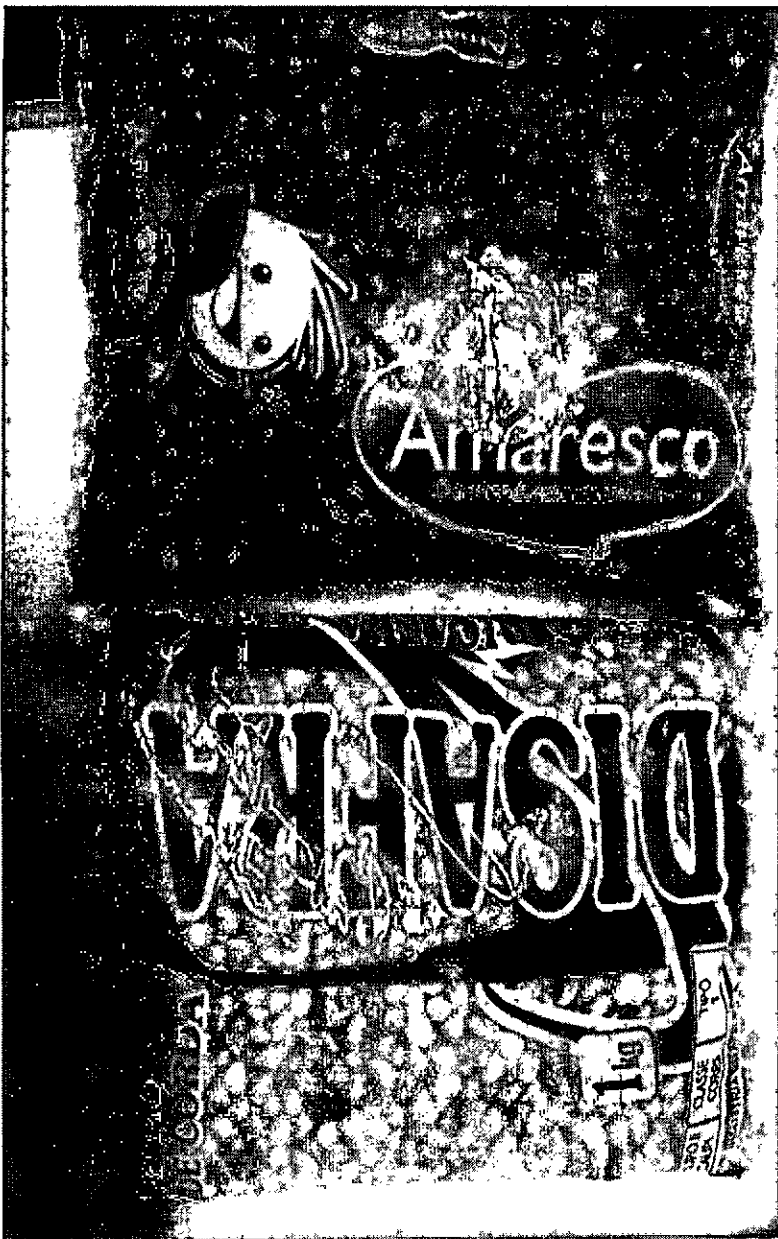

FEIJÃO PRETO E DE CORDA



LEITE EM PÓ



REFRIGERANTE COLA E GUARANÁ

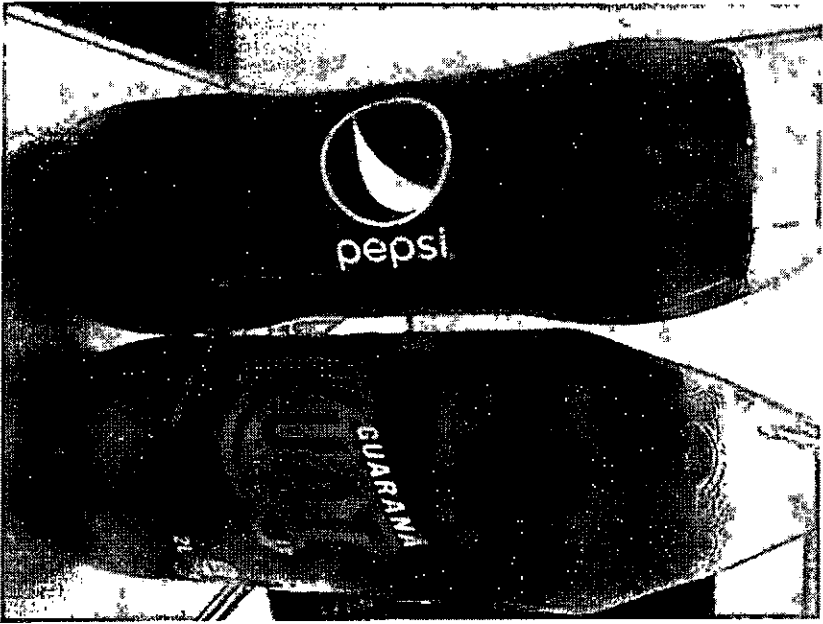

PIMENTA DO REINO E RAPADURA

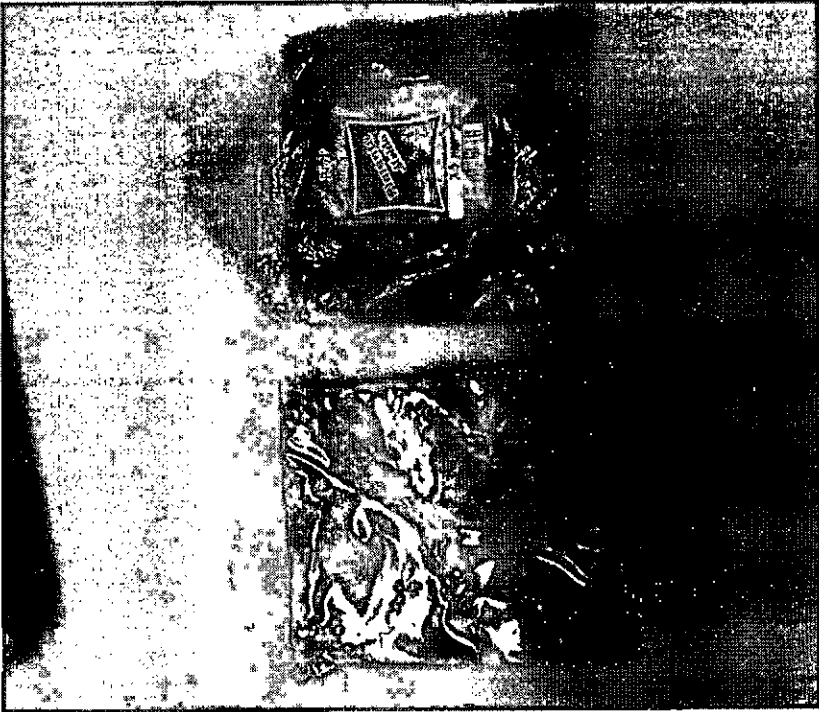

VINAGRE E SUCO DE GARRAFA





SAL REFINADO E SARDINHA

