ESPORTES

Possível. Decisão é [illegible] de fora dos [illegible] da conquista da Taça Libertadores [illegible] 2012 [illegible] e [illegible] pela seleção [illegible] Leandro Desábato [illegible] 32 [illegible] e disputou o último Campeonato Brasileiro pelo Vasco

COMISSÃO DE LICITAÇÃO
PMQ
Fls. 165
RUBRICA

Abel espera por Mengão e rejeita oferta do Santos

Treinador agradeceu interesse do Peixe, porém deixou claro que intenção é seguir no Rio de Janeiro e trabalhar em clube que disputará Libertadores

O Santos colocou Abel Braga como opção prioritária para suceder o técnico Cuca, mas o treinador indicou que seu futuro não passa pela Baixada Santista. A resposta do treinador indicou ainda possível acerto com o Flamengo. Em contato feito nos últimos, limite imposto pelos santistas para um retorno definitivo, o treinador agradeceu pelo interesse, mas afirmou que pretende retornar aos trabalhos em um clube que vai disputar a próxima edição da Copa Libertadores. O Santos não disputará a competição.

A partir da negativa de Abel, o clube alvinegro vai buscar um outro profissional. A resposta aos santistas soa como um aceite antecipado ao Flamengo, que deseja Abel à estreia na Libertadores de 2019. No entanto, os rubro-negros ainda têm de passar por um processo eleitoral no próximo sábado. Ainda que não tenham abertamente, Renato Portaluppi era o sonho de consumo de Rica do Lombardi e Rodrigo Landim, principais postulantes à presidência flamengusta. Com a renovação do treinador com o Grêmio, Abel, que já estava na lista de nome de ambos, ganhou os holofotes.

O Santos não mediu esforços para ter Abel no comando, visto que ofereceu um salário acima dos padrões do clube para o comandante e seus homens de confiança. O treinador está inativo desde que deixou o comando do Fluminense e vê com muito bons olhos o projeto de retornar ao Fla, clube pelo qual levantou o Carioca de 2004 e ficou com o vice da Copa do Brasil. Com poderio financeiro e estrutura de primeira, Abel está seguro que pode recolocar o time rubro-negro no caminho das conquistas.

- Com negativa de Renato, que preferiu seguir no Grêmio, Abel tornou-se prioridade no Rubro-Negro, que tem eleições marcadas para amanhã

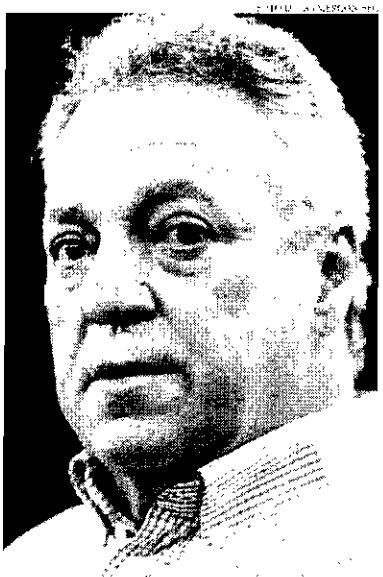

Abel está sem clube desde que deixou comando do Fluminense e rejeitou ofertas alegando querer iniciar trabalho desde o início

O Real Madrid se protocolou a vaga na próxima fase da Copa do Rei da Espanha. Depois de ter goleado na ida, o time repetiu nova vitória folgada e bateu o Union Deportiva Melilla pelo placar de 6 a 1, no Santiago Bernabéu. A vantagem de 4 a 0 adquirida na ida permitiu a Santiago Solari poupar quase todos os titulares da equipe, o que assegurou mais tempo de jogo para a revelação brasileira. Entre os que regularmente mais atuam, apenas Dani Carvajal, Marco Asensio e Isco iniciaram o confronto, o primeiro, inclusive, saiu logo no intervalo. A vitória tranquila e a vaga nas oitavas de final repetem o roteiro do maior rival. Com cada vez mais espaço no elenco do Real Madrid, Vinícius Júnior teve uma das atuações mais eficientes desde que chegou ao clube. Ainda no primeiro tempo, a revelação do Flamengo colaborou para o time da casa sobrar diante do frágil rival. Aos 35, o brasileiro serviu Marco Asensio para anotar o segundo gol merengue. A noite de gênio terminou com a sua marca. Quando o Real Madrid já vencia por 4 a 0 e apenas esperava o tempo passar, Vinícius Júnior tratou de somar o segundo gol, para a sua conta no clube. Aos 30 minutos da etapa final, o brasileiro pegou o próprio rebote cedido pelo goleiro adversário para balançar as redes.

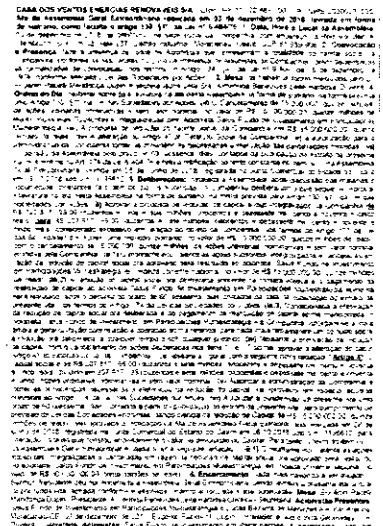

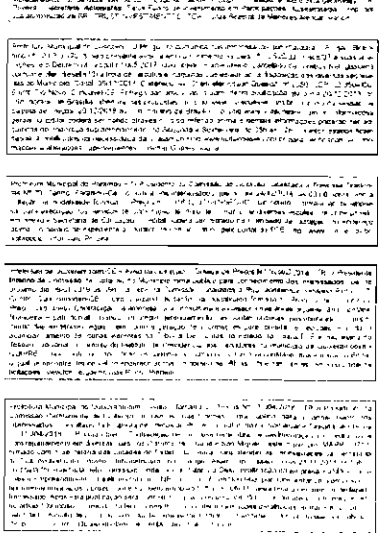

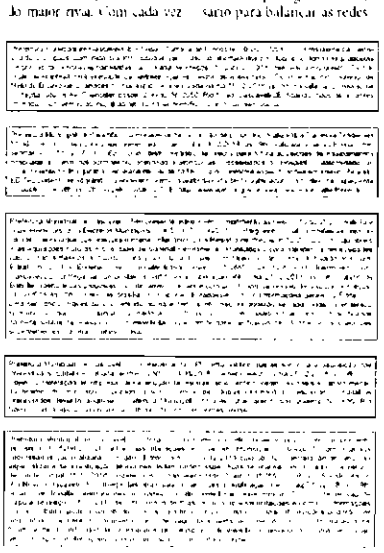

ESPORTE AMADOR

Antonio Henrique

Ele tem a cara do político sério e tem as feições de um homem discreto. Ganhou a eleição para a presidência da Câmara Municipal de Fortaleza com 42 votos dos 43 presentes, o que significa um feito sensacional. Tem tido para brilhar. Seu excelente trabalho desenvolvido nos bairros da Regional V o credenciaram a alcançar o cargo maior daquela casa.

O FUMAÇA E FORTE **Na cidade de Canindé o esporte ganha projeção e o time do Fumaça é uma força no futsal dali. Aqui, o elenco aparece já e que está disputando o certame que leva o nome de Zé Parecido. Foi o campeão com méritos.**

Pague Menos

Tem gente que não sabe, mas o grupo que leva o nome da Pague Menos, este gigantesco conglomerado de farmácias tem dado todo o apoio ao futsal e seu time tem uma boa campanha nos certames que a FCFS promove. E por falar em Pague Menos, meu bom-dia ao professor Segundo Costa.

Que fim levou?

Ele foi um grande craque. Foi um grande dirigente e sempre fez esporte com dedicação e vocação de servir. Me refiro ao coronel Haroldo Castelo Branco. Onde anda?

UMA PSICOLOGA **Dia a dia a gente vai descobrindo mais gente que trabalhou para o sucesso do Fortaleza. Hoje na coluna, Liana, filha de meus amigos Lili e Gláucio, ele já nas mãos de Deus.**

Amigo secreto

Esta brincadeira vence o tempo e a cada ano fica mais gostosa. Me refiro ao amigo secreto que reúne grupo de amigos de uma empresa e fazem o sorteio para ver quem tirou quem. Meu amigo secreto é... Ao que ele responde: meu amigo secreto é...

Amigo da Marinha

O presidente do Náutico, Jardson Cruz, recebe hoje, às 19h30, a bordo do navio-escola Brasil a medalha amigo da Marinha, que ela concede a vultos de nossa sociedade.

Limoeiro do Norte Neste dia 7 de dezembro, chega a seu final a fase de grupos da Taça TV Diário que tem a cidade de Limoeiro do Norte como sede. Lá estão, além de Limoeiro, Horizonte, Solonópole e Tabuleiro do Norte. A promoção leva a assinatura da FCFS que está tendo um ano cheio de realizações.

Repetindo A ingratidão apaga a afeição. Bocado comido, é bocado esquecido.

PARACURU **Vereador Paula Pessoa, nesta foto, entrega o diploma de Cidadão de Paracuru ao desportista Helder Couto, nome dos mais queridos de nossa sociedade.**

Mais informações de Sílvio Carlos:
e-mail: promovilha@yahoo.com.br