ESPORTES

Recordação. O Fortaleza, através do Projeto Leão 100, dará continuidade às homenagens a atletas e ex-atletas que realizaram mais de 100 jogos atuando com a camisa tricolor. A mais nova homenagem será feita hoje, às 17 horas, ao lateral-direito Criquinho.

PMQ - COMISSÃO DE LICITAÇÃO
Fls. 137
RUBRICA

Vozão segura empate no Maracanã e segue fora do Z-4

Com equipe modificada, Ceará não saiu do zero com Fluminense e agora volta as atenções para Paraná; campo pesado foi um adversário a mais

Em jogo chave na luta contra a zona de rebaixamento do Campeonato Brasileiro, Fluminense e Ceará empataram sem gols, na noite de ontem, no Maracanã. Apesar do resultado, o Vozão saiu de campo satisfeito, já que somou mais um ponto importante na briga com o grupo dos quatro últimos colocados. Com o empate, os cariocas pularam para 42 pontos (a cinco do América-MG, clube que abre o Z-4) e caíram para a 13ª colocação. Os alvinegros atingiram 39 pontos e estão um posto abaixo do Fluminense.

Disputado sob chuva durante todo o tempo, o jogo não foi um bom espetáculo, embora os times tenham tentado superar suas próprias limitações em busca da vitória. Após o jogo no Maracanã, o Fluminense volta a campo na quinta-feira, quando enfrenta o Bahia, às 21h, na Fonte Nova. No mesmo dia e horário, o Alvinegro de Puraqui gabiu recebe o Paraná, na Arena Castelão.

O técnico Enca resolveu mexer no time considerado titular, deixando o artilheiro Arthur Cabral entre os reservas. Apesar de uma formação um pouco mais cautelosa como a de costume, a equipe conseguiu conter o ímpeto do adversário e sair para buscar o gol.

Marcelo Oliveira, comandante do time das Laranjeiras, mandou a campo uma equipe montada com apenas dois zagueiros, em vez da tradicional trioca. A estratégia funcionou, a iniciativa desde o primeiro minuto e foi quem ditou o ritmo do jogo na primeira metade. Perto, ativo pelo lado esquerdo, Ayrton Lucas foi uma boa válvula de escape pelos lados. Já o Ceará entrou um tanto quanto disperso na partida e quase viu o Tricolor fazer valer o seu predomínio inicial. Em bonita jogada individual, Everaldo arrancou do campo do Flu e bateu com muito perigo. Em outra boa jogada individual, Ayrton Lucas também assustou. Everson

Ayrton Lucas tenta se desvencilhar da marcação de Tiago Alves no encharcado gramado carioca

Em uma rara escapada, Samuel Xavier bateu cruzado e a bola passou rente a trave. Apesar do susto, os tricolores seguiram em cima do adversário, mas faltou capricho na hora de concluir no gol adversário. Não fosse Julio Cesar, os visitantes teriam inaugurado o placar na etapa inicial. Após cobrança de falta de Juninho, o goleiro do Fluzão voou no ângulo e fez linda defesa. Na sobra, a bola pingou na área tricolor, mas a defesa conseguiu afastar o perigo.

Em busca de mais velocidade e aproximação ao ataque, Marcelo Oliveira trocou Cabezas por Matheus Alessandro. A tentativa, contudo, não surtiu o efeito desejado e o time carioca seguiu com dificuldades para criar chances mais limpas de gol.

O Ceará encontrou mais espaços no meio, marcou mais presença no campo rival e esteve muito perto de abrir a contagem após chute muito perigoso de Juninho. Com o campo pesado, as equipes sentiram o cansaço e o ritmo caiu demais no Maracanã, ainda que o Alvinegro tenha sido uma equipe mais organizada e perigosa na etapa final. Para sorte dos mandantes, o Ceará não acertou o pé na hora que teve a bola para contra-atacar e o placar seguiu zerado até o fim.

Ironman Fortaleza 2018 tem novidades

No próximo dia 25 será realizado o Caixa Ironman 70.3 Fortaleza, última das provas do Circuito Ironman na temporada. Com o apoio da Prefeitura, a edição deste ano apresentará algumas novidades, que beneficiarão a comunidade do triatlo e a cidade de Fortaleza. A principal delas diz respeito a largada, que deixará de ser no Marina Park Hotel passando para o Aterro da Praia de Iracema. Com isso, a prova será mais integrada a capital cearense e ao público, que poderá estar mais perto e torcer por seus atletas preferidos.

O evento tem como desafio 1,9 km de natação, 90 km de ciclismo e 21,1 km de corrida. Focado na Faixa Etária, a etapa em Fortaleza garantirá as 30 vagas para o Mundial Ironman 70.3 2019, programado para a cidade de Nice, na França. O Caixa Ironman 70.3 Fortaleza movimentou no último ano cerca de R$ 12 milhões na economia local e atraiu mais de 10 mil turistas, entre competidores e acompanhantes, sendo um dos principais eventos esportivos do Nordeste.

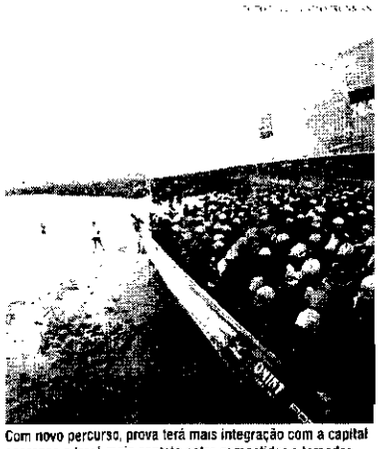

Com novo percurso, prova terá mais integração com a capital cearense e trará mais contato entre competidor e torcedor

Novo percurso

A mudança provocará alterações benéficas nos três percursos. A natação será na Praia de Iracema, entre os espigões da João Cordeiro e Rui Barbosa. Com isso, os atletas terão uma primeira etapa em águas mais calmas. A transição será no próprio Aterro, numa região mais turística da cidade e com melhores condições técnicas para a prova.

O ciclismo seguirá o mesmo, com uma volta de 90 km pela CE 085, porém sem o trecho de "subida do Cimento Apodi" na ida e na volta, tornando-se mais rápido. A corrida, por sua vez, será realizada em três voltas de 7 km pela Avenida Beira Mar, na Praia de Iracema, também visando deixar os atletas mais perto da arena e do público.

"A Praia de Iracema, que já é palco de grandes eventos como o Reveillon, São João e tantos outros, agora recebe o Ironman. Acredito que essa mudança fará com que a cidade viva mais e respire a competição. Serão quatro dias de evento, já que antes da prova acontecem o bike checking, a feira Expo e a pintura dos atletas. A prova ainda ficará em um local mais estratégico, tanto para quem quer acompanhar, quanto para os turistas, próxima a zona hoteleira", destacou o secretário executivo do Turismo, Erick Vasconcelos.

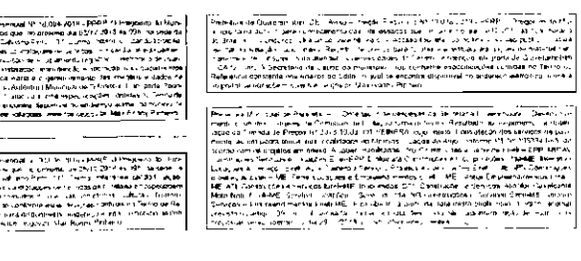

ESPORTE AMADOR

Meu orgulho

Já disse aqui que o maior time que o Fortaleza já formou foi o de 1983, sob o comando de Ney Repouças. Um time que vencia a todos com facilidade. Já na minha gestão, o que me orgulha é o crescimento de nossa torcida. Aqui teve um tempo que Ceará e Ferroviário faziam o clássico das multidões. Hoje, é diferente. O clássico das multidões é o que reúne Ceará e o Tricolor. Me orgulho de ter criado, com José Raimundo Costa, o slogan de Clube da Garotada e me orgulho mais ainda de ter visitado vários colégios com Ayla Maria e Raimundo Arrais, distribuindo cadernos que traziam na capa o escudo do clube e na contracapa o seu hino. E você, já separou a sua camisa do centenário? Ligue 99134 1473 e faça sua reserva. O que é bom dura pouco.

CONFRATERNIZAÇÃO **A iniciativa da Associação dos Magistrados do Ceará, de realizar uma competição entre seus integrantes foi oportuna e interessante, porque a cada semana congraçamento esta classe tão inteligente. A foto de hoje é da competição do vôlei.**

Leão profissional

O Conselho Deliberativo do Fortaleza aprovou, na semana passada, sua previsão orçamentária para o ano de 2019. O clube está apostando numa verba anual de mais de R$ 57 milhões. Nunca vi o meu Leão tão profissional como agora. Da gosto a gente ler notícias a respeito dele.

Réveillon do Náutico

Reveillon dos Verdes Mares Bravos. Este é o tema da festa de fim de ano no clube alvirrubro. O presidente Erdson Cruz está apostando suas fichas no sucesso deste empreendimento.

SOBRINHO E AMIGO **Ele leva o meu nome por iniciativa de seu pai, meu querido Paulo Eduardo. Ele chama-se Silvio Carlos e com ele um amigo de anos e anos de seminário da Prainha, o Francisco José de Sousa ou Titico, para os íntimos.**

Só a elite

Veram só. Um general comandou a 10ª Região Militar do Exército, um coronel comandou a Base Aérea de Fortaleza, um quase almirante, dois desembargadores da ativa, um homem muito rico. Nomes? Por enquanto não. Aonde? No ideal. Quando? No terfado da República.

Geraldo Luciano

Na entrevista que deu para O Povo reportagem, meu amigo Geraldo Luciano tirou de letra quando perguntaram se ele desejaria trabalhar no governo Bolsonaro ou Camilo Santana. Ele respondeu: o cargo que prefiro mesmo é o de presidente do Fortaleza.

Fagner em Paracuru

Uma quinta cheia de atrações esta semana. A cidade de Paracuru vai ganhar a sua areninha, e o grande astro cearense Raimundo Fagner lá estará não só para cantar, mas para jogar também. Trata-se de uma figura excepcional e que tem um vasto círculo de simpatizantes.

PRESTÍGIO **Dois nomes de prestígio nos meios sociais e esportivos da terra: Meton César Vasconcelos e o general Crisóstomo Souza.**

Mais informações de Silvio Carlos:
e-mail: promovitda@yahoo.com.br