Esportes

Foi embora. O Santos anunciou no início da noite de ontem a venda do meia-atacante argentino Emiliano Velazco, de 30 anos. O jogador, que tinha contrato com o clube da Vila Belmiro até dezembro de 2020, irá defender o Al Ittihad, da Arábia Saudita.

Titular. Bastou um dia para virar titular do Corinthians. Após chegar ao clube na última terça-feira, Fernando ganhou a posição. O zagueiro fica cada vez mais próximo de se tornar pelo time alvinegro no domingo, em duelo contra o CSA pelo Brasileiro.

COMISSÃO DE LICITAÇÃO
Fls. 265
Rubrica

Precisando reforçar, atacante do Verdão vira opção no Leão

Felipe Pires, do Hoffenheim, está encostado no elenco alviverde e foi liberado para definir futuro; Tricolor negocia para fechar contratação

O Fortaleza vive dias de expectativa para o retorno da Série A do Campeonato Brasileiro. Entretanto, as palavras do técnico Rogério Ceni nos últimos dias ainda ecoam pelo clube. O treinador foi enfático ao decretar que o Tricolor volta para o Nacional enfraquecido se comparado ao time que vinha atuando. Isso porque o elenco leonino perdeu nada menos que seis peças durante a pausa da Copa América, inclusive jogadores importantes.

Só para o setor ofensivo foram três baixas. Marinho, Matheus Alessandro e Júnior Santos. Algumas baixas não estavam nos planos de Ceni, que já cobrava reforços a diretoria entendendo que o elenco necessitava de mais jogadores. Sem receber as peças, o comandante tricolor falou, após o amistoso diante do Ferroviário, em Maracanaú, que as cobranças virão, a torcida exige os bons resultados, mas que a situação não é favorável. O recado foi direto aos gestores do clube, que trouxeram apenas um jogador durante a pausa da Série A, o meia argentino Mariano Vázquez, que estava na Colômbia.

Sendo assim, os cartolas tricolores passam a vasculhar o mercado mais amplo visando atender os pedidos do técnico. O nome da vez no Pici é Felipe Pires, atacante que pertence ao Hoffenheim, da Alemanha, mas que está emprestado ao Palmeiras desde janeiro. Após desembarcar na Academia de Futebol recheado de expectativa e com a missão de suprir a ausência de Keno, xodó da torcida palmeirense, negociado à época com o Pharanwés do Egito, o atacante foi bastante elogiado por Luiz Felipe Scolari e logo ganhou o status de titular no atual campeão brasileiro.

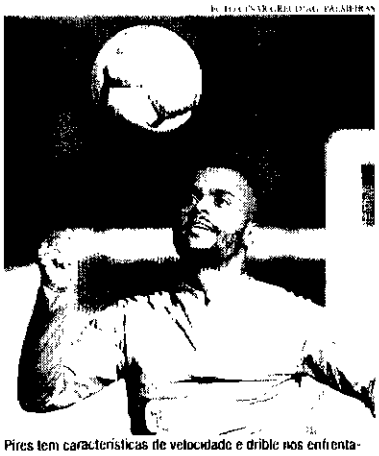

Pires tem características de velocidade e drible nos enfrentamentos pela lateral do ataque e chegaria para compor elenco

Pires, no entanto, foi tendo oportunidades e não aproveitou. Carlos Eduardo, outro contratado para ocupar a área lateral do ataque alviverde, ganhou a preferência e também não agradou. A dupla, então, passou de imprescindível e esquecida no qualificado plantel palmeirense, sendo substituída por jogadores mais técnicos como Zé Rafael e Gustavo Scarpa.

Carlos Eduardo, que chegou do futebol egípcio, custou caro ao Verdão e por isso há cautela no clube paulista para com seu futuro. Já Felipe Pires está apenas emprestado e, sem render o esperado, foi liberado pela comissão técnica para buscar espaço noutro clube. O Vasco apareceu como um dos candidatos a levar o atual camisa 27 do Verdão, a pedido de Luxemburgo, porém as conversas não evoluíram.

Interesse

O Fortaleza agora surge como o principal destino do atacante. Embora a alta cúpula tricolor não assuma oficialmente, há sondagens e conversas entre o clube leonino e o staff do atleta. O Palmeiras não criara obstáculos para a saída de Pires e já avisou aos cearenses que não conta mais com o atleta. Agora, a direção do Leão deve negociar diretamente com o Hoffenheim, detentor dos direitos econômicos do jogador de 24 anos.

Pouco conhecido, Felipe Pires é um daqueles casos de jogadores que saem muito jovens do País para buscar futuro na Europa. Após passagem pelas categorias de base do Red Bull Brasil, o atacante foi transferido para o RB Leipzig, da Alemanha, ainda jogando pelo sub-19. Os primeiros jogos como profissional foram no Liefering, da Áustria, país onde pegou também pelo Red Bull Salzburg e pelo Austria Viena. Um solo alemão, vestiu as camisas de Frankfurt e Hoffenheim.

Solidariedade: quarta caminhada GT Fit ajuda crianças com câncer

A Beira Mar será palco de uma ação que une saúde, bem estar e solidariedade. Hoje, acontece a 4ª Caminhada e Corrida GT Fit, que tem a missão de ajudar crianças com câncer de Fortaleza e de outras regiões do Estado que se deslocam à Capital para fazer tratamento. A atividade terá início às 19h30 e tem como ponto de partida para a largada o Ponta Mar Hotel.

Haverá música com carro de som, brindes e sorteio de prêmios. Para participar basta doar bonequedos que serão revertidos para o Instituto Peter Pan e Associação Nossa Casa de Apoio à Pessoas com Câncer. Para Gustavo Torres, proprietário GT Fit, muito mais do que o evento em si, a importância maior da ação é contribuir com o próximo.

"A intenção é ajudar as pessoas que precisam e arrecadar muitos bonequedos e distribuir com as entidades. No ano passado juntamos duas toneladas de alimentos. A ação também tem o intuito de incentivar as pessoas a praticar atividades, a dar um ponta pé inicial e conhecerem a GT Fit", disse Gustavo, que também falou como acontecerá a caminhada.

"O percurso total tem 5 quilômetros. Todos sairão da Avenida Beira Mar, em frente ao Ponto Mar Hotel, e voltamos ao ponto de partida. A chegada será com uma grande festa que a GT Fit proporcionará a todas essas pessoas participar e que estão ajudando essas crianças que precisam", concluiu.

Aldei Ornelas, professor da GT Fit, campeão mundial e que já esteve em duas Olimpíadas, reforça as palavras de Gustavo Torres e garante que o nível técnico da prova é o que menos interessa, já que a relevância da solidariedade é muito maior. "O evento tem uma forma simbólica, na, para dar alegria a estas crianças que estão passando um momento difícil. O nível técnico não é problema, principalmente para pessoas que nunca caminharam. 5 quilômetros e uma distância escolhida justamente por esse exercício de função. Estão incentivamos a todos a participar e que venham com a intenção de ajudar que, é o mais importante neste evento", garante.

GT Fit

A GT Fit está na Beira Mar desde janeiro de 2012, com profissionais que vêm desenvolvendo desde então um treinamento funcional na praia, além de compor um grupo de caminhada de caminhada e corrida. Embora as aulas sejam em grupo, o treinamento é individualizado e todos os alunos são acompanhados de perto por professores da educação física.

GT Fit desenvolve treinamento funcional na Beira Mar desde 2012

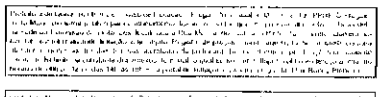

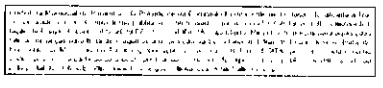

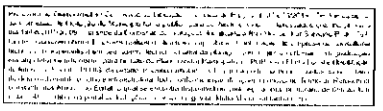

ESPORTE AMADOR

Federações

Roberto Pessoa está com uma ideia muito feliz. Ele quer ocupar o terço das arquibancadas do estádio de Maracanaú com as federações amadoristas, usando aquele precioso espaço. Será espetacular e vai. Este colunista já foi convidado para tocar este projeto para a frente.

JOSUÉ DE CASTRO **Ele foi um dos mais cumprimentados na noite de Roberto Pessoa. Na coluna, hoje, o vitorioso Josué de Castro.**

Sérgio Sobreira

Distinto e elegante meu amigo Sérgio Sobreira me liga para agradecer citação sua aqui na coluna. O que é raro hoje em dia.

João Batista

Meu abraço de agradecimento ao médico João Batista pela ligação matinal de quarta-feira que passou. Ele recebeu a minha ausência naquele clube.

BOM JOGADOR **João César é um craque e que acaba de ganhar o primeiro turno do certame de futsal com a camisa do Ceará Sporting.**

Leão e Vovô By Ferrovia

As torcidas de Fortaleza e Ceará têm este grande produto para ficar no estilo com a Coleção Times Série A By Ferrovia produzidas exclusivamente para tricolores e alvinegros. São óculos com um ano de garantia, proteção UVA e UVB nas lentes e armações com qualidade e proteção. Além disso, você também pode adquirir acessórios personalizados com estampas exclusivas do seu time de coração.

CHITÃO **Esse sábado reserva a grande festa do chitão que o Clube dos Diários vai promover. O Redondo e os Alfazemas são as atrações. Comidas típicas, quadrilha, arraiá e mais novidades.**

DIÁRIOS **Este grupo aqui toca com carinho e competência o Clube dos Diários. Eles comemoram o aniversário do Aurino Sá que aqui está com o diretor social Eliezer Oliveira, o presidente Narcílio e Eliane Sá.**

Mais informações de Silvio Carlos:
e-mail: promovilida@yahoo.com.br