ECONOMIA

Dificuldade. A Advocacia-Geral da União (AGU) enviou ao Supremo Tribunal Federal (STF) pedido de esclarecimento sobre a decisão que determinou ao governo federal a adoção de medidas imediatas para proibir o uso de programas sociais para realização de apostas eletrônicas, conhecidas como bets.

COMISSÃO DE LICITAÇÃO
Fls. Nº 376
Rubrica

Brasil registra salto de 231% em investimentos estrangeiros no turismo

O Brasil vive um momento histórico no setor de turismo, consolidando-se como destino estratégico para investimentos estrangeiros e atraindo um número recorde de visitantes internacionais. Entre janeiro e setembro de 2024, o país arrecadou mais de R$ 1,28 bilhão (US$ 212 milhões) em receitas internacionais ligadas ao turismo, um crescimento impressionante de 231% em relação ao mesmo período de 2023.

Os números divulgados pelo Ministério do Turismo, com base em dados do Banco Central, aproximam os resultados parciais de 2024 do desempenho total de 2023, quando o país captou R$ 1,55 bilhão (US$ 257 milhões). Nos últimos três meses avaliados — agosto, setembro e outubro —, o Brasil recebeu R$ 526 milhões (US$ 86,848 milhões) em investimentos estrangeiros, um salto de 278% em comparação ao mesmo período do ano anterior.

Entre os setores que mais atraíram capital estrangeiro estão o de Transporte, com aportes de US$ 140 milhões, e o de Cultura e Lazer, que receberam US$ 37 milhões. Segundo o ministro do Turismo, Celso Sabino, esses números refletem o potencial brasileiro de expandir sua infraestrutura turística e se destacar globalmente em áreas como ecoturismo, turismo de aventura e turismo cultural.

"Os dados mostram o fortalecimento do Brasil como um hub turístico global e indicam um crescimento sustentável. Estamos nos consolidando à frente de outros destinos internacionais como um país seguro política e economicamente, além de nossos inquestionáveis atrativos naturais", afirmou o ministro.

Recorde

O Brasil também atingiu um marco histórico em número de visitantes estrangeiros. Até novembro de 2024, o país registrou a entrada de 5,967 milhões de turistas internacionais, superando os 5,908 milhões recebidos durante todo o ano de 2023. Apenas em novembro, 560.732 visitantes desembarcaram em território nacional, um aumento de 11,2% em comparação ao mesmo mês do ano passado.

Com o objetivo de ampliar ainda mais a atratividade do setor, o Governo Federal anunciou os novos editais regionalizados do Programa de Aceleração do Turismo Internacional (PATI) 2025. A iniciativa prevê investimentos de R$ 63,6 milhões para fomentar rotas nacionais e atrair voos internacionais, com expectativa de gerar ao menos 500 mil novos assentos ao longo de um ano. O impacto já se reflete no recorde de assentos disponíveis para a temporada de verão 2024/2025. Serão 7,48 milhões de lugares em voos internacionais, um crescimento de 19% em comparação ao verão anterior.

Portal

O Ministério do Turismo também destaca o Portal de Investimentos, uma plataforma online que conecta empreendedores, grupos empresariais e investidores. A ferramenta oferece informações sobre projetos turísticos sustentáveis, funcionando como o portfólio do Brasil em eventos nacionais e internacionais.

Combinando avanços econômicos, estratégias bem definidas e investimentos robustos, o Brasil reforça sua posição como um dos principais destinos turísticos globais, atraindo cada vez mais capital estrangeiro e visitantes. A expectativa é que, com o fortalecimento de programas como o PATI e o contínuo aumento da infraestrutura, o país alcance novos patamares em 2025.

Atividade econômica mantém crescimento pelo quarto mês consecutivo

Enquanto a atividade econômica avança, o cenário inflacionário desacelerou, passando de 0,56% em outubro para 0,39% em novembro

FOTO AGÊNCIA BRASIL

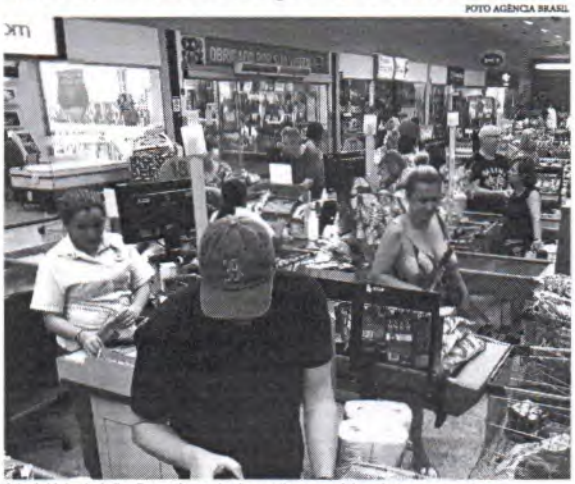

A trajetória da inflação e o impacto do aperto monetário sobre o consumo e os investimentos exigirão atenção redobrada nos próximos meses

A economia brasileira manteve a trajetória de expansão em outubro, com crescimento pelo quarto mês seguido, de acordo com o Índice de Atividade Econômica do Banco Central (IBC-Br). O indicador registrou alta de 0,1% em relação a setembro, considerando os dados dessazonalizados, alcançando 154,4 pontos. Na comparação com outubro do ano passado, o avanço foi mais expressivo, de 7,3%. No acumulado de 12 meses, o índice também apresenta saldo positivo, com crescimento de 3,4%.

O IBC-Br, utilizado pelo Banco Central como uma espécie de termômetro da economia, reúne informações sobre a atividade nos setores de indústria, comércio, serviços e agropecuária, além do volume de impostos. Embora não seja considerado uma prévia exata do Produto Interno Bruto (PIB), o índice contribui para decisões importantes, como a definição da taxa básica de juros, a Selic, atualmente fixada em 12,25% ao ano.

Inflação

Enquanto a atividade econômica avança, o cenário inflacionário segue desafiador. A inflação oficial, medida pelo Índice Nacional de Preços ao Consumidor Amplo (IPCA), desacelerou de 0,56% em outubro para 0,39% em novembro. No entanto, o acumulado de 12 meses registra uma alta de 4,87%, acima do teto da meta estipulada pelo Conselho Monetário Nacional (CMN), que é de 3%, com margem de tolerância de 1,5 ponto percentual para mais ou para menos.

Em resposta às pressões inflacionárias e às incertezas globais, o Banco Central adotou uma postura mais rígida na política monetária. Na última reunião do Comitê de Política Monetária (Copom), realizada em 11 de dezembro, a Selic foi elevada em 0,5 ponto percentual. O BC também sinalizou aumentos adicionais de 1 ponto percentual nas reuniões de janeiro e março, caso o cenário econômico exija.

Desde setembro, o ciclo de alta dos juros ganhou força, após um período de cortes que trouxe a taxa de 13,75% ao ano, em agosto de 2022, para 10,5% em junho de 2024. Desde então, o BC tem elevado gradualmente os juros para conter a inflação e equilibrar a economia, consolidando uma estratégia de maior contração monetária.

Desempenho

Embora o IBC-Br não seja uma prévia oficial do PIB, os dados do Produto Interno Bruto têm reforçado o otimismo com o desempenho da economia brasileira. No terceiro trimestre de 2024, o PIB registrou crescimento de 0,9% em relação ao trimestre anterior, superando as expectativas do mercado. No acumulado do ano, de janeiro a setembro, a alta foi de 3,3%, em linha com o desempenho de 2023, quando o PIB cresceu 3,2%.

Analistas destacam que a manutenção do crescimento em meio a um cenário de juros elevados é um indicativo de resiliência da economia, mas alertam para os desafios à frente. A trajetória da inflação, as incertezas fiscais e o impacto do aperto monetário sobre o consumo e os investimentos são fatores que exigem atenção redobrada nos próximos meses.

Com as próximas decisões do Banco Central no radar e as projeções para o fechamento de 2024 ainda em construção, o mercado continuará acompanhando de perto os indicadores econômicos e as políticas adotadas para equilibrar crescimento e controle inflacionário.

Banco Central anuncia novo leilão de linha para conter volatilidade cambial

O Banco Central (BC) realizará um novo leilão de dólares hoje (16/12), oferecendo US$ 3 bilhões ao mercado por meio da modalidade conhecida como leilão de linha. Essa operação, na qual o BC vende dólares das reservas internacionais com compromisso de recompra futura, é uma medida emergencial para enfrentar a volatilidade no câmbio, que tem preocupado investidores nos últimos dias.

Em comunicado divulgado nesta sexta-feira (13), o BC informou que as propostas para o leilão poderão ser feitas em uma janela curta, das 10h20 às 10h25. A liquidação da venda está prevista para a quarta-feira (18), enquanto a recompra será realizada em 6 de março de 2025. O preço de venda dos dólares será definido com base na taxa Ptax das 10h da segunda-feira, calculada a partir das cotações do mercado à vista e usada como referência para contratos futuros.

Essa nova intervenção ocorre em um cenário de pressão cambial persistente, com o dólar fechando a semana cotado a R$ 6,028, alta de 0,29% em relação ao dia anterior. Na quinta-feira (12), o BC já havia vendido US$ 4 bilhões em dois leilões de linha e mais US$ 845 milhões em um leilão à vista nesta sexta-feira, sem compromisso de recompra. Apesar desses esforços, o impacto das medidas foi limitado, e o mercado segue cauteloso devido às incertezas sobre a trajetória fiscal do país.

O diretor de Política Monetária do BC e futuro presidente da instituição, Gabriel Galípolo, afirmou recentemente que a autoridade monetária só intervém no câmbio em situações de disfuncionalidade. A disparada do dólar, que rompeu a barreira histórica dos R$ 6, é atribuída às tensões com a tramitação de um pacote de contenção de gastos no Congresso e às dúvidas sobre o equilíbrio das contas públicas.

Especialistas apontam que, embora o leilão extraordinário tenha ajudado a desacelerar a valorização do dólar, ele não conseguiu reverter a tendência de alta. "O mercado está atento não apenas às intervenções do BC, mas principalmente às sinalizações políticas e fiscais. Sem um avanço concreto no pacote fiscal, o dólar continuará sob pressão", avalia um economista ouvido pela reportagem.

As intervenções do BC reforçam a importância das reservas internacionais como ferramenta de estabilização, mas também levantam questionamentos sobre sua eficácia em cenários de incerteza prolongada. Para a próxima semana, a atenção dos investidores permanecerá dividida entre as ações do Banco Central e o desenrolar das negociações no Congresso, que são vistas como determinantes para a trajetória do câmbio e para a estabilidade macroeconômica do país.

TRAFTUR BRASIL COMÉRCIO, VENDA E ALUGUEL DE BATEIRAS LTDA CNPJ nº 40.803.742/0001-10
Torna público que recebeu da SEMATURC - Secretaria Municipal do Meio Ambiente, Turismo e Cultura de Itarema/CE, a Licença Ambiental Unica 12/2024 com validade até 01/12/2029 referente atividades de empreendimentos turísticos - outras atividades não especificadas anteriormente (código 30.00) localizado na Praia do Farol, s/n, Farol, Itarema/CE. Foi determinado o cumprimento das exigências contidas nas Normas e Instruções de Licenciamento da SEMATURC.

TRAFTUR BRASIL COMÉRCIO, VENDA E ALUGUEL DE BATEIRAS LTDA CNPJ nº 40.803.742/0001-10
Torna público que recebeu da SEMATURC - Secretaria Municipal do Meio Ambiente, Turismo e Cultura de Itarema/CE, a Licença Ambiental Unica 13/2024 com validade até 01/12/2029 referente atividades de empreendimentos turísticos - outras atividades não especificadas anteriormente (código 30.00) localizado na Praia do Farol, s/n, Farol, Itarema/CE. Foi determinado o cumprimento das exigências contidas nas Normas e Instruções de Licenciamento da SEMATURC.

SIBRA – SIDERURGIA INDUSTRIAL S.A. CNPJ/MF sob nº 11.460.842/0001-46 - NIRE sob o nº 23300040961 - EDITAL DE CONVOCAÇÃO – ASSEMBLEIA GERAL EXTRAORDINÁRIA – Ficam convocados os senhores Acionistas da SIBRA – MINÉRIOS INDUSTRIAIS S.A. ("SIBRA" ou "Companhia"), na forma prevista no artigo 124 da Lei nº 6.404, de 15 de dezembro de 1976, conforme alterada ("Lei das Sociedades por Ações") e nos artigos 9º e 10º do Estatuto Social da Companhia, a se reunirem em Assembleia Geral Extraordinária, a ser realizada, em primeira convocação, no dia 20 de dezembro de 2024, às 10:00h ("AGE"), na Avenida Desembargador Lauro Nogueira, 1500 – sala 801, no bairro Pedro da cidade de Fortaleza, estado do Ceará, CEP 60176-000, sendo que os acionistas que estiverem ausentes e participarem por via remota, por meio do acesso ao link que será disponibilizado até a véspera da AGE, de e-mail próprio(s) ao observado o disposto no art. 127, parágrafo 2º do Estatuto Social da Companhia, a fim de deliberar sobre a seguinte ordem do dia: (i) Autorizar a diretoria a celebrar a concessão do contrato de mútuo com empresa parceira, conforme o artigo 13º, Alínea b do Estatuto Social da Companhia e (ii) Outros assuntos do interesse da Companhia. Fortaleza, 11 de dezembro de 2024. Jaime Luiz de Oliveira e Vieira - Diretor presidente da Companhia.

RANCHO GRANDE CONSTRUTORA E INCORPORADORA LTDA
CNPJ nº 08.641.468/0001-11
Torna público que requereu à Autarquia do Meio Ambiente do Município de Pacatuba-CE - AMAPA a Renovação da Licença de Instalação (LI) para o Loteamento El Dorado 2, localizado no município de Pacatuba-CE, na Rua Sítio Santo Antônio, distrito de Pacuna, Pacatuba-CE. Foi determinado o cumprimento das exigências contidas nas Normas e Instruções de Licenciamento da AMAPA.

SOMMAR MENEZES SOUZA PLAZA OFICINA CPF: 745.264-68
Torna público que requereu à SECRETARIA DE MEIO AMBIENTE E ORDENAMENTO URBANO a Licença de Instalação para construção de residência unifamiliar localizada na AVENIDA DAS CEREJEIRAS, LOTE 13, QUADRA 18, OITAVA/ETAPA, JARDIM OITAVA/ETAPA, JACUNDÁ, Aquiraz-CE conforme resolução CONEMA 227/2017. Foi determinado o cumprimento das exigências das normas necessárias para o licenciamento ambiental na SECRETARIA DE MEIO AMBIENTE E ORDENAMENTO URBANO.

CINTIA XAVIER BARBOSA - CPF: 000.075.753-03
Torna público que requereu à Autarquia Municipal de Meio Ambiente – AMAPA a Licença Prévia (LP) e Licença de Instalação (LI) para construção de uma residência unifamiliar localizada no Terno Alphaville Court 3, Alameda Olho d'Água, Quadra M2 Lote 12 - Cidade Alpha, Eusébio-CE. Foi determinado o cumprimento das exigências contidas nas Normas e Instruções de Licenciamento da AMAPA no qual esta publicação é parte integrante.

ANA MARILIA ARCANJO VASCONCELOS - CPF: 009.363.159-08
Torna público que requereu à Autarquia Municipal de Meio Ambiente – AMAPA a Licença Prévia (LP) e Licença de Instalação (LI) para construção de uma residência unifamiliar localizada no Terno Alphaville Court 4, Alameda do Pôr, Quadra D3 Lote 01 - Cidade Alpha, Eusébio-CE. Foi determinado o cumprimento das exigências contidas nas Normas e Instruções de Licenciamento da AMAPA no qual esta publicação é parte integrante.

MAIJO DE ALBUQUERQUE VASCONCELOS NETO - CPF: 010.708.369-03
Torna público que requereu à Autarquia Municipal de Meio Ambiente – AMAPA a Licença Prévia (LP) e Licença de Instalação (LI) para construção de uma residência unifamiliar localizada no Alphaville Court residencial III, Alameda Dinamarca, Quadra B2 Lote 07 - Cidade Alpha, Eusébio-CE. Foi determinado o cumprimento das exigências contidas nas Normas e Instruções de Licenciamento da AMAPA no qual esta publicação é parte integrante.

CONVITA GÁS LTDA - CNPJ: 05.884.994/0001-49
Torna público que requereu da AUTARQUIA MUNICIPAL DE MEIO AMBIENTE DE QUIXERAMOBIM - AMMA a LICENÇA AMBIENTAL POR ADESÃO E COMPROMISSO - LAC para COMÉRCIO VAREJISTA DE GÁS LIQUEFEITO DE PETRÓLEO (GLP), localizado no município de QUIXERAMOBIM, na Rua Gonzaga Ferreira nº 503, Bairro Luiz Almeida (Conjunto Guanabara). Foi determinado o cumprimento das exigências contidas nas Normas e Instruções de Licenciamento da AMAPA.

DAVID QUEIÓZ MAMDA - CPF: 008.512.475-09
Torna público que requereu à Autarquia Municipal de Meio Ambiente – AMAPA a Licença Prévia (LP) e Licença de Instalação (LI) para construção de uma residência unifamiliar localizada no Terno Alphaville Court 03, Alameda Madrugada, Quadra M2 Lote 12 - Cidade Alpha, Eusébio-CE. Foi determinado o cumprimento das exigências contidas nas Normas e Instruções de Licenciamento da AMAPA no qual esta publicação é parte integrante.

ERRATA DE LICITAÇÃO
SERVIÇO AUTÔNOMO DE ÁGUA E ESGOTO - SAAE DO MUNICÍPIO DE ICAPUÍ-CE
DISPENSA DE LICITAÇÃO nº 019/2024SAAE
Publicada Dia 10/12/2024
O SERVIÇO AUTÔNOMO DE ÁGUA E ESGOTO - SAAE DO MUNICÍPIO DE ICAPUÍ-CE, por intermédio do Departamento de Licitações, tendo em vista o que consta no Processo nº. 019/2024SAAE, dispensa de licitação nos termos da Lei Federal nº 14.133/21 e alterações posteriores, tendo em vista a escrita erroneamente "dia 29 novembro a 29 de novembro" o que na verdade deve-se ler "dia 30 de dezembro a dia 13 de dezembro" e também no cláusula 1 do edital que escrita erroneamente "aquisição de bobinas térmicas..." deve-se ler "CONTRATAÇÃO DE EMPRESA ESPECIALIZADA PARA A PRESTAÇÃO DE SERVIÇOS DE ASSESSORIA...", vem a presente Comissão Permanente de Licitação publicar a presente ERRATA. No que tange a formulação de propostas, essas não serão modificadas, pois os cálculos da planilha demonstrativa no termo de referência estão corretos, toda via adiando o recebimento das propostas para dia 16/12/2024 a fim de não prejudicar os participantes. Permanecem inalteradas os demais termos do edital. Departamento Licitações do SERVIÇO AUTÔNOMO DE ÁGUA E ESGOTO - SAAE DO MUNICÍPIO DE ICAPUÍ-CE, aos 13 dias do mês de dezembro de 2024.
PEDRO JERÔNIMO PEREIRA DA SILVA
Presidente da CPL

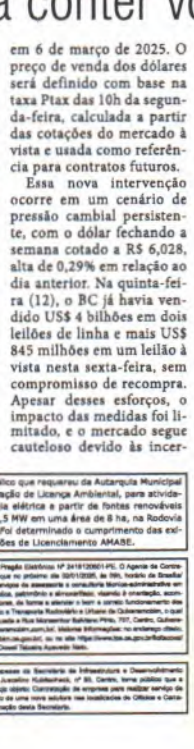

SOL CE CAATINGA SPE S.A. torna público que requereu da Autarquia Municipal de Meio Ambiente de Beberibe, a Renovação de Licença Ambiental, para atividade de minigeração distribuída de energia elétrica a partir de fontes renováveis (fotovoltaica) com potência gerada de 2,5 MW em uma área de 8 ha, na Rodovia CE -040, km 63 - Choro - Beberibe/CE. Foi determinado o cumprimento das exigências contidas nas normas de Instruções de Licenciamento AMASE.

Prefeitura Municipal de Quixeramobim - Aviso de Licitação Pregão Eletrônico Nº 241012001-PE. O Agente de Contratação torna público, para conhecimento dos interessados, que no próximo dia 02/01/2025, às 09h, horário de Brasília/DF, estará realizando licitação, cujo objeto: Prestação de serviços de assessoria e consultoria técnico-administrativa na área de controle interno, visando à orientação, acompanhamento, capacitação e treinamento contínuo de servidores, de forma a atender o bom e correto funcionamento dos atos públicos, de interesse do instituto de previdência dos servidores públicos do município, o qual encontra-se na íntegra na sede da comissão de licitação, situada a Rua Monsenhor Salviano Pinto, 707, Centro, Quixeramobim/CE, no endereço eletrônico https://www.licitacoes.quixeramobim.com.br/. Maiores informações: no endereço citado, no horário de 08h às 17h ou no site https://www.quixeramobim.ce.gov.br/, ou no site https://www.tce.ce.gov.br/licitacoes/ ou no site Portal Nacional de Compras Públicas. Max Maic Dowel Teixeira Azevedo Neto.

Prefeitura Municipal de Quixeramobim - Aviso de Licitação Pregão Eletrônico Nº 240112101-PEPP. O Agente de Contratação torna público, para conhecimento dos interessados, que no próximo dia 02/01/2025, às 09h, horário de Brasília/DF, estará realizando licitação, cujo objeto: Registro de preços para futuras e eventuais contratações de empresas especializadas para a prestação de serviços complementares de mão-de-obra terceirizada, para atender as necessidades das diversas unidades administrativas da Prefeitura, o qual encontra-se na íntegra na sede da comissão de licitação, situada a Rua Monsenhor Salviano Pinto, 707, Centro, Quixeramobim/CE, no endereço eletrônico https://www.licitacoes.quixeramobim.com.br/. Maiores informações: no endereço citado, no horário de 08h às 17h ou no site https://www.quixeramobim.ce.gov.br/, ou no site https://www.tce.ce.gov.br/licitacoes/ ou no site Portal Nacional de Compras Públicas. Max Ronny Pinheiro.

Prefeitura Municipal de Quixeramobim/CE - Aviso de Licitação Pregão Eletrônico Nº 240012001-PEPP. O Agente de Contratação torna público, para conhecimento dos interessados, que no próximo dia 02/01/2025, às 09h30h, horário de Brasília/DF, estará realizando licitação, cujo objeto: Registro de preços para futura e eventual prestação de serviços de suflê e fornecimento de lanches e refeições, marmitas (quentinha) e adjacentes diversos para atender as necessidades de secretarias diversas da Prefeitura, o qual encontra-se na íntegra na sede da comissão de licitação, situada a Rua Monsenhor Salviano Pinto, 707, Centro, Quixeramobim/CE, no endereço eletrônico https://www.licitacoes.quixeramobim.com.br/. Maiores informações: no endereço citado, no horário de 08h às 17h ou no site https://www.quixeramobim.ce.gov.br/, ou no site https://www.tce.ce.gov.br/licitacoes/ ou no site Portal Nacional de Compras Públicas. Max Ronny Pinheiro.

Prefeitura Municipal de Paramoti - O Ordenador da Despesas da Secretaria de Infraestrutura e Desenvolvimento Econômico, Wanderley Pereira Dias, localizada na Rua Juscelino Kubitschek, nº 85, Centro, torna público que a Concorrência Eletrônica Nº 2024.09.01.001 - SEINFRA, cujo objeto: Contratação de empresa para realizar serviço de demolição de reservatório deteriorado e realizar construção de uma nova solução nas localidades de Oiticica e Carnaúba, zona rural do município, foi ANULADO, por determinação desta Secretaria.