COMISSÃO DE LICITAÇÃO
FL Nº 277
Rubrica

Tendências de maquiagem para o natal e fim de Ano: dicas para brilhar nas festas

As produções apostam em tons clássicos como o vermelho e dourado, além de acabamentos frescos e naturais

Com a chegada das festas de fim de ano, a maquiagem se torna uma forma poderosa de expressar estilo e confiança. Para preparar o visual perfeito para o Natal e as comemorações de fim de ano, conversamos com a maquiadora Sabrina Lima, que tem mais de 10 anos de experiência no mercado, ela compartilhou as principais tendências e dicas para arrasar nas festividades, com foco em valorizar a beleza natural e adaptar as maquiagens para diferentes estilos e idades.

FOTO ARQUIVO PESSOAL

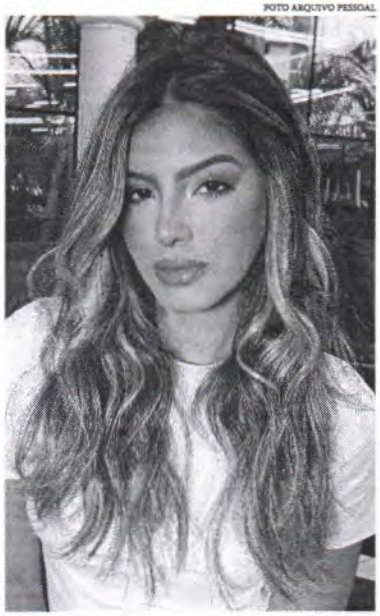

Segundo Sabrina, as tendências para este Natal seguem uma linha de sofisticação e leveza. "Os tons clássicos como o vermelho, especialmente nos batons, continuam sendo um acerto garantido. Porém, o que está realmente em alta são as maquiagens com acabamentos frescos, que trazem leveza e sofisticação, sem exageros", explica. O segredo é apostar em tons metalizados e uma pele iluminada, mas de forma natural, criando um efeito fresh e natural.

Adaptando as tendências

Quando o assunto é pele madura, a especialista recomenda produtos mais leves e fluidos. "Para peles mais maduras, o ideal é apostar em bases mais fluidas e uma pele com menos brilho. Produtos mais pesados e iluminadores intensos devem ser evitados, pois podem realçar as linhas de expressão. O objetivo é realçar a beleza natural, sem descaracterizar a pessoa", aconselha Sabrina.

Para quem tem pele mais escura, a profissional recomenda o uso de tons quentes. "Blushes alaranjados são perfeitos para realçar a beleza da pele negra, criando harmonia e frescor. É sempre importante escolher produtos que realcem a beleza natural, sem sobrecarregar a maquiagem", afirma. Esses tons ajudam a

FOTO ARQUIVO PESSOAL

trazer mais profundidade e equilíbrio ao visual.

Make em casa

"No final do ano, a maquiagem ganha um papel ainda mais especial, ajudando as pessoas a se sentirem únicas nas festas", diz. Para quem deseja criar uma maquiagem marcante em casa, a dica é apostar em produtos essenciais, como o batom vermelho. "Com poucos produtos, é possível criar um look impactante. O truque é ser assertivo, usando técnicas simples, como uma pele iluminada e tons clássicos", recomenda.

Beleza e transformação

Com 10 anos de experiência no mercado, Sabrina compartilha sua paixão pela profissão. "A maquiagem é uma forma de autoestima e autocuidado. Desde os 18 anos, me dedico a ajudar as pessoas a se sentirem bem consigo mesmas, destacando suas belezas naturais.

Além disso, a ideia de contribuir com causas sociais é algo que me motiva profundamente", conta. Sabrina também tem se envolvido em projetos sociais, como oferecer cursos de automaquiagem para apoiar causas como a Casa de Jeremias que realiza trabalhos de apoio e doação.

Com as dicas de Sabrina, é possível criar um visual inesquecível para as festas de fim de ano, independentemente do estilo ou idade. O importante é se sentir confiante e radiante, enaltecendo a beleza natural de cada uma.

Por ***Priscila Sampaio***

MAIS CONTEÚDO ACESSE
www.oestadoce.com.br

CARTÓRIO FELIZOLA
1º OFÍCIO DE NOTAS E REGISTROS DE TIANGUÁ - ESTADO DO CEARÁ
RUA MAESTRO QUINCAS BEZERRIL, 134, CENTRO - TIANGUÁ/CE
TELEFONE: 088 99231-0227 / 088 2133-1324
EDITAL DE CASAMENTOS

Edital nº 10811 em diane Faço saber que pretendem casar-se os justificantes:
JOSIMAR FERREIRA DUARTE e LETÍCIA FERREIRA DOS SANTOS;
Edital nº 10812 em diane Faço saber que pretendem casar-se os justificantes:
HISNAEL ALVES LIMA e ELAINE DA SILVA VIEIRA;
Edital nº 10813 em diane Faço saber que pretendem casar-se os justificantes:
LUCAS DA SILVA DE MORAIS e JADE ANDRADE BRAIN;
Edital nº 10814 em diane Faço saber que pretendem casar-se os justificantes:
EGTON PONTES COSTA e LÍVIA VASCONCELOS ALVES;
Edital nº 10815 em diane Faço saber que pretendem casar-se os justificantes:
GUTTEMBERG VIEIRA E SILVA e ANA FLÁVIA DE ARAUJO ALBUQUERQUE;
Tianguá/Ceará, 11 de dezembro de 2024.
LARA KIMBELY PEREIRA ALVES
TABELIÃ SUBSTITUTA

CARTÓRIO COSTA
1º OFÍCIO
Registro Civil das Pessoas Naturais
COMARCA DE MOMBAÇA- ESTADO DO CEARÁ
Rua Antônio Evangelista Sobrinho, 100-Centro
CEP 63810-000- TELEFONE: (88) 3583-1133

Faço saber que pretendem casar-se os contraentes:
EDITAL Nº 9965- Faço saber que pretendem casar-se os justificantes:
CARLOS ALBERTO DE ARAÚJO FONTES FILHO e LUANNA COSTA VIEIRA PAULINO
Apresentam os documentos exigidos pelo artigo 1.525 do Código Civil Brasileiro. Se alguém souber de algum impedimento apresente-o na forma da lei. Lavro o presente Edital de Proclamas para ser afixado em lugar de costume e publicar hoje, em conformidade com art. 67, §1º, da Lei no 6.015/73.
Mombaça, CE, 11/12/2024.
Antonio Hilton Lopes de Costa
Oficial Titular

CARTÓRIO VILAR
1º OFÍCIO DA COMARCA DE QUIXERAMOBIM - ESTADO DO CEARÁ
Rua Cônego Aurelino Mota, 134, Centro, Quixeramobim-CE, CEP 63.800-000
Telefones: (88) 3441-0875/ 99212-4174
EDITAL DE CASAMENTOS

Faço saber que pretendem casar-se civilmente neste cartório os nubentes abaixo:
Edital nº 6893 – LUIS HENRIQUE NOBRE DA SILVA E LYANNE ABIGLDEY FERNANDES NUNES;
Edital nº 6894 – FRANCISCO MARCÉLIO LEANDRO BENTO E JULIETE JUCÁ DA SILVA;
Edital nº 6895 – JOÃO DIHEGO RIBEIRO ALVES E RAYNARA DA SILVA ARAÚJO;
Edital nº 6896 – THALIA CORREIA DE FREITAS E REBECA BARBOSA DE SOUZA;
Edital nº 6897 – MISAEL INACIO DE SOUSA E NATASHA DE MORAIS ALVES CARNEIRO;
Lavrado para ser afixado em Cartório e publicado no Jornal O Estado.
Quixeramobim/CE, 11 de dezembro de 2024.
Amon Vilar de Lima
Oficial do Registro Civil

CARTÓRIO PARIZ
1º OFÍCIO DE JUAZEIRO DO NORTE-CE
Avenida Padre Cícero, 2685, Loja 33, Triângulo, Carlos Shopping, Juazeiro do Norte – CE
Whatsapp 88-98807-1005
EDITAIS DE PROCLAMAS PARA CASAMENTO CIVIL

1. Edital nº 31199 - Faço saber que pretendem casar-se os contraentes:
PAULO HENRIQUE MARTINS DA SILVA e MARIA ALANA JULIÃO;
2. Edital nº 31220 - Faço saber que pretendem casar-se os contraentes:
OSNAR ALVES PEREIRA e MARIA AÉLIA LEITE DA SILVA LIMA;
3. Edital nº 31221 - Faço saber que pretendem casar-se os contraentes:
EDYGLEIDI DIAS DE ANDRADE SILVA e SAMMY DE SENA CORREIA;
4. Edital nº 31222 - Faço saber que pretendem casar-se os contraentes:
JOSÉ ANDERSON DA SILVA VIANA e MARIA POLIANA INACIO DE OLIVEIRA;
5. Edital nº 31223 - Faço saber que pretendem casar-se os contraentes:
JOSÉ FRANCISCO ALVES e ANA VIEIRA LIMA;
6. Edital nº 31224 - Faço saber que pretendem casar-se os contraentes:
PEDRO TORQUATO ONOFRE e CLÁUDETE LOPES FERREIRA;
7. Edital nº 31225 - Faço saber que pretendem casar-se os contraentes:
CARLOS LEONARDO BRITO CABRAL DA SILVA e HAGDA FREITAS VIEIRA;
8. Edital nº 31226 - Faço saber que pretendem casar-se os contraentes:
FRANCISCO JOANDERSON PEREIRA ROQUE SOARES e JÉSSICA SILVA ALVES;
9. Edital nº 31227 - Faço saber que pretendem casar-se os contraentes:
RENNAN PEREIRA DE SOUZA e FRANCISCA JAMYLE ALVES CARDOSO;
10. Edital nº 31228 - Faço saber que pretendem casar-se os contraentes:
JOÃO DA SILVA e MARIA JOSÉ DA SILVA;
11. Edital nº 31229 - Faço saber que pretendem casar-se os contraentes:
ARTUR ANTONNY GOMES BARRETO e MARIA RAÍSSA FERNANDES GONÇALVES;
12. Edital nº 31230 - Faço saber que pretendem casar-se os contraentes:
TAYUANDSON EMANUEL BEZERRA CARVALHO e THARES LUANA SILVA ARRAIS;
Se alguém souber de algum impedimento, oponha-o na forma da Lei.
JUAZEIRO DO NORTE-CE, 11 de Dezembro de 2024

CARTÓRIO FELZOLA
1º OFÍCIO DE NOTAS E REGISTROS DE TIANGUÁ - ESTADO DO CEARÁ
RUA MAESTRO QUINCAS BEZERRIL, 134, CENTRO - TIANGUÁ/CE
TELEFONE: 088 99231-0227 / 088 2133-1324
EDITAL DE CASAMENTOS

Edital nº 10800 em diane Faço saber que pretendem casar-se os justificantes:
DOUGLAS DE SÁ PAIXÃO e ANTONIA ELISSANDRA BIZERRA AGUIAR;
Edital nº 10801 em diane Faço saber que pretendem casar-se os justificantes:
JOÃO LUCAS FERREIRA NOGUEIRA BOBRAL e EDNA SOUZA ARAÚJO;
Tianguá/Ceará, 05 de dezembro de 2024.
LARA KIMBELY PEREIRA ALVES
TABELIÃ SUBSTITUTA

Cartório de Registro Civil do Distrito de Pecuna
Av. José Guilherme, nº 819, "A", Pecuna Pacatuba-CE, CEP: 61.809-225 – FONE: (85) 999873103
E-mail: cartoriopecuna@gmail.com

Edital nº 3730 – Faço saber que pretendem casar-se os justificantes:
ARIOLDO ABRUNÇÃO ACÁCIO DE LIMA E DANIELLE RANGEL DOS SANTOS.
Se alguém souber de algum impedimento, acuse-o para os devidos fins. Lavrado para ser afixado em Cartório e publicado no Jornal O Estado.
Pacatuba, CE, 11/12/2024.
Andreilna Rodrigues Amurim de Silva
Escrevente Autorizada

CARTÓRIO DE REGISTRO CIVIL DAS PESSOAS NATURAIS
DO DISTRITO DE PAJUÇARA-MARACANAÚ-CE.
Av. Rod. Dr. Mendel Steinbruch, nº 10467, Pajuçara, Maracanaú-CE.
Telefone: 85 3215.3171 – 98773.1048.
EDITAL DE CASAMENTOS

Faço saber que pretendem casar-se os contraentes:
Edital nº2580 - CLAUDIO HENRIQUE PERREIRA E ANTONIA EMANUELIA SALES SILVA
Edital nº2581 - FRANCISCO RENAN DE BRITO CARVALHO E MARILIA GABRIELA DA SILVA
Edital nº2582 - RAIMUNDO NONATO MARTINS E FRANCISCA IRANEIDE GONÇALVES DA SILVA
Edital nº2583 - ANTONIO MIRALTON DO NASCIMENTO LIMA E GEICIANE DE LIMA
Edital nº2584 - JOSE HILARIO SILVA NETO E SÁVIA PAMELA FREITAS DA SILVA
Se alguém souber de algum impedimento, acuse-o para os devidos fins. Lavrado para ser afixado em Cartório e publicado no Jornal o ESTADO.
Maracanaú-CE, 12 de dezembro de 2024.
Karla Frota de Costa Lima-Tabelã e Registradora

CARTÓRIO JUREMA
OFÍCIO DE NOTAS E REGISTROS
DISTRITO DE JUREMA, COMARCA DE CAUCAIA-CE
AVENIDA DOM ALMEIDA LUSTOSA, 1626, PARQUE ALBANO, JUREMA
TELEFONES: (85) 3237-1570, (85) 98778-1318 e (85)98842-0137 (WhatsApp)
EDITAL DE CASAMENTO

Edital nº 15766- Faço saber que pretendem casar-se os contraentes:
RENAN COSTA DE SOUSA e ANA PAULA MOREIRA MARTINS;
Edital nº 15765- Faço saber que pretendem casar-se os contraentes:
WILTEMBERG BARBOSA DE OLIVEIRA e CRISTIANE ALMEIDA DA CRUZ;
Edital nº 15768- Faço saber que pretendem casar-se os contraentes:
GABRIEL SOUSA COELHO e KEITH KAROLINE FERREIRA NOGUEIRA;
Edital nº 15767- Faço saber que pretendem casar-se os contraentes:
JOSÉ RICARDO INACIO DA SILVA e HEVERLINE DE MORAES SILVA;
Se alguém souber de algum impedimento, acuse-o para os devidos fins. Lavrado para ser publicado no jornal O ESTADO.
Caucaia, 11/12/2024
Ana Cláudia Carvalho Bezerra – Tabelã e Registradora

CARTÓRIO HOLANDA
REGISTRO CIVIL E PRIMEIRO OFÍCIO DE NOTAS
MUNICIPIO DE MARANGUAPE - ESTADO CEARÁ
RUA CORONEL ANTÔNIO BOTELHO, 141, CENTRO, CEP: 61940-006
FONES: (085) 33413698 - 33413021 / 987282809
EDITAIS DE CASAMENTOS

EDITAL Nº 11.358. Faço saber que pretendem casar-se os contraentes:
DÁRIO SOMBRA SAMPAIO E JOSIANE DE OLIVEIRA.
EDITAL Nº 11.359. Faço saber que pretendem casar-se os contraentes:
FRANCISCO ANTONIO BRAGA DE SOUSA E FRANCISCA LUCIA SABOIA DOS SANTOS.
EDITAL Nº 11.360. Faço saber que pretendem casar-se os contraentes:
JOÃO PAULO BRAGA DE ARAÚJO E LARISSA FELIPE DE SOUSA.
SE ALGUÉM SOUBER DE ALGUM IMPEDIMENTO ACUSE-O PARA OS DEVIDOS FINS. Lavrado para ser afixado em Cartório e publicado no Jornal O ESTADO.
Maranguape/CE, 11/12/2024.
Dr. Fernando Antônio de Holanda Carlos
Oficial Titular

CARTÓRIO LOUREDO
CARTÓRIO DE REGISTRO CIVIL DAS PESSOAS NATURAIS
DO DISTRITO DE ITAPIRÁPA- PACAJUS/CE
RUA AMILTON NOGUEIRA DE CASTRO, Nº 800, ITAPIRÁPA, PACAJUS, CEARÁ
TELEFONE: 85 98787-1515
EDITAL DE CASAMENTO- LvD-03- FLS.190-TERMO Nº 1582

EDITAL Nº 016/2024 – Faço saber que pretendem casar-se os ROBÉRIO MORAIS DA SILVA & FRANCISCA PAULO DA SILVA.
Se alguém souber de algum impedimento, acuse-o para os devidos fins. Lavrado para ser afixado em Cartório e publicado no Jornal O Estado.
Pacajus/CE, 11/12/2024
Larissa de Oliveira Loureiro
Oficiala de Registro

FRAZÃO — Bertolo
EDITAL DE LEILÃO DE ALIENAÇÃO FIDUCIÁRIA - PRESENCIAL E ONLINE
1º LEILÃO: 02 de dezembro de 2024, às 14h30min *.
2º LEILÃO: 07 de dezembro de 2024, às 14h30min *.
(Pertencente ao Brasilia)

Carlos Alberto Fernando Santos Freitas, Leiloeiro Oficial, JUCESP nº 200, com endereço na Rua Hipódromo, 1.141, 8º andar, sala 88, Centro Empresarial Santa Teresa, Moema, São Paulo/SP, CEP 04094-140, FAZ SABER a todos quantos o presente EDITAL virem ou dele tiverem ciência, que nesta e PÚBLICO LEILÃO de venda PRESENCIAL E ONLINE, nos termos da Lei nº 9.514/97, artigo 27 e parágrafos, autorizada pelo Credor Fiduciário BANCO SANTANDER (BRASIL) S/A - CNPJ nº 90.400.888/0001-42, nos termos do Código de Crédito Rural(Nº 13.097/2015-0)* Brasília sob TÍTULO 0201, com os Devedores VIA COMÉRCIO DE COSMÉTICOS LTDA ME, inscrita no CNPJ nº 32.738.226/0001-26, JOELTON MOURA DE MENEZES, inscrito no CPF nº 513.774.403-72 e ALINE DIAS PINTEIRA DA COSTA MENEZES, inscrita inscrita no CPF nº 747.481.483-15, no dia 23/12/2024 em PRIMEIRO LEILÃO, com lance mínimo igual ou superior a R$ 862.268,74 (novecentos e dois mil trezentos e cinquenta e oito reais e setenta e quatro centavos), o imóvel mobiliado sob nº 75.891 do 3º Ofício de Registro de Imóveis da Comarca de Fortaleza/CE, consistindo por "Uma casa residencial de nº 600, lote A1, de empreendimento denominado Residencial Outro Branco, situado à Rua Sem Denominação Oficial, confrontando com: Rua Outro Branco, nº 195, bairro Presidente Kennedy, contendo no pavimento térreo: garagem/varanda (com 3 vagas de estacionamento), sala/jantar, escada, cozinha/área, lavabo, amário, depósito, banho, lavanderia, área de serviço, área de gás e jardim; e, no pavimento superior: hall, 03 suítes (sendo 2 com closet), terraço e jardinete, com área privativa principal de 250,15m², área privativa secundária de 0,00m², área privativa total de 250,15m², área comum de 6.424m², área total de 237,10m², a fração ideal de 1/10 do terreno em que se acha encravado o empreendimento Residencial Outro Branco, medindo 87,27m de frente e fundos, por 44,00m nos lateais, perfazendo uma área total de 3.838,28m², constituído pelos lotes 10, 11, 12, 13, 14, 15, 16 e parte do lote 17, de quadra 22, conforme planta devidamente aprovada pela Prefeitura Municipal de Fortaleza, com as seguintes linhas e confrontações: Ao norte (lado esquerdo), numa distância de 44,00m, com o terreno remanescente pelo lote 18 e parte do lote 17, de propriedade do José Constantino de Queiroz; no nascente (frente), numa distância de 87,27m, com a Rua Frei Odilon, entre Rua sem denominação; Ao sul (lado direito), numa distância de 44,00m, com a Rua Outro Branco, entre sem denominação; e, no poente (fundos), numa distância de 87,27m, em 08 segmentos no sentido anti-horário, o primeiro segmento, numa distância de 16,60m, com o lote 01, de quadra 22, de propriedade do José Constantino de Queiroz; o segundo segmento, numa distância de 11,00m, com o lote 02, de quadra 22, de propriedade de Cicero Brasileiro Lima, ocupado por Francisco Carlos Freitas Pereira; o terceiro segmento, numa distância de 5,60m com parte do lote 03, de quadra 22, de propriedade de José Constantino de Queiroz; o quarto segmento, numa distância de 5,50, com o outro parte do lote 03, de quadra 22, de propriedade de José Constantino de Queiroz; o quinto segmento, numa distância de 22,00m, com os lotes 04 e 05, de quadra 22, de propriedade de José Constantino de Queiroz; o sexto segmento, numa distância de 11,00m com o lote 06, de quadra 22, de propriedade de José Constantino de Queiroz; o sétimo segmento, numa distância de 5,60m, com parte do lote 07, de quadra 22, de propriedade de José Constantino de Queiroz; o oitavo segmento, numa distância de 11,20m, com parte do lote 07 e parte do lote 08, de quadra 22, ambos de propriedade do Espólio de João Pereira Filho, representando pelo viúvo Eudócio Gomes Ferreira de Araújo". Descrição Matricial: "01.043.011 – Verdade em caráter "ad hoc" e no estado de conservação que se encontra, Consta conforme R.06 e averbação Retificia em favor do Banco Santander (Brasil) S/A, limitou-se quanto. Caso não haja licitante em primeiro leilão, fica desde já designado o dia 07/01/2025, no mesmo local, para realização do SEGUNDO LEILÃO, com lance mínimo igual ou superior a R$ 750.991,99 (setecentos e dois mil novecentos e noventa e um reais e oitenta e nove centavos), nos termos do art. 27, §2º da Lei 9.514/97. O leilão prosseguirá sucessivo no endereço do Leiloeiro. Os interessados em participar do leilão de maneira online, deverão se cadastrar no site do Leiloeiro www.frazaoleiloes.com.br, com antecedência para liberação de cadastro 24 horas do início do leilão. Outras informações no site do Leiloeiro: www.frazaoleiloes.com.br. Informações pelo tel. 11-5585-4388 (02,03MM, VARA_2665-07).

MISA – MINERAIS INDUSTRIAIS S.A. CNPJ/MF sob nº 11.468.640/0001-69 - NIRE sob o nº 23300040961 - EDITAL DE CONVOCAÇÃO - ASSEMBLEIA GERAL EXTRAORDINÁRIA - Fiam convocados os senhores Acionistas da MISA – MINERAIS INDUSTRIAIS S.A. ("MISA" ou "Companhia"), na forma prevista no artigo 124 da Lei nº 6.404, de 15 de dezembro de 1976, conforme alterada ("Lei das Sociedades por Ações") e nos artigos 9º e 10º do Estatuto Social da Companhia, a se reunirem em Assembleia Geral Extraordinária, a ser realizada, em primeira convocação, no dia 23 de dezembro de 2024, às 15:00h ("AGE"), na Avenida Desembargador Lauro Nogueira, 1690 – sala 801, no bairro Papicu da cidade de Fortaleza, estado do Ceará, CEP 60176-080, sendo assegurada aos acionistas presentes a participação na AGE, por meio de voto a distância, nos termos do que está disposto(a) até a véspera da AGE via e-mail (devendo ser observado o disposto no art. 10º, parágrafo 3º do Estatuto Social da Companhia), a fim de deliberar sobre a seguinte ordem do dia: (i) Autorizar a diretoria a outorgar a procuração de outros de maior com empresa pessoal, conforme artigo 13º, Anexo I do Estatuto Social da Companhia; (ii) Outros assuntos de interesse da Companhia. Fortaleza, 11 de dezembro de 2024. Jaime Luiz de Oliveira e Vieira – Diretor presidente da Companhia.

Prefeitura Municipal de Quixeramobim - O Agente de Contratação Ceará, torna público, para conhecimento dos interessados, que no próximo dia 19/12/2024, às 09h, horário de Brasília/DF, estará realizando licitação, do Pregão Eletrônico Nº 341412/2024-PE, cujo objeto: Contratação de empresa para realização de processo simplificado de seleção pública de servidores visando a composição de banco de recursos humanos em situação de cadastro de reserva de profissionais para atendimento das necessidades temporárias de excepcional interesse público da secretaria de educação, o qual encontra-se na íntegra na sede da comissão de Licitação, situada a Rua Monsenhor Salvino Pinto, 797, Centro, Quixeramobim/CE; no endereço eletrônico https://www.licitacoes-e-servicos.com.br/. Maiores informações: no endereço citado, no horário de 08h às 17h; ou no site https://www.quixeramobim.ce.gov.br/, ou no site https://www.bnc.org.br/licitacoes/ ou site Portal Nacional de Compras Públicas. Jose Max Doval Teixeira Azevedo Neto.

Ivanir Ferreira de Aguiar, torna público que requereu a Autarquia de Meio Ambiente de Beberibe a Licença de Instalação e Ampliação - LIAM para a reforma de residência familiar situada em Rua 01, s/nº, Loteamento Planalto, com área total de 258,05m². Foi determinado o cumprimento das exigências contidas nas normas e instruções de licenciamento de AMABE.

Prefeitura Municipal de Beberibe, torna público que requereu da Autarquia Municipal de Meio Ambiente de Beberibe, a Licença Ambiental Prévia - LP, para atividade de Urbanização da Orla da Praia de Morro Branco, Polo Gastronômico, na Via Projetada 24, s/n. Foi determinado o cumprimento das exigências contidas nas normas de Instruções de Licenciamento AMABE.

Lidiane Maria dos Santos Soteni, torna públicas que requereu da Autarquia Municipal de Meio Ambiente de Beberibe, a Licença Ambiental Prévia e de Instalação - LPI, para construção de uma residência unifamiliar com área construída 153,91 m², no Loteamento Golden Villa Praia Comunitário, Lote 16 (Quadra 24). Foi determinado o cumprimento das exigências contidas nas normas de Instruções de Licenciamento AMABE.

MATÉRIAS LEGAIS
ATAS, EDITAIS E BALANÇOS
Edição com Certificação Digital ICP Brasil - Lei Federal 13.818/19
PUBLIQUE AQUI!
Jornal O ESTADO
ORÇAMENTO
(85) 3454-1034/3033-7500/ 3033-7512
Email: comercial@oestadoce.com.br

PUBLICAÇÕES LEGAIS
JORNAL O ESTADO
Entre em contato conosco:
(85)3454-1034
comercial@oestadoce.com.br