



4	<p>BORRACHA BICOLOR - Borracha natural a partir de látex das seringueiras, uma matéria-prima renovável, que se regenera na natureza. - Mesmo sendo colorida, não mancha o papel - Parte vermelha: é indicada para apagar escrita a lápis e lapiseira - Parte azul: é indicada para remoção de tinta de caneta e lápis de cor. É uma borracha mais abrasiva, que possui cristais pontiagudos em sua composição, o que faz com que seja possível desgastar (lixar) a folha até a remoção parcial ou total da tinta, ou seja, a borracha não apaga a tinta do papel, mas desgasta a ponto de conseguir removê-la - Seu formato chanfrado (com quinças) auxilia na precisão ao apagar - Dimensões: 4,71x1,8x0,7cm</p>	MERCUR	UNIDADE	3000	R\$ 0,70	R\$ 2.100,00
5	<p>BORRACHA PONTEIRA - Borracha natural feita a partir de látex das seringueiras, uma matéria-prima renovável, que se regenera na natureza. Práticas E Funcionais São Usadas Em Cima Do Lápis Borrachas Suaves, Aplicáveis Para Qualquer Graduação De Grafite. Seu Formato E Composição Permitem Apagar Com Alto Grau De Precisão Lápis E Lapiseira.</p>	MERCUR	UNIDADE	6000	R\$ 0,20	R\$ 1.200,00
6	<p>ENVELOPE OFICIO - Produzido em papel off-set de acordo com as normas ABNT - Associação Brasileira de Normas Técnicas. A linha de Envelopes Saco é produzida em papéis de primeira qualidade, possuem colagem e esquadro perfeitos, proporcionando excelente impressão.</p>	SCRITY	UNIDADE	15000	R\$ 0,20	R\$ 3.000,00



7	ENVELOPE PEQUENO - TAM. CARTA (CORES VARIADAS) - Produzido em papel off-set de acordo com as normas ABNT - Associação Brasileira de Normas Técnicas e recomendados pelos Correios (RPC). A linha de Envelopes Saco é produzida em papéis de primeira qualidade, possuem colagem e esquadro perfeitos, proporcionando excelente impressão.	SCRITY ✓	UNIDADE	3500	R\$ 0,10	R\$ 350,00
8	FITA GOMADA 38MM X 50M - Cor: marrom. Tipo: rolo de fita. Modelo (LxC): 38 mm x 50 m. Fita adesiva tipo papel crepado O papel crepado é versátil e se molda à superfície. Super resistente e segura. Alto poder de adesão. Suporta até 40 kg. Ideal para regiões de clima quente e úmido.	ADERE	ROLO	900	R\$ 14,10	R\$ 12.690,00
9	FITA DUPLA FACE - Modelo. Fixa Forte Ambiente Externo Cor: Verde Medida: 12mm x 30m	ADERE	ROLO	80	R\$ 7,50	R\$ 600,00
10	FITILHO CORES VARIADAS - FITILHO, COR VARIADA, MATERIAL POLIPROPILENO, TIPO FINO	FIDELA	PEÇA	1000	R\$ 1,00	R\$ 1 000,00
11	LÃ CORES VARIADAS - Dados Técnicos Fio Nm 3/15 (200 tex) Composição: 100% acrílico Peso e comprimento: 40g e 200m	CLARA	UNIDADE	200	R\$ 4,40	R\$ 880,00
12	ELÁSTICO N 18 PCT C/ 1KG - Elástico De Látex Amarelo Alta Qualidade E Resistência Contém 1 Kg Nº 18	MERCUR ✓	PACOTE	100	R\$ 6,60	R\$ 660,00



13	LINGUA DE SOGRA - Língua de sogra com canudo plástico revestido de papel sanfona colorido. Característica: - Canudo em Plástico, Sanfona em Papel. Conteúdo: - Embalagem com 50 unidades. Tamanho Aproximado: - 10,5 x 2,5;	SÃO JOÃO	PACOTE	500	R\$ 3,30	R\$ 1.650,00
14	LINHA PARA CROCHÊ – CORES VARIADAS - Fio Ne 8/2 (151 tex) Composição: 100% algodão mercerizado Comprimento: 125 metros	CLARA	UNIDADE	80	R\$ 6,20	R\$ 496,00
15	AGENDA PERMANENTE - Capa em Courino com Baixo Relevo. 1 modelo de capa. Brochura. Tamanho: 154 x 220 mm. 1 dia por página	TILIBRA	UNIDADE	500	R\$ 19,90	R\$ 9.950,00
TOTAL DO LOTE 05					R\$ 43.900,00	
					quarenta e três mil e novecentos reais	

LOTE 06						
ITEM	ESPECIFICAÇÕES	MARCA	UNIDADE	QUANT.	VR. UNIT(R\$)	VR. TOTAL(R\$)
1	AGENDA TELEFONICA - Índice telefônico na cor preta. Contém até 100 páginas, 4 páginas por letra e marcador de página em ordem alfabética	TILIBRA	UNIDADE	60	R\$ 19,50	R\$ 1.170,00
2	LIVRO DE ATA 100 FOLHAS - Livro de Atas sem Margem, possui folhas numeradas tipograficamente e acabamento em capa dura	GRAFISETE	UNIDADE	500	R\$ 12,60	R\$ 6.300,00
3	LIVRO DE ATA 200 FOLHAS - Livro de Atas sem Margem, possui folhas numeradas tipograficamente e acabamento em capa dura	GRAFISETE	UNIDADE	800	R\$ 20,90	R\$ 16.720,00

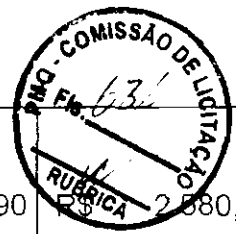

4	LIVRO DE OCORRENCIA - Livro Registro Documento Fiscal e Termos de Ocorrência Capa Dura 100 Folhas	GRAFISETE	UNIDADE	200	R\$ 12,90	R\$ 2.580,00
5	LIVRO DE PROTOCOLO C/100 FLS - Livro protocolo correspond. 1/4 100 folhas formato 154 x 216 mm Altura: 0,06cm Largura: 0,16cm Comprimento: 0,23cm Peso: 1,38kg	GRAFISETE	UNIDADE	400	R\$ 8,90	R\$ 3.560,00
6	LIVRO DE REGISTRO ESPECIFICO DE FARMACIA COM 100FOLHAS - Capa dura, revestida em papel preto cartonado e costurado. Folhas numeradas de 001 a 100 Papel Branco Off Set 70 grs Formato: 37,5 x 32cm	GRAFISETE	UNIDADE	40	R\$ 19,70	R\$ 788,00
7	PAPEL 40KG (BRANCO) PCT COM 200 FLS - papel produzido com 100% de fibras de eucalipto extra branco alto alvura alcalino Papel Off-set (sulfite)180gr A4 Pacote Com 200 Folhas TAMANHO: A4 210 mm X 29,7 mm GRAMATURA: 180	ABC	PACOTE	150	R\$ 17,70	R\$ 2.655,00
8	PAPEL 60KG (BRANCO) PCT COM 200FLS - papel produzido com 100% de fibras de eucalipto extra branco alto alvura alcalino Papel Off-set (sulfite)180gr A4 Pacote Com 200 Folhas TAMANHO: A4 210 mm X 29,7 mm GRAMATURA: 180	ABC	PACOTE	150	R\$ 18,50	R\$ 2.775,00
9	PAPEL CELOFANE CORES VARIADAS - papel celofane 85 x 100 cm em transparência.	CROMUS	FOLHA	1200	R\$ 0,70	R\$ 840,00



10	PAPEL COUCHE - papel offset recoberto com um revestimento composto por carbono de cálcio, caulim, látex, entre outros aditivos, com a finalidade de proteger as fibras e deixa-lo mais liso e absorvendo menos tinta	ABC	RESMA	100	R\$ 17,00	R\$ 1.700,00
11	PAPEL COM PAUTA - Características do Produto Papel almaço com pauta e margem Papel nº 5 Especificações Formato A4 Gramatura: 56g Embalagem Pacote com 200 folhas	ABC	PACOTE	60	R\$ 19,90	R\$ 1.194,00
12	PAPEL CONTINUO A4 1 VIA C/3000FOLHAS	MASTERPRINT	CAIXA	200	R\$ 105,00	R\$ 21.000,00
13	PAPEL CREPON CORES VARIADAS - 48 cm x 2 metros (*Papel crepom escolar sem gramatura. *)	ARTFLOG	FOLHA	1200	R\$ 0,75	R\$ 900,00
TOTAL DO LOTE 06					R\$ 62.182,00	
					sessenta e dois mil, cento e oitenta e dois reais	

Valor global dos lotes: 01, 04, 05 e 06.

R\$ 220.032,00

duzentos e vinte mil e trinta e dois reais

BEBE & CIA

PAULO TERCIO FERNANDES DOS SANTOS - ME

CNPJ: 06.290.637/0001-46; I.E: 06.692.346-8 Tel(88) 3444-0577

Endereço: Rua Dom Hélio Campos, nº 40; Centro CEP: 63.800-000 Quixeramobim - CE

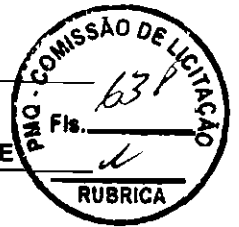

Prazo de entrega dos bens: Conforme o Edital.

Validade da Proposta: 60 (sessenta) dias no mínimo.

O licitante declara que, nos valores apresentados acima, estão inclusos todos os tributos, encargos trabalhistas, previdenciários, fiscais e comerciais, taxas, fretes, seguros, deslocamentos de pessoal, custos e demais despesas que possam incidir sobre o fornecimento licitado, inclusive a margem de lucro.

O licitante declara que tem o pleno conhecimento, aceitação e cumprirá todas as obrigações contidas no anexo I - Termo de Referência deste Edital.

Quixeramobim-Ce, 18 de fevereiro de 2019.

Paulo Tércio Fernandes dos Santos
RG : 2001020042476 SSP/CE
CPF: 070.417.483-03
(empresário)

Nº INSCRIÇÃO NO CNPJ
06.290.637/0001-46

PAULO TERCIO FERNANDES
DOS SANTOS - ME

RUA DOM HÉLIO CAMPOS, 40
CENTRO

CEP 63800-000 - QUIXERAMOBIM-CE



SEMAGE
COMÉRCIO E SERVIÇOS



PREFEITURA MUNICIPAL DE QUIXERAMOBIM

Pregão Eletrônico Nº 13.001/2019PERP

Secretária de Saúde.

Data e Horário da Disputa: 14 de Fevereiro de 2019, às 10:00hrs

Objeto: REGISTRO DE PREÇOS PARA FUTURAS E EVENTUAIS AQUISIÇÃO DE MATERIAL DE EXPEDIENTE PARA ATENDIMENTOS DAS UNIDADES ADMINISTRATIVAS E MATERIAIS PEDAGÓGICOS, DESTINADOS AS OFICINAS DOS CAPS, PARA ATENDIMENTO DAS DEMANDAS DA SECRETARIA DE SAÚDE DE QUIXERAMOBIM.

PROPOSTA DE PREÇO

Lote 02								
Item	Especificação/Descrição	Unid	Marca	Quant	Valor Unitário	Valor Total	Extensão Unif	Extensão Total
2.1	PASTA AZ LOMBO ESTREITO - CARACTERÍSTICAS DO PRODUTO Material : Cartao 2mm Coberto Interna/Externamente c/ Polipropileno Formato p/Utilização : Ofício Lombada (cm) : 5,3 Dados Complementares : Mecanismo e Compressor Niquelado	Unid	FRAMA	5.000	R\$ 10,00	R\$ 50.000,00	dez reais	cinquenta mil reais
2.2	PASTA AZ LOMBO LARGO - Com Lombo Largo Resistente e com acabamento perfeito. Revestimento externo com Pp e interno com papel branco. Visor plástico. Etiqueta face única Olhal niquelado Ferragem de alta precisão Dimensões: Altura: 34,5cm / Altura. 28,5cm / Profundidade: 8cm	Unid	FRAMA	5.000	R\$ 11,23	R\$ 56.150,00	onze reais e vinte e três centavos	cinquenta e seis mil, cento e cinquenta reais
Valor Global do Lote						R\$ 106.150,00		
cento e seis mil, cento e cinquenta reais								

Lote 03								
Item	Especificação/Descrição	Unid	Marca	Quant	Valor Unitário	Valor Total	Extensão Unif	Extensão Total
3.1	BASTÃO DE COLA - Cola em bastão, Cor: Transparente; 20g; Pacote com 12 uni.	Pacote	REDCOLA	100	R\$ 32,09	R\$ 3.209,00	trinta e dois reais e nove centavos	três mil, duzentos e nove reais
3.2	PINCEL REDONDO NR 20 - Tamanho: nº 20; - Formato: redondo; - Virota: alumínio; - Filamento: pónei; - Cabo: curto, amarelo; - Ideal para: contornos, filetes, manchas; Indicação de tintas: tintas a base de água.	Unid	CONDOR	200	R\$ 4,12	R\$ 824,00	quatro reais e doze centavos	oitocentos e vinte e quatro reais
3.3	ISOPOR 10MM - 100% reciclável, sua fabricação e utilização são inócuas ao meio ambiente e à saúde, não agredem a camada de ozônio, não contaminam o solo, o ar ou a água e fungos e bactérias não se proliferam em contato com ele. Isso tudo faz do isopor um grande aliado. é constituído por 2% de plástico e 98% de ar, o que faz do isopor um material muito leve.	Folha	ISOPLAST	400	R\$ 4,12	R\$ 1.648,00	quatro reais e doze centavos	mil seiscentos e quarenta e oito reais
3.4	ISOPOR 20MM - 100% reciclável, sua fabricação e utilização são inócuas ao meio ambiente e à saúde, não agredem a camada de ozônio, não contaminam o ar ou a água, assim como os fungos e bactérias não se proliferam em contato com ele. Isso tudo faz desse produto ser tão especial. Constituído por 2% de plástico e 98% de ar, o que torna esse acessório tão leve Medida Comprimento:100cm Medida Largura: 50cm Medida Espessura: 20mm	Folha	ISOPLAST	200	R\$ 7,82	R\$ 1.564,00	sete reais e oitenta e dois centavos	mil quinhentos e sessenta e quatro reais
3.5	E.V.A (CORES VARIADAS) 40 X 45CM - Placa de E.V.A. (etil vinil acetato) emborrachadas, lavável, atóxica e textura homogênea medindo aproximadamente 45 cm x 40 cm x 2 mm	Folha	DUBFLEX	1.500	R\$ 1,60	R\$ 2.400,00	um real e sessenta centavos	dois mil e quatrocentos reais
3.6	DUPLEX CORES VARIADAS - composto de fibras recicladas (aproximadamente 70%) de aparas de cartão pré (processos internos de gráficas) e pós-consumo (oriundas de aparistas centralizadores de cooperativas de catadores de papel) e micro-ondulado pós consumo. Celulose virgem de eucalipto branqueada (topo) originária de manejos florestais	Folha	PREMIATA	1.200	R\$ 1,12	R\$ 1.344,00	um real e doze centavos	mil trezentos e quarenta e quatro reais

GERMANO BARROS SANTANA – ME
CNPJ Nº 05.549.656/0001-81 CGF: 06.479406-7
ENDEREÇO: Rua 102 Nº 51 – Sala 01 – Passaré – Fortaleza-CE
CEP: 60.861-326 E-MAIL: semage_comercio@hotmail.com
Tel: (85) 98808-2356





SEMAGE
COMÉRCIO E SERVIÇOS



3.7	CARBONO 1 FACE C/100 - Característica do Produto: Formato a4 (21 x 29,7 cm) Papel carbono preto: capacidade para 8 vias Para escrita à máquina	Caixa	RADEX	200	R\$ 26,16	R\$ 5.232,00	vinete e seis reais e dezesseis centavos	cinco mil, duzentos e trinta e dois reais
3.8	CARTOLINA COMUM - CORES VARIADAS - produzida a partir de composição de celulose branqueada de fibras curtas, com formato 50 X 66 cm e gramatura 150 g/m2. Embalado em papel kraft contendo 100 folhas. Deverá Constar na embalagem, informação do produto	Folha	JANDAIA	1.500	R\$ 0,81	R\$ 1.215,00	oitenta e um centavos de real	mil duzentos e quinze reais
3.9	CARTOLINA LAMINADA - CORES VARIADAS - Descrição: - Cor: prata; - Cores disponíveis : Amarelo, Azul, Pink, Prata, Verde e Vermelho. - Cartolina Laminada. Formato: - 49cm x 59cm.	Folha	CROMUS	1.500	R\$ 2,06	R\$ 3.090,00	dois reais e seis centavos	três mil e noventa reais
3.10	CADERNO PEQUENO S/ ARAME CAPA DURA 96 FLS - O:caderno brochura capa dura costurado contendo 96 folhas, formato 194 mm (largura) x 275 mm (altura), papel offset branco gramatura 56 g/m², com pautas e margens azuis, contendo no mínimo 31 pautas, capa e contra capa revestida em papel cartão duplex gramatura 250g/m², papelão 780 g/m² e forro 120 g/m², com aplicação de plastificação poliuretano na capa, cores diversas.	Unid	TILIBRA	1.200	R\$ 6,00	R\$ 7.200,00	seis reais	sete mil e duzentos reais
3.11	CADERNO PEQUENO C/ ARAME 96 FOLHAS (CAPA DURA) - Caderno tipo universitário espiral 1x1, no mínimo 96 folhas, capa dura, medindo 200 x 275 mm, folhas de planejamento 63 g/m² e espiral galvanizado revestido, sendo todo confeccionado em material off-set.	Unid	TILIBRA	500	R\$ 8,68	R\$ 4.340,00	oito reais e sessenta e oito centavos	quatro mil, trezentos e quarenta reais
3.12	CADERNO PEQUENO 200 FOLHAS - Caderno tipo universitário espiral, 200 folhas, capa dura, medindo 200 x 275 mm, miolo 56 g/m², folhas de planejamento 63 g/m² e espiral galvanizado revestido. Sendo todo confeccionado em material off-set	Unid	PANAMERICANA	200	R\$ 10,00	R\$ 2.000,00	dez reais	dois mil reais
3.13	CD VIRGEM REGRAVAVEL - Capacidade de gravação: 4,7GB - 120 minutos para vídeo Velocidade de gravação: 4X Superfície: Com impressão Disco para uso em gravadores compatíveis com padrão DVD-RW Embalagem individual: Envelope Impresso	Unid	MAXPRINT	700	R\$ 1,78	R\$ 1.246,00	um real e setenta e oito centavos	mil duzentos e quarenta e seis reais
3.14	DVD-R VIRGEM - dvd-r gravavel 4.7gb e 120 minutos 16x 50 unidades compatível com maioria dos leitores e gravadores para áudio e vídeo	Unid	ELGIN	700	R\$ 1,95	R\$ 1.365,00	um real e noventa e cinco centavos	mil trezentos e sessenta e cinco reais
3.15	CLIPES 2.0 C/100 UNID - Clips de aço formato paralelo para papéis, número 2/0, fabricado em arame de aço galvanizado, acondicionado em saco plástico transparente e em caixa de papelão, contendo 500 gramas. Constar na embalagem: marca, peso e dados de identificação do fabricante.	Caixa	ECCOCLIPS	5.000	R\$ 2,73	R\$ 13.650,00	dois reais e setenta e três centavos	treze mil, seiscentos e cinquenta reais
3.16	CLIPES 8.0 C/25 UNID - Clips de aço formato paralelo para papéis, número 8/0, fabricado em arame de aço galvanizado, acondicionado em saco plástico transparente e em caixa de papelão, contendo 500 gramas. Constar na embalagem: marca, peso e dados de identificação do fabricante. -com certificação de Inmetro	Caixa	ECCOCLIPS	4.000	R\$ 3,80	R\$ 15.200,00	três reais e oitenta centavos	quinze mil e duzentos reais
3.17	COLA BRANCA PEQUENA 90GR - Cola branca 90 gramas de papeleria; líquida, branca, para uso escolar em papel, couro e tecido, a base de acetato de Polivinila (pva), lavável, atóxica, secagem normal com validade mínima de 1 ano a partir da data de entrega, com selo do Inmetro na embalagem do produto. Frasco com 90G. CONFORME NORMA ABNT NBR 14725/2	Tubo	FRAMA	630	R\$ 2,44	R\$ 1.537,20	dois reais e quarenta e quatro centavos	mil quinhentos e trinta e sete reais e vinte centavos
3.18	COLA CASCOREZ 1KG - é um adesivo à base de Pva, indicado para as colagens de madeiras de média e baixa densidades, laminados decorativos, papel, papelão e materiais porosos em geral. Modo de Usar: Prepare as superfícies a serem coladas, que devem estar limpas, planas e secas, com teor de umidade entre 10% e 15%. Aplique o adesivo em uma das superfícies, em camadas uniformes e junte as partes imediatamente, antes da secagem total do adesivo	Unid	CASCOLA	30	R\$ 27,82	R\$ 834,60	vinete e sete reais e oitenta e dois centavos	oitocentos e trinta e quatro reais e sessenta centavos
Valor Global do Lote						R\$ 67.886,80		
sessenta e sete mil, oitocentos e noventa e oito reais e oitenta centavos								

GERMANO BARROS SANTANA – ME
CNPJ N° 05.549.656/0001-81 CGF: 06.479406-7
ENDEREÇO: Rua 102 N° 51 – Sala 01 – Passaré – Fortaleza-CE
CEP: 60.861-326 E-MAIL: semage_comercio@hotmail.com
Tel: (85) 98808-2356

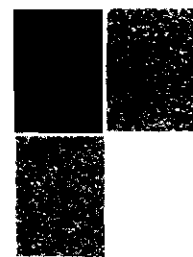



SEMAGE
COMÉRCIO E SERVIÇOS

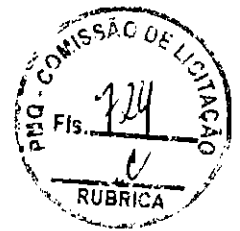

Item	Especificação/Descrição	Unid	Marca	Quant	Valor Unitário	Valor Total	Extensão Unit	Extensão Total
7.1	PAPEL RECICLADO - produzido por fibras renováveis, garantindo excelentes resultados de Impressão Especificações Gramatura: 75g/m² Folha/resma: 500 Dimensões Formato A4: 210 x 297mm	Resma	JANDAIA	500	R\$ 18,42	R\$ 9.210,00	dezoito reais e quarenta e dois centavos	nove mil, duzentos e dez reais
7.2	PAPEL MADEIRA - Características: - Formato: 66 x 89cm - Papel de alta qualidade - Gramatura: 80gr - Vendido em unidade/Folha Aplicação: Usado em embalagens, forrações, revestimentos, proteção, uso gráfico dentre outras.	Folha	REIPEL	1.500	R\$ 0,55	R\$ 825,00	cinquenta e cinco centavos de real	oitocentos e vinte e cinco reais
7.3	PAPEL OFICIO A4 210 X 297M 75GR - É produzido a partir de florestas 100% plantadas e renováveis e as fibras são tratadas para obter o mais elevado grau de branura. - Gramatura: 75 g/m²; - Formato: A4 (210 x 297mm)	Caixa	COPIMAX	200	R\$ 233,00	R\$ 46.600,00	duzentos e trinta e três reais	quarenta e seis mil e seiscentos reais
7.4	PAPEL PARA DECOUPAGE - Papel Couchê liso 90g/m² Conteúdo: 1 unidade Tamanho: 21cm x 29cm	Folha	ABC	600	R\$ 4,39	R\$ 2.634,00	quatro reais e trinta e nove centavos	dois mil seiscentos e trinta e quatro reais
7.5	PAPEL SEDA CORES VARIADAS - papel seda, material celulose vegetal, comprimento 60 cm, largura 48 cm, cor variada, gramatura 18 g/m²	Folha	NOVAPRINT	1.000	R\$ 0,18	R\$ 180,00	dezoito centavos de real	cento e oitenta reais
7.6	PAPEL VELUDO CORES VARIADAS - Papel com duas faces - Possui textura ligeiramente aveludada. - Ideal para o desenvolvimento de trabalhos criativos com as crianças e artesanatos em geral. - Formato: 40 x 60 - Cor: Cores Vivas - Bliester com 1 folha - Peso Aprox: 20 gramas	Folha	ARTFLOC	1.000	R\$ 1,00	R\$ 1.000,00	um real	mil reais
7.7	PASTA CLASSIFICADOR COMERCIAL - Pasta classificadora em cartolina - Gramatura 480g/m² - Cor: Amarelo - Lombo regulável - Grampo Plástico Estendido * Grampo plástico injetado em polietileno * Com capacidade para armazenar 600 folhas (ref. Sulfite 75g/m²). * Dimensões do Grampo: 300 x 9,0 x 112 mm, 3grm - Dimensões: 345 x 250 mm - Peso: 0,09 kg - Ideal para classificar documentos - Espessura: 0,52 - Para até 500 folhas sulfite 75g/m	Unid	DELLO	800	R\$ 6,12	R\$ 4.896,00	seis reais e doze centavos	quatro mil, oitocentos e noventa e seis reais
7.8	PASTA CATALOGO - Especificações Formato Ofício Com bolso e com visor 4 colchetes 50 envelopes Dimensões 243 x 330	Unid	ACP	60	R\$ 11,98	R\$ 718,80	onze reais e noventa e oito centavos	setecentos e dezoito reais e oitenta centavos
7.9	PASTA MALOTE - Composição/Material: Nylon 600 - Fechamento: Zipper - Cor: Preto - Dimensões aproximadas do produto (cm): 27,5 x 39,5 cm	Unid	POLIBRAS	60	R\$ 9,77	R\$ 586,20	nove reais e setenta e sete centavos	quinhentos e oitenta e seis reais e vinte centavos
7.10	PASTA PAPELÃO COM ELÁSTICO - Especificações: Cor: branca; Formato: ofício, Com abas elástico, sem ilhós, Em cartão duplex plastificado colorido Dimensão: 340x230 mm.	Unid	FRAMA	5.000	R\$ 2,15	R\$ 10.750,00	dois reais e quinze centavos	dez mil, setecentos e cinquenta reais
7.11	PASTA PLÁSTICA C/ELÁSTICO FINA - Especificações Pasta com elástico Material: Polipropileno Transparente Espessura: 0,60 mm Dimensões L x A x P: 235 x 350 x 02 mm	Unid	ALAPLAST	5.000	R\$ 2,00	R\$ 10.000,00	dois reais	dez mil reais
Valor Global do Lote						R\$ 87.400,00		
oitenta e sete mil e quatrocentos reais								

Lote 08								
Item	Especificação/Descrição	Unid	Marca	Quant	Valor Unitário	Valor Total	Extensão Unit	Extensão Total
8.1	PASTA POLIONDA 2CM - Pasta aba elástico em polipropileno com cores vivas e modernas. Possui abas para fixar os documentos no interior da pasta e elástico para fechamento com terminação em plástico. Peso: 0.143 kg Dimensões: 335 x 20 x 235 mm Espessura: 0.70	Unid	ALAPLAST	4.000	R\$ 2,49	R\$ 9.960,00	dois reais e quarenta e nove centavos	nove mil, novecentos e sessenta reais
8.2	PASTA POLIONDA 4 CM - Pasta aba elástico em polipropileno com textura exclusiva da Dello. Possui abas para fixar os documentos no interior da pasta e elástico para fechamento com terminação em plástico. Peso: 0.114 kg Dimensões: 335 x 40 x 235 mm Espessura 0.50	Unid	POLYCART	4.000	R\$ 2,64	R\$ 10.560,00	dois reais e sessenta e quatro centavos	dez mil, quinhentos e sessenta reais

GERMANO BARROS SANTANA – ME
CNPJ Nº 05.549.656/0001-81 CGF: 06.479406-7
ENDEREÇO: Rua 102 Nº 51 – Sala 01 – Passaré – Fortaleza-CE
CEP: 60.861-326 E-MAIL: semage_comercio@hotmail.com
Tel: (85) 98808-2356

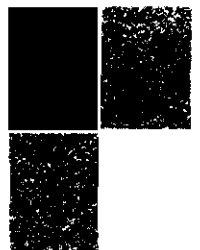



SEMAGE
COMÉRCIO E SERVIÇOS



8.3	PASTA SANFONADA - feita de polipropileno. Possui proteção anti-umidade, não rasga e não amarela com o tempo, garantindo mais tempo de usabilidade. Possui também 12 divisórias para você organizar documentos. Seu fechamento com elásticos garantem maior segurança nos seus papéis.	Unid	POLIBRAS	60	R\$ 15,41	R\$ 924,60	quinze reais e quarenta e um centavos	novecientos e vinte e quatro reais e sessenta centavos
8.4	PASTA SUSPensa - Pasta suspensa em cartão marmorizado; Acompanha visor e etiqueta, grampo plástico e hastes plásticas com arame e ponteira plástica. Especificações: Cor: castanho; Fabricada em cartão marmorizado (305g/m²). Dimensão: 360x240 mm	Unid	POLYCART	15.000	R\$ 1,90	R\$ 28.500,00	um real e noventa centavos	vinte e oito mil e quinhentos reais
8.5	BALAO COLORIDO C/50UND - Balão em látex liso. Tamanho: n° 7. Embalagem com 50 unidades. Dimensões: 18cm de Diâmetro.	Pacote	SÃO ROQUE	200	R\$ 6,08	R\$ 1.216,00	seis reais e oito centavos	mil duzentos e dezesseis reais
8.6	FANTOCHES VARIADOS - Feltro nas cores que preferir e dependendo do boneco; Pistola de cola quente e tubo de cola; Tesoura; Canetinhas, botões, fitas, e outras coisas para decorar	Unid	FANTOCHE	80	R\$ 110,00	R\$ 8.800,00	cento e dez reais	oito mil e oitocentos reais
8.7	MASSA DE MODELAR - Cor 12 cores Composição/Material Ceras e Pigmentos Solúvel em água Não Aléxico Sim Macia Sim Conteúdo da Embalagem 1 Conjunto Dimensões aproximadas da embalagem (cm) AxLxP 0,9x6,9x22,6cm Peso aproximado da embalagem do produto (kg) 180g	Caixa	ACRILEX	400	R\$ 4,52	R\$ 1.808,00	quatro reais e cinquenta e dois centavos	mil oitocentos e oito reais
8.8	PALITO DE PICOLÉ C/100 - possui as pontas quadradas, comprimento de 12cm e largura de 0,8cm, de madeira para utilizar como suporte para picolés ou ainda utilizar para criar trabalhos com artesanatos.	Pacote	ESTILO	500	R\$ 3,40	R\$ 1.700,00	três reais e quarenta centavos	mil e setecentos reais
8.9	PISTOLA PEQUENA DE COLA QUENTE - Descrição: Ideal Para Colagem De Madeira, Couro, Papelão, Papel, Plástico, Borracha, Cerâmica, Entre Outros. Características: Cabo Normalizado (Nbr 13249). Bico Em Latão Com Proteção De Borracha. Bitola Do Bastão De Cola: 11,2 Mm (40 W) Bivolt Automático (127/220V). Secagem Rápida. Produto Normalizado Pelo Inmetro Nbr Especificações: - Potência: 40W - Tensão: 127V-220V (Bivolt Automático) - Temperatura: 193°C - Aquecimento Inicial: 3-5 Minutos - Bastão Recomendado: 11,2 X 300Mm (Silicone)	Unid	JOCAR	30	R\$ 10,40	R\$ 312,00	dez reais e quarenta centavos	trezentos e doze reais
8.10	PLÁSTICO ADESIVO TRANSPARENTE - 25M X 45CM Plástico Adesivo Em Pp, Rolo 45Cm Por 25 Metros Transparente	Rolo	PLAVITEC	60	R\$ 43,20	R\$ 2.592,00	quarenta e três reais e vinte centavos	dois mil, quinhentos e noventa e dois reais
8.11	TECIDO NÃO TECIDO - TNT CORES VARIADAS - base de polipropileno e viscosa Dimensões: 1,40 x 100m	Metros	NEWTNT	5	R\$ 52,72	R\$ 263,60	cinquenta e dois reais e setenta e dois centavos	duzentos e sessenta e três reais e sessenta centavos
8.12	CANETINHA HIDROGRÁFICA COM 12 UNID GROSSA Especificações Multiuso Alto rendimento Longa duração Ponta com reforço metálico Traço de 0,4mm Tinta à base de água Tampa ventilada Secagem rápida	Pacote	BRW	10	R\$ 9,01	R\$ 90,10	nove reais e um centavo	noventa reais e dez centavos
8.13	ETIQUETA ADESIVA - Etiqueta adesiva, material papel, cor branca, largura 25,4 mm, comprimento 101,6 mm, aplicação impressora laser e jato de tinta, em papel tamanho carta (279 x 215,9 mm), com 20 (vinte) etiquetas por folha, caixa com 2.000 etiquetas. Ref. Pimaco 6181 ou Link Etiquetas 8015 ou outra de qualidade superior.	Caixa	PIMACO	10	R\$ 64,00	R\$ 640,00	sessenta e quatro reais	seiscentos e quarenta reais
8.14	PALITO - palito para churrasco, material madeira, formato roliço, comprimento 23, pacote com 100 und.	Pacote	GERAL	24	R\$ 8,00	R\$ 192,00	oito reais	cento e noventa e dois reais
8.15	PAPEL ADESIVO FOSCO - Pct Com 100 Folhas A4	Pacote	PIMACO	10	R\$ 34,17	R\$ 341,70	trinta e quatro reais e dezessete centavos	trezentos e quarenta e um reais e setenta centavos
Valor Global do Lote						R\$ 67.800,00		
sessenta e sete mil e novecentos reais								

GERMANO BARROS SANTANA – ME
CNPJ N° 05.549.656/0001-81 CGF: 06.479406-7
ENDEREÇO: Rua 102 N° 51 – Sala 01 – Passaré – Fortaleza-CE
CEP: 60.861-326 E-MAIL: semage_comercio@hotmail.com
Tel: (85) 98808-2356

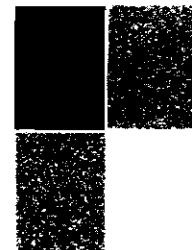



SEMAGE
COMÉRCIO E SERVIÇOS



Item	Descrição do Material	Unid	Marca	Quant	Valor Unitário	Valor Total	Extensão UMC	Extensão Total
9.1	FLANELÓGRAFO - medindo 1,00 x 1,50 m. estrutura interna em softboard (material aglomerado a base de madeira e cortiça) c/10 mm de espessura de alta durabilidade. superfície externa em tecido tipo feltro, na cor verde. bordas em perfil de alumínio com alta resistência com 15 mm de espessura. cantos em polipropileno boleados, na cor cinza. sistema de fixação através de suportes de encaixe em polipropileno, sem furos nos perfis, sem parafusos ou ganchos aparentes. garantia mínima de 01 ano	Unid	STALO	10	R\$ 105,00	R\$ 1.050,00	cento e cinco reais	mil e cinquenta reais
9.2	QUADRO BRANCO - moldura de alumínio anodizado natural fosco com 18mm de vista e 30mm de espessura. Base do quadro em aglomerado natural 12mm e fundo anti-umidade, com formica brilhante. Cantos arredondados e suporte para marcador e apagador por toda a extensão do quadro. Medindo aproximadamente: 2,00 x 1,20m. Garantia mínima de 01 ano	Unid	STALO	20	R\$ 202,50	R\$ 4.050,00	duzentos e dois reais e cinquenta centavos	quatro mil e cinquenta reais
Valor Global do Lote						R\$ 5.100,00		
						cinco mil e cem reais		
Valor GLOBAL da Presente PROPOSTA						R\$ 5.100,00		
						cinco mil e cem reais		

Validade da Proposta: 60 (sessenta) dias
Prazo de Entrega: Conforme Edital e seus devidos anexos.

Declaramos de que nos preços ofertados estão incluídas todas as despesas incidentes sobre o fornecimento referente a tributos, encargos sociais e demais ônus atinentes à execução do serviço objeto desta licitação.

Declaramos, para todos os fins de direito, que cumprimos plenamente os requisitos de habilitação e que nossa carta proposta está em conformidade com as exigências do instrumento convocatório (edital).

Fortaleza/Ce - 14 de Fevereiro de 2019

Germano Barros Santana
Proprietário
CPF: 760.960.300-00 - RG: 958029571377

GERMANO BARROS SANTANA – ME
CNPJ Nº 05.549.656/0001-81 CGF: 06.479406-7
ENDEREÇO: Rua 102 Nº 51 – Sala 01 – Passaré – Fortaleza-CE
CEP: 60.861-326 E-MAIL: semage_comercio@hotmail.com
Tel: (85) 98808-2356



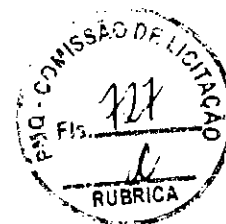

PREFEITURA MUNICIPAL DE QUIXERAMOBIM
QUIXERAMOBIM-CE

VENCEDORES DO PROCESSO - FINAL

PREGÃO ELETRÔNICO Nº 13.001/2019
Processo Administrativo Nº 13.001/2019-PERP
Tipo: REGISTRO DE PREÇO
PREGOEIRO: MAX RONNY PINHEIRO
Data de Publicação: 29/01/2019 09:42:21

TOTAL DO PROCESSO: **554.480,80**

PAULO TERCIO FERNANDES DOS SANTOS ME **06.290.637/0001-46** **220.032,00**

LOTE 1 Quant.: 1 Num: 072 65.800,00 **Total: 65.800,00**

Item: 1 Unidade: UNIDADE Marca: radex Modelo:

Descrição: ALMOFADA PARA CARIMBO AZUL-Almofada para uso em vários tipos de carimbos, Tampa plástica, 5,9 x 9,4 cm.

Quantidade: 50 Valor Unit.: 13,10 Total Item: 655,00

Item: 2 Unidade: UNIDADE Marca: RADEX Modelo:

Descrição: ALMOFADA PARA CARIMBO PRETO-Almofada para uso em vários tipos de carimbos, Tampa plástica, 5,9 x 9,4 cm.

Quantidade: 50 Valor Unit.: 14,00 Total Item: 700,00

Item: 3 Unidade: UNIDADE Marca: SOUSA Modelo:

Descrição: APAGADOR P/QUADRO BRANCO-Apagador para quadro branco, medindo aproximadamente 12 cm.

Quantidade: 80 Valor Unit.: 7,60 Total Item: 608,00

Item: 4 Unidade: UNIDADE Marca: JOCAR Modelo:

Descrição: APONTADOR SIMPLES-Em metal, tipo escolar, medindo aproximadamente 1,70cm de largura x 1,30cm de altura x 2,70cm de comprimento.

Quantidade: 600 Valor Unit.: 0,60 Total Item: 360,00

Item: 5 Unidade: PACOTE Marca: LANTECOR Modelo:

Descrição: AREIA CORES VARIADAS PACOTE 100GR-Glitter de PVC gramatura: 0,15 mm Ideal para trabalhos artísticos aplicações: papel, cartolina, EVA, isopor, gesso, mdf, paredes, sapatos, etc.

Quantidade: 100 Valor Unit.: 6,30 Total Item: 630,00

Item: 6 Unidade: ROLO Marca: SISAL GOMES Modelo:

Descrição: BARBANTE Nº 08, CONES 100% ALGODÃO CRU - barbante - nº 08, algodão cru; 1kg

Quantidade: 30 Valor Unit.: 28,50 Total Item: 855,00

Item: 7 Unidade: UNIDADE Marca: TECPEL Modelo:

Descrição: BOBINA (M) P/CALCULADORA 57 X 30 - Descrição: Bobinas de 1 via papel comum - Aplicação: Máquinas de calcular e registradoras compatíveis - Gramatura Papel : 56Grs - Peso aproximado: 145grs/unidade - Cor: Branca - Papel Apergaminhado - Fabricante / Marca: Silfer Indústria Ltda - Descrição Técnica: Em papel apergaminhado 56 grs, papel tipo 'off set' - Medidas: 57mm x 30m(Largura x comprimento)

Quantidade: 24 Valor Unit.: 25,50 Total Item: 612,00

Item: 8 Unidade: UNIDADE Marca: ALAPLAS Modelo:

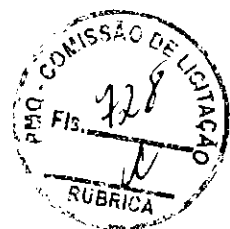

PREFEITURA MUNICIPAL DE QUIXERAMOBIM
QUIXERAMOBIM-CE

Descrição: CAIXA ARQUIVO MORTO (PLASTICO) - Material: Plástico Polionda Feitas em material plástico, essas peças são perfeitas para guardar arquivos, documentos, contatos, comprovantes e muito mais. Comprimento: 88 x Largura: 67 x Altura: 1 cm Peso real do pacote: 100 grs. Comprimento: 36 x Largura: 13 x Altura: 24 cm

Quantidade: 100 Valor Unit.: 4,50 Total Item: 450,00

Item: 9 Unidade: UNIDADE Marca: ISOPLAST Modelo:

Descrição: CAIXA ISOPOR 1L - conjunto de sucessivas aglomerações de moléculas – do composto químico estireno, expandido em pequenas bolhas ocas de 0,4 a 2,5 milímetros de diâmetro. Essa composição está, inclusive, subentendida no outro nome do produto: espuma de poliestireno (polímero + estireno).

Quantidade: 200 Valor Unit.: 23,90 Total Item: 4.780,00

Item: 10 Unidade: UNIDADE Marca: SHENG Modelo:

Descrição: CALCULADORA DE MESA C/ DIGITOS NUMÉRICOS - Calculadora 12 dígitos Big Display Porcentagem Teclas plásticas Raiz quadrada Metálica Dupla alimentação Dimensões Altura: 30,7 cm Largura: 10,3 cm

Quantidade: 60 Valor Unit.: 26,30 Total Item: 1.578,00

Item: 11 Unidade: CAIXA Marca: ECONOMICA Modelo:

Descrição: CANETA ESFEROGRAFICA AZUL - Caixa c/ 50 uni; corpo plástico cristal transparente, sextavado com orifício na lateral, nome do fabricante impresso no corpo da caneta, tampa antiasfixiante na cor da tinta, ponta de latão, esfera de tungstênio, tinta à base de corantes orgânicos e solventes, carga completa, com capacidade para escrita contínua, sem borrões e falhas até o final da carga, escrita média, aprovada pelo INMETRO

Quantidade: 50 Valor Unit.: 47,90 Total Item: 2.395,00

Item: 12 Unidade: CAIXA Marca: ECONOMICA Modelo:

Descrição: CANETA ESFEROGRAFICA PRETA - Caixa c/ 50 uni; corpo plástico cristal, transparente, sextavado com orifício na lateral, nome do fabricante impresso no corpo da caneta, tampa antiasfixiante na cor da tinta, ponta de latão, esfera de tungstênio, tinta à base de corantes orgânicos e solvente, carga completa, com capacidade para escrita contínua, sem borrões e falhas até o final da carga, escrita média, aprovada pelo INMETRO

Quantidade: 50 Valor Unit.: 30,20 Total Item: 1.510,00

Item: 13 Unidade: CAIXA Marca: ECONOMICA Modelo:

Descrição: CANETA ESFEROGRAFICA VERMELHA - Caixa c/ 50 uni; corpo plástico cristal transparente, sextavado com orifício na lateral, nome do fabricante impresso no corpo da caneta, tampa antiasfixiante na cor da tinta, ponta de latão, esfera de tungstênio, tinta à base de corantes orgânicos e solvente, carga completa, com capacidade para escrita contínua, sem borrões e falhas até o final da carga, escrita média, aprovada pelo INMETRO.

Quantidade: 15 Valor Unit.: 33,00 Total Item: 495,00

Item: 14 Unidade: UNIDADE Marca: ACRILEX Modelo:

Descrição: CANETA PARA TECIDO - Caneta para tecidos. Caneta com ponta de poliéster para marcar e pintar tecidos Com ela você poderá fazer acabamentos e detalhes em pinturas sobre tecidos Excelente fixação a frio e grande resistência em lavagens quando aplicada em tecidos de algodão

Quantidade: 200 Valor Unit.: 2,80 Total Item: 560,00

Item: 15 Unidade: PACOTE Marca: LEO LEO Modelo:

Descrição: CANETINHA HIDROGRÁFICA COM 12 UNID FINA - Especificações Multiuso Alto rendimento Longa duração Ponta com reforço metálico Traço de 0,4mm Tinta á base de água Tampa ventilada Secagem rápida

Quantidade: 250 Valor Unit.: 10,80 Total Item: 2.700,00

Item: 16 Unidade: CAIXA Marca: KOALA Modelo:

Descrição: GIZ DE CERA PRETO - Caixa c/ 12 uni; Composição: Ceras Cargas Minerais, Inertes E Pigmentos. Medida Aproximadamente: Comprimento: 7 cm Largura: 2,5 cm Altura: 13,5 cm

Quantidade: 60 Valor Unit.: 2,10 Total Item: 126,00

Item: 17 Unidade: PACOTE Marca: KOALA Modelo:

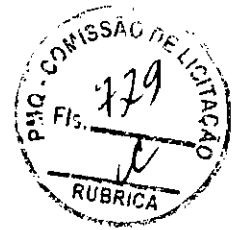

**PREFEITURA MUNICIPAL DE QUIXERAMOBIM
QUIXERAMOBIM-CE**

Descrição: GIZÃO DE CERA C/ 12 CORES - Fabricado com cera de alta qualidade, proporcionando total cobertura e excelentes traços, dando vivacidade nos desenhos. Seu formato anatômico, é ideal para uso na pré-escola e em trabalhos escolares, pois auxilia no desenvolvimento da coordenação motora e estimula a criatividade.

Quantidade: 200 **Valor Unit.: 2,50** Total Item: 500,00

Item: 18 Unidade: CAIXA Marca: KOALA Modelo:

Descrição: LAPIS DE CERA ESTACA CX/12 (COLORIDO) - Composição: Ceras Cargas Minerais, Inertes E Pigmentos. Para Marcação de Madeira, Couro, Borracha, Cimento, Mármore e Granito . Não Tóxico, Não Mancha As Mãos, Frágil, Evite Quedas e Choques. Medida Aproximadamente: Comprimento: 7 cm Largura: 2,5 cm Altura: 13,5cm

Quantidade: 180 **Valor Unit.: 5,00** Total Item: 900,00

Item: 19 Unidade: CAIXA Marca: KOALA Modelo:

Descrição: LAPIS DE CERA ESTACA C/12UND (COR PRETO) - Para Marcação de Madeira, Couro, Borracha, Cimento, Mármore e Granito . Não Tóxico, Não Mancha As Mãos, Frágil, Evite Quedas e Choques. Composição: Ceras Cargas Minerais, Inertes E Pigmentos. Medida Aproximadamente: Comprimento: 7 cm Largura: 2,5 cm Altura: 13,5cm

Quantidade: 100 **Valor Unit.: 3,70** Total Item: 370,00

Item: 20 Unidade: CAIXA Marca: PIRILAMPO Modelo:

Descrição: LAPIS DE COR GRANDE C/12 UND - os lápis de cor são preenchidos com minas de barro, goma, cera e pigmentos coloridos

Quantidade: 300 **Valor Unit.: 3,50** Total Item: 1.050,00

Item: 21 Unidade: CAIXA Marca: PIRILAMPO Modelo:

Descrição: LAPIS GRAFITE NR. 02 - Caixa c/ 144 uni; Confeccionado em madeira mole, isenta de nós, apresentando colagem perfeita das metades com rígida fixação da grafite de maneira a não permitir seu descolamento ou quebra durante o apontamento, o qual deverá formar cavaco contínuo e uniforme. Recoberto com tinta e verniz atóxicos ou ainda recoberto com resina plástica e corante, não laváveis. Possuir inscrição legível e indelével no corpo do lápis contendo nome ou marca do fabricante, bem como identificação do número ou dureza da grafite.

Quantidade: 50 **Valor Unit.: 59,80** Total Item: 2.990,00

Item: 22 Unidade: UNIDADE Marca: RADEX Modelo:

Descrição: CANETA MARCA TEXTO - O marca texto destaca-se pelo brilho de alta intensidade. Com ponta resistente, possibilita uma escrita firme, sem afundamento da ponta. Chanfrada, permite a marcação em traçado duplo: fino para sublinhar e grosso para destacar. Boa aderência, tanto em superfícies de papel comum, quanto de papel fax e cópias.

Quantidade: 600 **Valor Unit.: 2,90** Total Item: 1.740,00

Item: 23 Unidade: UNIDADE Marca: JOCAR Modelo:

Descrição: PINCEL ATOMICO CORES VARIADAS - Características do Produto Pincel atômico 1100p Escrita grossa Recarregável Tinta a base de álcool

Quantidade: 600 **Valor Unit.: 3,80** Total Item: 2.280,00

Item: 24 Unidade: UNIDADE Marca: JOCAR Modelo:

Descrição: PINCEL P/ QUADRO BRANCO – CORES VARIADAS Especificações Pincel quadro branco Mais resistente Escrita confortável Ponta acrílica

Quantidade: 600 **Valor Unit.: 5,10** Total Item: 3.060,00

Item: 25 Unidade: UNIDADE Marca: JOCAR Modelo:

Descrição: PINCEL PARA RETROPROJETOR – AZUL - Pincel marcador para retroprojektor Pilot 1.0, com ponta em poliacetil com protetor de metal, possui tinta à base de álcool permanente, ideal para transparências e outras superfícies.

Quantidade: 500 **Valor Unit.: 2,90** Total Item: 1.450,00

Item: 26 Unidade: UNIDADE Marca: CONDOR Modelo:

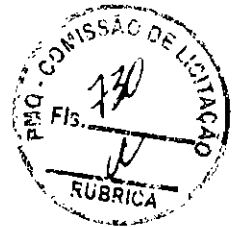

**PREFEITURA MUNICIPAL DE QUIXERAMOBIM
QUIXERAMOBIM-CE**

Descrição: PINCEL REDONDO NR 0 - Descrição: Tamanho: nº 0; Formato: redondo; Virola: alumínio; Cabo: curto, amarelo; Pelo/cerdas: pelo de pônei; Indicação de tintas: tinta acrílica, tinta à base de água, pintura escolar.

Quantidade: 200 **Valor Unit.: 2,80** Total Item: 560,00

Item: 27 Unidade: UNIDADE Marca: CONDOR Modelo:

Descrição: PINCEL REDONDO NR 02 - Tamanho: nº 2; - Formato: redondo; - Virola: alumínio; - Filamento: pônei; - Cabo: curto, amarelo; - Ideal para: contornos, filetes, manchas; Indicação de tintas: tintas a base de água.

Quantidade: 200 **Valor Unit.: 1,30** Total Item: 260,00

Item: 28 Unidade: UNIDADE Marca: CONDOR Modelo:

Descrição: PINCEL REDONDO NR 06 - Tamanho: nº 6; - Formato: redondo; - Virola: alumínio; - Filamento: pônei; - Cabo: curto, amarelo; - Ideal para: contornos, filetes, manchas; - Indicação de tintas: tintas a base de água.

Quantidade: 200 **Valor Unit.: 1,90** Total Item: 380,00

Item: 29 Unidade: UNIDADE Marca: CONDOR Modelo:

Descrição: PINCEL REDONDO NR 8 - Tamanho: nº 8; - Formato: redondo; - Virola: alumínio; - Filamento: pônei; - Cabo: curto, amarelo; - Ideal para: contornos, filetes, manchas; Indicação de tintas: tintas a base de água.

Quantidade: 200 **Valor Unit.: 2,50** Total Item: 500,00

Item: 30 Unidade: UNIDADE Marca: CONDOR Modelo:

Descrição: PINCEL REDONDO NR 10 - Tamanho: nº 10; - Formato: redondo; - Virola: alumínio; - Filamento: pônei; - Cabo: curto, amarelo; - Ideal para: contornos, filetes, manchas; - Indicação de tintas: tintas a base de água.

Quantidade: 200 **Valor Unit.: 2,50** Total Item: 500,00

Item: 31 Unidade: UNIDADE Marca: CONDOR Modelo:

Descrição: PINCEL REDONDO NR 12 - Tamanho: nº 12; - Formato: redondo; - Virola: alumínio; - Filamento: pônei; - Cabo: curto, amarelo; - Ideal para: contornos, filetes, manchas; - Indicação de tintas: tintas a base de água.

Quantidade: 200 **Valor Unit.: 2,70** Total Item: 540,00

Item: 32 Unidade: UNIDADE Marca: CONDOR Modelo:

Descrição: PINCEL REDONDO NR 16 - Tamanho: nº ; - Formato: redondo; - Virola: alumínio; - Filamento: pônei; - Cabo: curto, amarelo; - Ideal para: contornos, filetes, manchas; - Indicação de tintas: tintas a base de água.

Quantidade: 200 **Valor Unit.: 3,60** Total Item: 720,00

Item: 33 Unidade: UNIDADE Marca: ACP Modelo:

Descrição: PASTA CANALETA - Material: Polipropileno Espessura: 0,15

Quantidade: 300 **Valor Unit.: 4,10** Total Item: 1.230,00

Item: 34 Unidade: UNIDADE Marca: ACRIMED Modelo:

Descrição: PRANCHETA TAMANHO OFICIO (MADEIRA) - Tamanho ofício Com prendedor metálico Produto de madeira Dimensões 230 x 330 x 3

Quantidade: 250 **Valor Unit.: 4,20** Total Item: 1.050,00

Item: 35 Unidade: UNIDADE Marca: WALEU Modelo:

Descrição: REGUA 30CM TRANSPARENTE - Descrição: • Alta precisão da escala; • Possui dois micro ressaltos na face que entra em contato com o papel para evitar o desgaste da escala; • Cantos arredondados para maior segurança. Especificações: • Cor: cristal; • Escala de 30 cm; • Fabricado em poliestireno.

Quantidade: 500 **Valor Unit.: 1,80** Total Item: 900,00

Item: 36 Unidade: UNIDADE Marca: RENDICOLA Modelo:

Descrição: SILICONE COLA QUENTE - É composta de Resina de E.V.A e Resina Taquificante, utilizada para colar os mais diversos tipos de superfícies.

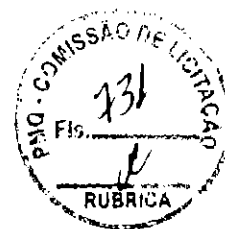

**PREFEITURA MUNICIPAL DE QUIXERAMOBIM
QUIXERAMOBIM-CE**

Quantidade: 500	Valor Unit.: 0,70	Total Item: 350,00		
Item: 37	Unidade: METRO	Marca: ESILOTEX	Modelo:	
Descrição: TALAGARÇA - Tecido Talagarça Grossa Estopas Americana Tecido para Desenhar, Bordar, Tapetes, Artesanato, etc... Cores: Branco e Crú Comprimento: 1 metro Largura: 1,46 metros Gramatura por metro linear: 325gr Composição: 100% Algodão				
Quantidade: 200	Valor Unit.: 16,30	Total Item: 3.260,00		
Item: 38	Unidade: UNIDADE	Marca: BRW	Modelo:	
Descrição: TESOURA AÇO INOX GRANDE 25 CM - Tesoura uso geral • Com medida de 25cm • Lâmina de aço inox • Cabo plástico reforçado				
Quantidade: 120	Valor Unit.: 15,70	Total Item: 1.884,00		
Item: 39	Unidade: UNIDADE	Marca: JOCAR	Modelo:	
Descrição: TESOURA S/PONTA - Tesoura de aço inoxidável Com cabo de polipropileno sortido Ponta arredondada				
Quantidade: 200	Valor Unit.: 2,60	Total Item: 520,00		
Item: 40	Unidade: UNIDADE	Marca: KOALA	Modelo:	
Descrição: TINTA GUACHE 250ML CORES VARIADAS - tinta guache, atóxica, solúvel em água, cores miscíveis entre frasco 2,00 si, composição: resina, água, pigmentos, carga e conservantes tipo benzotiazol. frasco de 250ml.				
Quantidade: 500	Valor Unit.: 5,10	Total Item: 2.550,00		
Item: 41	Unidade: UNIDADE	Marca: RADEX	Modelo:	
Descrição: TINTA PARA ALMOFADA DE CARIMBO(AZUL) - Tinta sem óleo reativa para todos os tipos de almofadas. Composição: Água Resina Corantes e Aditivos. Referência: 132 Medidas: 9 x 4,5 x 2,5 cm Peso: 48 g				
Quantidade: 250	Valor Unit.: 4,80	Total Item: 1.200,00		
Item: 42	Unidade: UNIDADE	Marca: RADEX	Modelo:	
Descrição: TINTA PARA ALMOFADA DE CARIMBO(PRETO) Tinta sem óleo reativa para todos os tipos de almofadas. Composição: Água Resina Corantes e Aditivos. Referência: 132 Medidas: 9 x 4,5 x 2,5 cm Peso: 48 g				
Quantidade: 250	Valor Unit.: 5,00	Total Item: 1.250,00		
Item: 43	Unidade: UNIDADE	Marca: ACRILEX	Modelo:	
Descrição: TINTA PARA TECIDO 250ML, CORES VARIADAS - CARACTERÍSTICAS: - Super resistência à lavagens - Excelente cobertura. - Fixação a frio. - Maior rendimento. - Cores miscíveis entre si. - Pronta para uso. OUTROS USOS: - Pode ser utilizada para tingir massa de Biscuit (recomendamos teste prévio). DILUENTES: - Para diluição use o diluente para tinta tecido, indicado para diluir, retardar a secagem, fazer técnicas de matizados e sombreados, mantendo a resistência à lavagens.				
Quantidade: 300	Valor Unit.: 16,74	Total Item: 5.022,00		
Item: 44	Unidade: UNIDADE	Marca: ACRILEX	Modelo:	
Descrição: TINTA PARA TECIDO 37ML, CORES VARIADAS - Super resistência à lavagens - Excelente cobertura. - Fixação a frio. - Maior rendimento. - Cores miscíveis entre si. -Pronta para uso. OUTROS USOS: - Pode ser utilizada para tingir massa de Biscuit (recomendamos teste prévio). DILUENTES: - Para diluição use o diluente para tinta tecido, indicado para diluir, retardar a secagem, fazer técnicas de matizados e sombreados, mantendo a resistência à lavagens.				
Quantidade: 2.000	Valor Unit.: 4,30	Total Item: 8.600,00		
Item: 45	Unidade: UNIDADE	Marca: ACRILEX	Modelo:	
Descrição: VERNIZ ACRÍLICO 100ML - Verniz acrilico brilhante 100ml Composição: resina acrilica e água				
Quantidade: 150	Valor Unit.: 7,80	Total Item: 1.170,00		
LOTE 4	Quant.: 1	Num: 072	48.150,00	Total: 48.150,00



PREFEITURA MUNICIPAL DE QUIXERAMOBIM
QUIXERAMOBIM-CE

Item: 1	Unidade: CAIXA	Marca: KOALA	Modelo:
Descrição: COLA COLORIDA 25G C/ GLITER - CX C/06 - Cola colorida com glitter 25g, com bico aplicador, não tóxica e lavável, composição em resina de PVA, glitter e conservante tipo benzoatiazol. Deverá constar na embalagem selo do INMETRO informação do produto e do fabricante. O produto deverá estar de acordo com as normas de segurança, nas diferentes cores: Ouro, Prata, Azul, Vermelho, Verde, Cristal			
Quantidade: 400	Valor Unit.: 6,20	Total Item: 2.480,00	
Item: 2	Unidade: CONJUNTO	Marca: KOALA	Modelo:
Descrição: COLA COLORIDA C/04 - Cola colorida sem glitter 23g, com bico aplicador, não tóxica e lavável, composição em resina de PVA e conservante tipo benzoatiazol. Deverá constar na embalagem selo do INMETRO informação do produto e do fabricante. O produto deverá estar de acordo com as normas de segurança, nas diferentes cores: branco, preto, azul, vermelho verde amarelo			
Quantidade: 200	Valor Unit.: 3,10	Total Item: 620,00	
Item: 3	Unidade: UNIDADE	Marca: ACRILEX	Modelo:
Descrição: COLA DIMENSIONAL 35 ML - CORES VARIADAS - Resistente a lavagens e não tóxica. Apresentada em 4 versões: Brilliant, Metallic, Glitter e Acqua. Aplique diretamente com o bico aplicador sobre a superfície a ser trabalhada. Pode-se aplicar formando traços, pontos e grafismos. Pode ser aplicada sobre qualquer tipo de material poroso e aderente, como tecidos de algodão, madeira, cerâmica, gesso, papel, papelão, isopor. etc			
Quantidade: 400	Valor Unit.: 3,80	Total Item: 1.520,00	
Item: 4	Unidade: TUBO	Marca: KOALA	Modelo:
Descrição: COLA ISOPOR 90G - COLA PARA ISOPOR DE 90 GRAMAS COM BICO APLICADOR ECONÔMICO, SOLÚVEL E SECAGEM RÁPIDA			
Quantidade: 400	Valor Unit.: 4,00	Total Item: 1.600,00	
Item: 5	Unidade: TUBO	Marca: RADEX	Modelo:
Descrição: COLA PARA EVA DE 90 GRAMAS - COLA PARA EVA DE 90 GRAMAS COM BICO APLICADOR ECONÔMICO, SOLÚVEL E SECAGEM RÁPIDA			
Quantidade: 300	Valor Unit.: 4,00	Total Item: 1.200,00	
Item: 6	Unidade: UNIDADE	Marca: FORTFIX	Modelo:
Descrição: COLA PLÁSTICA 90G - Especificações Cola líquida à base de água, lavável, não tóxica. Tipo: Líquida/ Branca. Peso: 90g.			
Quantidade: 300	Valor Unit.: 0,90	Total Item: 270,00	
Item: 7	Unidade: UNIDADE	Marca: LANTECOR	Modelo:
Descrição: GLITTER DOURADO - Gliter escolar com brilho intenso, pacote de 500 gramas em saco resistente na cor Dourado			
Quantidade: 300	Valor Unit.: 4,20	Total Item: 1.260,00	
Item: 8	Unidade: UNIDADE	Marca: LANTECOR	Modelo:
Descrição: GLITTER PRATA - Gliter escolar com brilho intenso, pacote de 500 grs em saco resistente na cor prata			
Quantidade: 300	Valor Unit.: 3,80	Total Item: 1.140,00	
Item: 9	Unidade: UNIDADE	Marca: LANTECOR	Modelo:
Descrição: GLITTER VERMELHO - Gliter escolar com brilho intenso, pacote de 500 grs em saco resistente na cor vermelho			
Quantidade: 300	Valor Unit.: 3,80	Total Item: 1.140,00	
Item: 10	Unidade: TUBO	Marca: DELTA	Modelo:
Descrição: CORRETIVO A BASE D'AGUA 18ML - composto por água, resina de emulsão acrílica (Sólidos) , dióxido de titânio e conservantes, aplicação: para corrigir escritos ou traços de esferográficas, fotocópias, entre outros, lavável.			



PREFEITURA MUNICIPAL DE QUIXERAMOBIM
QUIXERAMOBIM-CE

Quantidade: 500	Valor Unit.: 2,10	Total Item: 1.050,00	
Item: 11	Unidade: UNIDADE	Marca: EUROCEU	Modelo:
Descrição: DUREX PEQUENO 12MM X 30M - Filme de Polipropileno bi-orientado (BOPP) e adesivo acrílico a base de água, transparente, embalagem com 12 Rolos de Fita Adesiva nas Dimensões 12mm x 30m			
Quantidade: 500	Valor Unit.: 0,50	Total Item: 250,00	
Item: 12	Unidade: UNIDADE	Marca: JOCAR	Modelo:
Descrição: ESTILETE RETRATIL 6" - Corpo injetado. Lâmina em aço especial temperado. Dispositivo para travar a lâmina. Estiletes compactos e ergonômicos, ideais para a utilização do dia a dia. As ferramentas são submetidas a testes de aplicação prática para garantir sua resistência durante o uso. As ferramentas são produzidas e testadas conforme normas específicas.			
Quantidade: 300	Valor Unit.: 9,10	Total Item: 2.730,00	
Item: 13	Unidade: UNIDADE	Marca: JAPAN	Modelo:
Descrição: EXTRATOR DE GRAMPOS - Extrator de grampo tipo espátula em aço inoxidável, em dimensões mínimas de 14,5 x 1,4 cm			
Quantidade: 200	Valor Unit.: 2,90	Total Item: 580,00	
Item: 14	Unidade: UNIDADE	Marca: JOCAR	Modelo:
Descrição: PERFURADOR DE PAPEL - perfurador de papel para 30 folhas, todo em aço, pintado, resistente, base plástica protetora com prático sistema de esvaziar confete,			
Quantidade: 100	Valor Unit.: 26,08	Total Item: 2.608,00	
Item: 15	Unidade: UNIDADE	Marca: BRW	Modelo:
Descrição: GRAMPEADOR PEQUENO DE METAL P/20 FOLHAS - Grampeador de metal, na cor preto, base com no mínimo 150 mm, utiliza grampo de 26/6, grampeia até 20 folhas. Embalado individualmente em caixa contendo dados do fabricante e informações do produto			
Quantidade: 300	Valor Unit.: 14,54	Total Item: 4.362,00	
Item: 16	Unidade: UNIDADE	Marca: JOCAR	Modelo:
Descrição: GRAMPEADOR PROFISSIONAL GRANDE - Estrutura totalmente em aço. • Grampeia até 100 folhas usando os grampos 23/6, 23/8, 23/10, 23/13. • Base de 28 cm. • Capacidade de 30 a 100 Folhas. • Com Régua Posicionadora. Dimensões da Embalagem 280 x 70 x 90 mm (C x L x A)			
Quantidade: 200	Valor Unit.: 53,20	Total Item: 10.640,00	
Item: 17	Unidade: CAIXA	Marca: JOCAR	Modelo:
Descrição: GRAMPO 26/6 CX C/5000 UNID - Grampo para grampeador numero 26/6, galvanizado, caixa com 5.000 unidades, contendo dados do fabricante e informações do produto			
Quantidade: 1.200	Valor Unit.: 7,50	Total Item: 9.000,00	
Item: 18	Unidade: UNIDADE	Marca: SCRITY	Modelo:
Descrição: ENVELOPE MEDIO 18 X 26CM (AMARELO) - Produzidos com papéis de alta qualidade, os envelopes podem ser utilizados em diversos segmentos. Especificações: - Gramatura: 80 g/m ² - Dimensões: 18 x 26 mm			
Quantidade: 9.000	Valor Unit.: 0,40	Total Item: 3.600,00	
Item: 19	Unidade: Unidade	Marca: SCRITY	Modelo:
Descrição: ENVELOPE MEIO OFICIO BRANCO - Produzido em papel off-set de acordo com as normas ABNT - Associação Brasileira de Normas Técnicas e recomendados pelos Correios (RPC). A linha de Envelopes Saco é produzida em papéis de primeira qualidade, possuem colagem e esquadro perfeitos, proporcionando excelente impressão.			
Quantidade: 7.000	Valor Unit.: 0,30	Total Item: 2.100,00	

Num: 072



PREFEITURA MUNICIPAL DE QUIXERAMOBIM
QUIXERAMOBIM-CE

LOTE 5	Quant.: 1		43.900,00	Total: 43.900,00
Item: 1	Unidade: CAIXA	Marca: JOCAR	Modelo:	
Descrição: GRAMPO 26/6 CX C/5000 UNID - Grampo para grampeador numero 26/6, galvanizado, caixa com 5.000 unidades, contendo dados do fabricante e informações do produto				
Quantidade: 400	Valor Unit.: 9,66			Total Item: 3.864,00
Item: 2	Unidade: CAIXA	Marca: ACC	Modelo:	
Descrição: GRAMPO 23/6 CX C/5000 UNID - Grampo para grampeador numero 23/6, galvanizado, caixa com 5.000 unidades, contendo dados do fabricante e informações do produto				
Quantidade: 400	Valor Unit.: 12,20			Total Item: 4.880,00
Item: 3	Unidade: CAIXA	Marca: JOCAR	Modelo:	
Descrição: PERCEVEJO LATONADO NA COR DOURADA - percevejo latonado, na cor dourada, com cabeça estreita, medindo 10 mm de diâmetro x 8 mm de comprimento, acondicionado em caixa de papelão, contendo 100 unidades				
Quantidade: 200	Valor Unit.: 2,90			Total Item: 580,00
Item: 4	Unidade: UNIDADE	Marca: MERCUR	Modelo:	
Descrição: BORRACHA BICOLOR - Borracha natural a partir de látex das seringueiras, uma matéria-prima renovável, que se regenera na natureza. - Mesmo sendo colorida, não mancha o papel - Parte vermelha: é indicada para apagar escrita a lápis e lapiseira - Parte azul: é indicada para remoção de tinta de caneta e lápis de cor. É uma borracha mais abrasiva, que possui cristais pontiagudos em sua composição, o que faz com que seja possível desgastar (lixar) a folha até a remoção parcial ou total da tinta, ou seja, a borracha não apaga a tinta do papel, mas desgasta a ponto de conseguir removê-la - Seu formato chanfrado (com quinas) auxilia na precisão ao apagar - Dimensões: 4,71x1,8x0,7cm				
Quantidade: 3.000	Valor Unit.: 0,70			Total Item: 2.100,00
Item: 5	Unidade: UNIDADE	Marca: MERCUR	Modelo:	
Descrição: BORRACHA PONTEIRA - Borracha natural feita a partir de látex das seringueiras, uma matéria-prima renovável, que se regenera na natureza. Práticas E Funcionais São Usadas Em Cima Do Lápis. Borrachas Suaves, Aplicáveis Para Qualquer Gradação De Grafite. Seu Formato E Composição Permitem Apagar Com Alto Grau De Precisão Lápis E Lapiseira.				
Quantidade: 6.000	Valor Unit.: 0,20			Total Item: 1.200,00
Item: 6	Unidade: UNIDADE	Marca: SCRITY	Modelo:	
Descrição: ENVELOPE OFICIO - Produzido em papel off-set de acordo com as normas ABNT - Associação Brasileira de Normas Técnicas. A linha de Envelopes Saco é produzida em papéis de primeira qualidade, possuem colagem e esquadro perfeitos, proporcionando excelente impressão.				
Quantidade: 15.000	Valor Unit.: 0,20			Total Item: 3.000,00
Item: 7	Unidade: UNIDADE	Marca: SCRITY	Modelo:	
Descrição: ENVELOPE PEQUENO - TAM. CARTA (CORES VARIADAS) - Produzido em papel off-set de acordo com as normas ABNT - Associação Brasileira de Normas Técnicas e recomendados pelos Correios (RPC). A linha de Envelopes Saco é produzida em papéis de primeira qualidade, possuem colagem e esquadro perfeitos, proporcionando excelente impressão.				
Quantidade: 3.500	Valor Unit.: 0,10			Total Item: 350,00
Item: 8	Unidade: ROLO	Marca: ADERE	Modelo:	
Descrição: FITA GOMADA 38MM X 50M - Cor: marrom. Tipo: rolo de fita. Modelo (LxC): 38 mm x 50 m. Fita adesiva tipo papel crepado. O papel crepado é versátil e se molda à superfície. Super resistente e segura. Alto poder de adesão. Suporta até 40 kg. Ideal para regiões de clima quente e úmido.				
Quantidade: 900	Valor Unit.: 14,10			Total Item: 12.690,00
Item: 9	Unidade: ROLO	Marca: ADERE	Modelo:	
Descrição: FITA DUPLA FACE - Modelo: Fixa Forte Ambiente Externo Cor: Verde Medida: 12mm x 30m				



PREFEITURA MUNICIPAL DE QUIXERAMOBIM
QUIXERAMOBIM-CE

Quantidade: 80	Valor Unit.: 7,50	Total Item: 600,00		
Item: 10	Unidade: PEÇA	Marca: FIDELA	Modelo:	
Descrição: FITILHO CORES VARIADAS - FITILHO, COR VARIADA, MATERIAL POLIPROPILENO, TIPO FINO				
Quantidade: 1.000	Valor Unit.: 1,00	Total Item: 1.000,00		
Item: 11	Unidade: UNIDADE	Marca: CLARA	Modelo:	
Descrição: LÃ CORES VARIADAS - Dados Técnicos Fio Nm 3/15 (200 tex) Composição: 100% acrílico Peso e comprimento: 40g e 200m				
Quantidade: 200	Valor Unit.: 4,40	Total Item: 880,00		
Item: 12	Unidade: PACOTE	Marca: MERCUR	Modelo:	
Descrição: ELÁSTICO N 18 PCT C/ 1KG - Elástico De Látex Amarelo Alta Qualidade E Resistência Contém 1 Kg Nº 18				
Quantidade: 100	Valor Unit.: 6,60	Total Item: 660,00		
Item: 13	Unidade: PACOTE	Marca: SÃO JOÃO	Modelo:	
Descrição: LINGUA DE SOGRA - Língua de sogra com canudo plástico revestido de papel sanfona colorido. Característica: - Canudo em Plástico, Sanfona em Papel. Conteúdo: - Embalagem com 50 unidades. Tamanho Aproximado: - 10,5 x 2,5;				
Quantidade: 500	Valor Unit.: 3,30	Total Item: 1.650,00		
Item: 14	Unidade: UNIDADE	Marca: CLARA	Modelo:	
Descrição: LINHA PARA CROCHÊ - CORES VARIADAS - Fio Ne 8/2 (151 tex) Composição: 100% algodão mercerizado Comprimento: 125 metros				
Quantidade: 80	Valor Unit.: 6,20	Total Item: 496,00		
Item: 15	Unidade: UNIDADE	Marca: TILIBRA	Modelo:	
Descrição: AGENDA PERMANENTE - Capa em Courino com Baixo Relevo. 1 modelo de capa. Brochura. Tamanho: 154 x 220 mm. 1 dia por página				
Quantidade: 500	Valor Unit.: 19,90	Total Item: 9.950,00		
LOTE 6	Quant.: 1	Num: 072	62.182,00	Total: 62.182,00
Item: 1	Unidade: UNIDADE	Marca: TILIBRA	Modelo:	
Descrição: AGENDA TELEFONICA - Índice telefônico na cor preta. Contém até 100 páginas, 4 páginas por letra e marcador de página em ordem alfabética				
Quantidade: 60	Valor Unit.: 19,50	Total Item: 1.170,00		
Item: 2	Unidade: UNIDADE	Marca: GRAFISETE	Modelo:	
Descrição: LIVRO DE ATA 100 FOLHAS - Livro de Atas sem Margem, possui folhas numeradas tipograficamente e acabamento em capa dura				
Quantidade: 500	Valor Unit.: 12,60	Total Item: 6.300,00		
Item: 3	Unidade: UNIDADE	Marca: GRAFISETE	Modelo:	
Descrição: LIVRO DE ATA 200 FOLHAS - Livro de Atas sem Margem, possui folhas numeradas tipograficamente e acabamento em capa dura				
Quantidade: 800	Valor Unit.: 20,90	Total Item: 16.720,00		
Item: 4	Unidade: UNIDADE	Marca: GRAFISETE	Modelo:	
Descrição: LIVRO DE OCORRENCIA - Livro Registro Documento Fiscal e Termos de Ocorrência Capa Dura - 100 Folhas				
Quantidade: 200	Valor Unit.: 12,90	Total Item: 2.580,00		

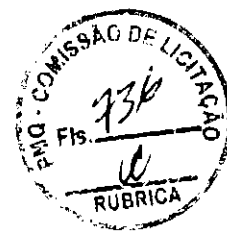

PREFEITURA MUNICIPAL DE QUIXERAMOBIM
QUIXERAMOBIM-CE

Item: 5 Unidade: UNIDADE Marca: GRAFISETE Modelo:
Descrição: LIVRO DE PROTOCOLO C/100 FLS - Livro protocolo correspond. 1/4 100 folhas formato 154 x 216 mm
Altura: 0,06cm Largura: 0,16cm Comprimento: 0,23cm Peso: 1,38kg
Quantidade: 400 Valor Unit.: 8,90 Total Item: 3.560,00

Item: 6 Unidade: UNIDADE Marca: GRAFISETE Modelo:
Descrição: LIVRO DE REGISTRO ESPECIFICO DE FARMACIA COM 100FOLHAS - Capa dura, revestida em papel preto cartonado e costurado. Folhas numeradas de 001 a 100 Papel Branco Off Set 70 grs Formato: 37,5 x 32cm
Quantidade: 40 Valor Unit.: 19,70 Total Item: 788,00

Item: 7 Unidade: PACOTE Marca: ABC Modelo:
Descrição: PAPEL 40KG (BRANCO) PCT COM 200 FLS - papel produzido com 100% de fibras de eucalipto extra branco alto alvura alcalino Papel Off-set (sulfite)180gr A4 Pacote Com 200 Folhas TAMANHO: A4 210 mm X 29,7 mm GRAMATURA: 180
Quantidade: 150 Valor Unit.: 17,70 Total Item: 2.655,00

Item: 8 Unidade: PACOTE Marca: ABC Modelo:
Descrição: PAPEL 60KG (BRANCO) PCT COM 200FLS - papel produzido com 100% de fibras de eucalipto extra branco alto alvura alcalino Papel Off-set (sulfite)180gr A4 Pacote Com 200 Folhas TAMANHO: A4 210 mm X 29,7 mm GRAMATURA: 180
Quantidade: 150 Valor Unit.: 18,50 Total Item: 2.775,00

Item: 9 Unidade: FOLHA Marca: CROMUS Modelo:
Descrição: PAPEL CELOFANE CORES VARIADAS - papel celofane 85 x 100 cm em transparência.
Quantidade: 1.200 Valor Unit.: 0,70 Total Item: 840,00

Item: 10 Unidade: RESMA Marca: ABC Modelo:
Descrição: PAPEL COUCHE - papel offset recoberto com um revestimento composto por carbono de cálcio, caulín, látex, entre outros aditivos, com a finalidade de proteger as fibras e deixa-lo mais liso e absorvendo menos tinta
Quantidade: 100 Valor Unit.: 17,00 Total Item: 1.700,00

Item: 11 Unidade: PACOTE Marca: ABC Modelo:
Descrição: PAPEL COM PAUTA - Características do Produto Papel almaço com pauta e margem Papel nº 5 Especificações Formato A4 Gramatura: 56g Embalagem Pacote com 200 folhas
Quantidade: 60 Valor Unit.: 19,90 Total Item: 1.194,00

Item: 12 Unidade: CAIXA Marca: MASTERPRINT Modelo:
Descrição: PAPEL CONTINUO A4 1 VIA C/3000FOLHAS
Quantidade: 200 Valor Unit.: 105,00 Total Item: 21.000,00

Item: 13 Unidade: FOLHA Marca: ARTFLOG Modelo:
Descrição: PAPEL CREPON CORES VARIADAS - 48 cm x 2 metros (*Papel crepom escolar sem gramatura.*)
Quantidade: 1.200 Valor Unit.: 0,75 Total Item: 900,00

GERMÃO BARROS SANTANA - ME 05.549.656/0001-81 334.448,80

LOTE 2 Quant.: 1 Num: 043 106.150,00 **Total: 106.150,00**

Item: 1 Unidade: Unidade Marca: FRAMA Modelo:
Descrição: PASTA AZ LOMBO ESTREITO - CARACTERÍSTICAS DO PRODUTO Material : Cartao 2mm Coberto Interna/Externamente c/ Polipropileno Formato p/Utilização : Ofício Lombada (cm) : 5,3 Dados Complementares : Mecanismo e Compressor Niquelado



PREFEITURA MUNICIPAL DE QUIXERAMOBIM
QUIXERAMOBIM-CE

Quantidade: 5.000	Valor Unit.: 10,00	Total Item: 50.000,00		
Item: 2	Unidade: Unidade	Marca: FRAMA	Modelo:	
Descrição: PASTA AZ LOMBO LARGO - Com Lombo Largo Resistente e com acabamento perfeito. Revestimento externo com Pp e interno com papel branco. Visor plástico. Etiqueta face única Olhal niquelado Ferragem de alta precisão Dimensões: Altura: 34,5cm / Altura: 28,5cm / Profundidade: 8cm				
Quantidade: 5.000	Valor Unit.: 11,23	Total Item: 56.150,00		
LOTE 3	Quant.: 1	Num: 043	67.898,80	Total: 67.898,80
Item: 1	Unidade: PACOTE	Marca: REDCOLA	Modelo:	
Descrição: BASTÃO DE COLA - Cola em bastão; Cor: Transparente; 20g; Pacote com 12 uni.				
Quantidade: 100	Valor Unit.: 32,09	Total Item: 3.209,00		
Item: 2	Unidade: UNIDADE	Marca: CONDOR	Modelo:	
Descrição: PINCEL REDONDO NR 20 - Tamanho: nº 20; - Formato: redondo; - Virota: alumínio; - Filamento: pônei; - Cabo: curto, amarelo; - Ideal para: contornos, filetes, manchas; Indicação de tintas: tintas a base de água.				
Quantidade: 200	Valor Unit.: 4,12	Total Item: 824,00		
Item: 3	Unidade: FOLHA	Marca: ISOPLAST	Modelo:	
Descrição: ISOPOR 10MM - 100% reciclável, sua fabricação e utilização são inócuas ao meio ambiente e à saúde. não agredem a camada de ozônio, não contaminam o solo, o ar ou a água e fungos e bactérias não se proliferam em contato com ele. Isso tudo faz do isopor um grande aliado. é constituído por 2% de plástico e 98% de ar, o que faz do isopor um material muito leve.				
Quantidade: 400	Valor Unit.: 4,12	Total Item: 1.648,00		
Item: 4	Unidade: FOLHA	Marca: ISOPLAST	Modelo:	
Descrição: ISOPOR 20MM - 100% reciclável, sua fabricação e utilização são inócuas ao meio ambiente e à saúde, não agredem a camada de ozônio, não contaminam o solo. O ar ou a água, assim como os fungos e bactérias não se proliferam em contato com ele. Isso tudo faz desse produto ser tão especial. Constituído por 2% de plástico e 98% de ar, o que torna esse acessório tão leve Medida Comprimento:100cm Medida Largura: 50cm Medida Espessura: 20mm				
Quantidade: 200	Valor Unit.: 7,82	Total Item: 1.564,00		
Item: 5	Unidade: FOLHA	Marca: DUBFLEX	Modelo:	
Descrição: E.V.A (CORES VARIADAS) 40 X 45CM - Placa de E.V.A. (etil vinil acetato) emborrachadas, lavável, atóxica e textura homogênea medindo aproximadamente 45 cm x 40 cm x 2 mm				
Quantidade: 1.500	Valor Unit.: 1,60	Total Item: 2.400,00		
Item: 6	Unidade: FOLHA	Marca: PREMIATA	Modelo:	
Descrição: DUPLEX CORES VARIADAS - composto de fibras recicladas (aproximadamente 70%) de aparas de cartão pré (processos internos de gráficas) e pós-consumo (oriundas de aparistas centralizadores de cooperativas de catadores de papel) e micro-ondulado pós consumo. Celulose virgem de eucalipto branqueada(topo) originária de manejos florestais				
Quantidade: 1.200	Valor Unit.: 1,12	Total Item: 1.344,00		
Item: 7	Unidade: CAIXA	Marca: RADEX	Modelo:	
Descrição: CARBONO 1 FACE C/100 - Característica do Produto: Formato a4 (21 x 29,7 cm) Papel carbono preto: capacidade para 8 vias Para escrita à máquina				
Quantidade: 200	Valor Unit.: 26,16	Total Item: 5.232,00		
Item: 8	Unidade: FOLHA	Marca: JANDAIA	Modelo:	
Descrição: CARTOLINA COMUM - CORES VARIADAS - produzida a partir de composição de celulose branqueada de fibras curtas, com formato 50 X 66 cm e gramatura 150 g/m2. Embalado em papel kraft contendo 100 folhas. Deverá Constar na embalagem, informação do produto				



PREFEITURA MUNICIPAL DE QUIXERAMOBIM
QUIXERAMOBIM-CE

Quantidade: 1.500 Valor Unit.: 0,81 Total Item: 1.215,00

Item: 9 Unidade: FOLHA Marca: CROMUS Modelo:

Descrição: CARTOLINA LAMINADA - CORES VARIADAS - Descrição: - Cor: prata; - Cores disponíveis : Amarelo, Azul, Pink, Prata, Verde e Vermelho. - Cartolina Laminada. Formato: - 49cm x 59cm.

Quantidade: 1.500 Valor Unit.: 2,06 Total Item: 3.090,00

Item: 10 Unidade: UNIDADE Marca: TILIBRA Modelo:

Descrição: CADERNO PEQUENO S/ ARAME CAPA DURA 96 FLS - O:caderno brochura capa dura costurado contendo 96 folhas, formato 194 mm (largura) x 275 mm (altura), papel offset branco gramatura 56 g/m², com pautas e margens azuis, contendo no mínimo 31 pautas, capa e contra capa revestida em papel cartão duplex gramatura 250g/m², papelão 780 g/m² e forro 120 g/m², com aplicação de plastificação polietileno na capa, cores diversas.

Quantidade: 1.200 Valor Unit.: 6,00 Total Item: 7.200,00

Item: 11 Unidade: UNIDADE Marca: TILIBRA Modelo:

Descrição: CADERNO PEQUENO C/ ARAME 96 FOLHAS (CAPA DURA) - Caderno tipo universitário espiral 1x1, no mínimo 96 folhas, capa dura, medindo 200 x 275 mm, folhas de planejamento 63 g/m² e espiral galvanizado revestido, sendo todo confeccionado em material off-set.

Quantidade: 500 Valor Unit.: 8,68 Total Item: 4.340,00

Item: 12 Unidade: UNIDADE Marca: PANAMERICANA Modelo:

Descrição: CADERNO PEQUENO 200 FOLHAS - Caderno tipo universitário espiral, 200 folhas, capa dura, medindo 200 x 275 mm, miolo 56 g/m², folhas de planejamento 63 g/m² e espiral galvanizado revestido. Sendo todo confeccionado em material off-set

Quantidade: 200 Valor Unit.: 10,00 Total Item: 2.000,00

Item: 13 Unidade: UNIDADE Marca: MAXPRINT Modelo:

Descrição: CD VIRGEM REGRAVAVEL - Capacidade de gravação: 4,7GB - 120 minutos para vídeo Velocidade de gravação: 4X Superfície: Com impressão Disco para uso em gravadores compatíveis com padrão DVD-RW Embalagem individual: Envelope Impresso

Quantidade: 700 Valor Unit.: 1,78 Total Item: 1.246,00

Item: 14 Unidade: UNIDADE Marca: ELGIN Modelo:

Descrição: DVD-R VIRGEM - dvd-r gravavel 4.7gb e 120 minutos 16x 50 unidades compativel com maioria dos leitores e gravadores para áudio e video

Quantidade: 700 Valor Unit.: 1,95 Total Item: 1.365,00

Item: 15 Unidade: CAIXA Marca: ECCOCLIPS Modelo:

Descrição: CLIPES 2.0 C/100 UNID - Clips de aço formato paralelo para papéis, número 2/0, fabricado em arame de aço galvanizado, acondicionado em saco plástico transparente e em caixa de papelão , contendo 500 gramas. Constar na embalagem: marca, peso e dados de identificação do fabricante.

Quantidade: 5.000 Valor Unit.: 2,73 Total Item: 13.650,00

Item: 16 Unidade: CAIXA Marca: ECCOCLIPS Modelo:

Descrição: CLIPES 8.0 C/25 UNID - Clips de aço formato paralelo para papéis, número 8/0, fabricado em arame de aço galvanizado, acondicionado em saco plástico transparente e em caixa de papelão , contendo 500 gramas. Constar na embalagem: marca, peso e dados de identificação do fabricante. -com certificacao de Inmetro

Quantidade: 4.000 Valor Unit.: 3,80 Total Item: 15.200,00

Item: 17 Unidade: TUBO Marca: FRAMA Modelo:

Descrição: COLA BRANCA PEQUENA 90GR - Cola branca 90 gramas de papelaria; líquida, branca, para uso escolar em papel, couro e tecido, a base de acetato de Polivinila (pva), lavável, atóxica, secagem normal com validade mínima de 1 ano a partir da data de entrega, com selo do Inmetro na embalagem do produto. Frasco com 90G. CONFORME NORMA ABNT NBR 14725/2



PREFEITURA MUNICIPAL DE QUIXERAMOBIM
QUIXERAMOBIM-CE

Quantidade: 630 Valor Unit.: 2,44 Total Item: 1.537,20

Item: 18 Unidade: UNIDADE Marca: CASCOLA Modelo:

Descrição: COLA CASCOREZ 1KG - é um adesivo à base de Pva, indicado para as colagens de madeiras de média e baixa densidades, laminados decorativos, papel, papelão e materiais porosos em geral. Modo de Usar: Prepare as superfícies a serem coladas, que devem estar limpas, planas e secas, com teor de umidade entre 10% e 15%. Aplique o adesivo em uma das superfícies, em camadas uniformes e junte as partes imediatamente, antes da secagem total do adesivo

Quantidade: 30 Valor Unit.: 27,82 Total Item: 834,60

LOTE 7 Quant.: 1 Num: 007 87.400,00 **Total: 87.400,00**

Item: 1 Unidade: RESMA Marca: JANDAIA Modelo:

Descrição: PAPEL RECICLADO - produzido por fibras renováveis, garantindo excelentes resultados de impressão Especificações Gramatura: 75g/m² Folha/resma: 500 Dimensões Formato A4: 210 x 297mm

Quantidade: 500 Valor Unit.: 18,42 Total Item: 9.210,00

Item: 2 Unidade: FOLHA Marca: REIPEL Modelo:

Descrição: PAPEL MADEIRA - Características: - Formato: 66 x 99cm - Papel de alta qualidade - Gramatura: 80gr - Vendido em unidade/Folha Aplicação: Usado em embalagens, forrações, revestimentos, proteção, uso gráfico dentre outras.

Quantidade: 1.500 Valor Unit.: 0,55 Total Item: 825,00

Item: 3 Unidade: CAIXA Marca: COPIMAX Modelo:

Descrição: PAPEL OFICIO A4 210 X 297M 75GR - É produzido a partir de florestas 100% plantadas e renováveis e as fibras são tratadas para obter o mais elevado grau de brancura. - Gramatura: 75 g/m²; -Formato: A4 (210 x 297mm)

Quantidade: 200 Valor Unit.: 233,00 Total Item: 46.600,00

Item: 4 Unidade: FOLHA Marca: ABC Modelo:

Descrição: PAPEL PARA DECOUPAGE - Papel Couchê liso 90g/m² Conteúdo: 1 unidade Tamanho: 21cm x 29cm

Quantidade: 600 Valor Unit.: 4,39 Total Item: 2.634,00

Item: 5 Unidade: FOLHA Marca: NOVAPRINT Modelo:

Descrição: PAPEL SEDA CORES VARIADAS - papel seda, material celulose vegetal, comprimento 60 cm, largura 48 cm, cor variada, gramatura 18 g/m²

Quantidade: 1.000 Valor Unit.: 0,18 Total Item: 180,00

Item: 6 Unidade: FOLHA Marca: ARTFLOC Modelo:

Descrição: PAPEL VELUDO CORES VARIADAS - Papel com duas faces - Possui textura ligeiramente aveludada. - Ideal para o desenvolvimento de trabalhos criativos com as crianças e artesanatos em geral. - Formato: 40 x 60 - Cores Vivas - Blister com 1 folha - Peso Aprox: 20 gramas

Quantidade: 1.000 Valor Unit.: 1,00 Total Item: 1.000,00

Item: 7 Unidade: UNIDADE Marca: DELLO Modelo:

Descrição: PASTA CLASSIFICADOR COMERCIAL - Pasta classificadora em cartolina - Gramatura 480g/m² - Cor: Amarelo - Lombo regulável - Grampo Plástico Estendido * Grampo plástico injetado em polietileno * Com capacidade para armazenar 600 folhas (ref. Sulfite 75g/m²). * Dimensões do Grampo: 300 x 9,0 x 112 mm, 3grs - Dimensões: 345 x 250 mm - Peso: 0.09 kg - Ideal para classificar documentos - Espessura: 0,52 - Para até 500 folhas sulfite 75g/m

Quantidade: 800 Valor Unit.: 6,12 Total Item: 4.896,00

Item: 8 Unidade: UNIDADE Marca: ACP Modelo:

Descrição: PASTA CATALOGO - Especificações Formato Ofício Com bolso e com visor 4 colchetes 50 envelopes Dimensões 243 x 330



PREFEITURA MUNICIPAL DE QUIXERAMOBIM
QUIXERAMOBIM-CE

Quantidade: 60	Valor Unit.: 11,98	Total Item: 718,80	
Item: 9	Unidade: UNIDADE	Marca: POLIBRAS	Modelo:
Descrição: PASTA MALOTE- Composição/Material: Nylon 600 - Fechamento: Zíper - Cor: Preto - Dimensões aproximadas do produto (cm): 27,5 x 39,5 cm			
Quantidade: 60	Valor Unit.: 9,77	Total Item: 586,20	
Item: 10	Unidade: UNIDADE	Marca: FRAMA	Modelo:
Descrição: PASTA PAPELÃO COM ELASTICO - Especificações: Cor: branca; Formato: officio; Com abas elástico, sem ilhós; Em cartão duplex plastificado colorido. Dimensão: 340x230 mm.			
Quantidade: 5.000	Valor Unit.: 2,15	Total Item: 10.750,00	
Item: 11	Unidade: UNIDADE	Marca: ALAPLAST	Modelo:
Descrição: PASTA PLASTICA C/ELASTICO FINA - Especificações Pasta com elástico Material: Polipropileno Transparente Espessura: 0,60 mm Dimensões L x A x P: 235 x 350 x 02 mm			
Quantidade: 5.000	Valor Unit.: 2,00	Total Item: 10.000,00	
LOTE 8	Quant.: 1	Num: 007	67.900,00 Total: 67.900,00
Item: 1	Unidade: UNIDADE	Marca: ALAPLAST	Modelo:
Descrição: PASTA POLIONDA 2CM - Pasta aba elástico em polipropileno com cores vivas e modernas. Possui abas para fixar os documentos no interior da pasta e elástico para fechamento com terminação em plástico. Peso: 0.143 kg Dimensões: 335 x 20 x 235 mm Espessura: 0,70			
Quantidade: 4.000	Valor Unit.: 2,49	Total Item: 9.960,00	
Item: 2	Unidade: UNIDADE	Marca: POLYCART	Modelo:
Descrição: PASTA POLIONDA 4 CM - Pasta aba elástico em polipropileno com textura exclusiva da Dello. Possui abas para fixar os documentos no interior da pasta e elástico para fechamento com terminação em plástico. Peso: 0.114 kg Dimensões: 335 x 40 x 235 mm Espessura: 0.50			
Quantidade: 4.000	Valor Unit.: 2,64	Total Item: 10.560,00	
Item: 3	Unidade: UNIDADE	Marca: POLIBRAS	Modelo:
Descrição: PASTA SANFONADA - feita de polipropileno. Possui proteção antiumidade, não rasga e não amarela com o tempo, garantindo mais tempo de usabilidade. Possui também 12 divisórias para você organizar documentos. Seu fechamento com elásticos garantem maior segurança nos seus papeis.			
Quantidade: 60	Valor Unit.: 15,41	Total Item: 924,60	
Item: 4	Unidade: UNIDADE	Marca: POLYCART	Modelo:
Descrição: PASTA SUSPENSA - Pasta suspensa em cartão marmorizado; Acompanha visor e etiqueta, grampo plástico e hastes plásticas com arame e ponteira plástica. Especificações: Cor: castanho; Fabricada em cartão marmorizado (305g/m²). Dimensão: 360x240 mm			
Quantidade: 15.000	Valor Unit.: 1,90	Total Item: 28.500,00	
Item: 5	Unidade: PACOTE	Marca: SÃO ROQUE	Modelo:
Descrição: BALAO COLORIDO C/50UND - Balão em látex liso. Tamanho: nº 7. Embalagem com 50 unidades. Dimensões: 18cm de Diâmetro.			
Quantidade: 200	Valor Unit.: 6,08	Total Item: 1.216,00	
Item: 6	Unidade: UNIDADE	Marca: FANTOCHE	Modelo:
Descrição: FANTOCHE VARIADOS - Feltro nas cores que preferir e dependendo do boneco; Pistola de cola quente e tubo de cola; Tesoura; Canetinhas, botões, fitas, e outras coisas para decorar.			
Quantidade: 80	Valor Unit.: 110,00	Total Item: 8.800,00	
Item: 7	Unidade: CAIXA	Marca: ACRILEX	Modelo:

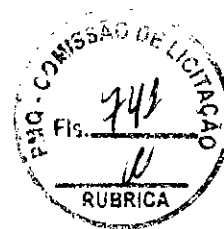

PREFEITURA MUNICIPAL DE QUIXERAMOBIM
QUIXERAMOBIM-CE

Descrição: MASSA DE MODELAR - Cor 12 cores Composição/Material Ceras e Pigmentos Solúvel em água Não Atóxico Sim Macia Sim Conteúdo da Embalagem 1 Conjunto Dimensões aproximadas da embalagem (cm) - AxLxP 0,9x8,9x22,6cm Peso aproximado da embalagem do produto (kg) 180g

Quantidade: 400 Valor Unit.: 4,52 Total Item: 1.808,00

Item: 8 Unidade: PACOTE Marca: ESTILO Modelo:

Descrição: PALITO DE PICOLÉ C/100 - possui as pontas quadradas, comprimento de 12cm e largura de 0,8cm, de madeira para utilizar como suporte para picolés ou ainda utilizar para criar trabalhos com artesanatos.

Quantidade: 500 Valor Unit.: 3,40 Total Item: 1.700,00

Item: 9 Unidade: UNIDADE Marca: JOCAR Modelo:

Descrição: PISTOLA PEQUENA DE COLA QUENTE - Descrição: Ideal Para Colagem De Madeira, Couro, Papelão, Papel, Plástico, Borracha, Cerâmica, Entre Outros. Características: Cabo Normalizado (Nbr 13249). Bico Em Latão Com Proteção De Borracha. Bitola Do Bastão De Cola: 11,2 Mm (40 W) Bivolt Automático (127/220V). Secagem Rápida. Produto Normalizado Pelo Inmetro Nbr Especificações: - Potência : 40W - Tensão : 127V-220V (Bivolt Automático) - Temperatura : 193°C - Aquecimento Inicial : 3-5 Minutos - Bastão Recomendado : 11,2 X 300Mm (Silicone)

Quantidade: 30 Valor Unit.: 10,40 Total Item: 312,00

Item: 10 Unidade: ROLO Marca: PLAVITEC Modelo:

Descrição: PLASTICO ADESIVO TRANSPARENTE - 25M X 45CM Plástico Adesivo Em Pp, Rolo 45Cm Por 25 Metros Transparente

Quantidade: 60 Valor Unit.: 43,20 Total Item: 2.592,00

Item: 11 Unidade: METROS Marca: NEWTNT Modelo:

Descrição: TECIDO NÃO TECIDO - TNT CORES VARIADAS - base de polipropileno e viscosa Dimensões: 1,40 x 100m

Quantidade: 5 Valor Unit.: 52,72 Total Item: 263,60

Item: 12 Unidade: PACOTE Marca: BRW Modelo:

Descrição: CANETINHA HIDROGRÁFICA COM 12 UNID GROSSA - Especificações Multiuso Alto rendimento Longa duração Ponta com reforço metálico Traço de 0,4mm Tinta á base de água Tampa ventilada Secagem rápida

Quantidade: 10 Valor Unit.: 9,01 Total Item: 90,10

Item: 13 Unidade: CAIXA Marca: PIMACO Modelo:

Descrição: ETIQUETA ADESIVA - Etiqueta adesiva, material papel, cor branca, largura 25,4 mm, comprimento 101,6 mm, aplicação impressora laser e jato de tinta, em papel tamanho carta (279 x 215,9 mm), com 20 (vinte) etiquetas por folha, caixa com 2.000 etiquetas. Ref. Pimaco 6181 ou Link Etiquetas 8015 ou outra de qualidade superior.

Quantidade: 10 Valor Unit.: 64,00 Total Item: 640,00

Item: 14 Unidade: PACOTE Marca: GERAL Modelo:

Descrição: PALITO - palito para churrasco, material madeira, formato roliço, comprimento 23, pacote com 100 und.

Quantidade: 24 Valor Unit.: 8,00 Total Item: 192,00

Item: 15 Unidade: PACOTE Marca: PIMACO Modelo:

Descrição: PAPEL ADESIVO FOSCO - Pct Com 100 Folhas A4

Quantidade: 10 Valor Unit.: 34,17 Total Item: 341,70

LOTE 9 Quant.: 1 Num: 007 5.100,00 Total: 5.100,00

Item: 1 Unidade: Unidade Marca: STALO Modelo:



**PREFEITURA MUNICIPAL DE QUIXERAMOBIM
QUIXERAMOBIM-CE**

Descrição: FLANELÓGRAFO - medindo 1,00 x 1,50 m. estrutura interna em softboard (material aglomerado a base de madeira e cortiça) c/10 mm de espessura de alta durabilidade. superfície externa em tecido tipo feltro, na cor verde. bordas em perfis de alumínio com alta resistência com 15 mm de espessura. cantos em polipropileno boleados, na cor cinza. sistema de fixação através de suportes de encaixe em polipropileno, sem furos nos perfis, sem parafusos ou ganchos aparentes. garantia mínima de 01 ano

Quantidade: 10 **Valor Unit.: 105,00** Total Item: 1.050,00

Item: 2 Unidade: Unidade Marca: STALO Modelo:

Descrição: QUADRO BRANCO - moldura de alumínio anodizado natural fosco com 18mm de vista e 30mm de espessura. Base do quadro em aglomerado natural 12mm e fundo anti-umidade, com formica brilhante. Cantos arredondados e suporte para marcador e apagador por toda a extensão do quadro. Medindo aproximadamente: 2,00 x 1,20m. Garantia mínima de 01 ano

Quantidade: 20 **Valor Unit.: 202,50** Total Item: 4.050,00

PREGOEIRO: MAX RONNY PINHEIRO

SUPORTE AO PREGOEIRO MARA CICÍLIA MELO DA SILVA

SUPORTE AO PREGOEIRO WILMA LUCIA ROCHA FERREIRA



PREFEITURA MUNICIPAL DE QUIXERAMOBIM
QUIXERAMOBIM-CE

ATA DE SESSÃO - ADJUDICAÇÃO - Parte 1 de 1

PREGÃO ELETRÔNICO Nº 13.001/2019
Processo Administrativo Nº 13.001/2019-PERP
Tipo: REGISTRO DE PREÇO
PREGOEIRO: MAX RONNY PINHEIRO
Data de Publicação: 29/01/2019 09:42:21

MOVIMENTOS DO PROCESSO

06/02/2019 10:11:39	CADASTRO DE PROPOSTA	EMBALIMP COMERCIO DE PAPELARIA E INDUSTRIA E SERVICOS EIRELI
06/02/2019 10:46:25	CADASTRO DE PROPOSTA	A .N. B. BASTOS COMERCIO E SERVICOS
09/02/2019 15:58:52	ALTERAÇÃO DE PROPOSTA	A .N. B. BASTOS COMERCIO E SERVICOS
13/02/2019 16:12:03	CADASTRO DE PROPOSTA	PAULO TERCIO FERNANDES DOS SANTOS ME
13/02/2019 16:27:01	ALTERAÇÃO DE PROPOSTA	PAULO TERCIO FERNANDES DOS SANTOS ME
13/02/2019 17:25:48	CADASTRO DE PROPOSTA	MAVI COMERCIAL DE PAPELARIA E ALIMENTOS LTDA
13/02/2019 17:27:19	ALTERAÇÃO DE PROPOSTA	MAVI COMERCIAL DE PAPELARIA E ALIMENTOS LTDA
13/02/2019 17:46:20	CADASTRO DE PROPOSTA	FRANCIE DE CARVALHO MENDES ME
13/02/2019 18:25:15	CADASTRO DE PROPOSTA	GERMANO BARROS SANTANA - ME
13/02/2019 18:26:20	ALTERAÇÃO DE PROPOSTA	GERMANO BARROS SANTANA - ME
13/02/2019 21:59:07	CADASTRO DE PROPOSTA	A. ALVES NETO CEREAIS - ME

14/02/2019 09:40:55 MENSAGEM PREGOEIRO

Bom dia Srs. licitantes, em nome da Pref. Mun. de Quixeramobim agradecemos a participação de todos, aproveite o momento e pedir muita cautela com as ofertas de lances, pois o licitante que não cumprir com a oferta será penalizado conforme manda o art 7º da lei 10.520/02. às 10h(horário de Brasília) daremos início a fase de lances.

14/02/2019 10:38:10 MENSAGEM PREGOEIRO

Fica registrado em ATA, que a Pregoeira que deu início ao processo em questão encontra-se de férias no período de 01 de fevereiro a 02 de março de 2019, ficando assim, este PREGOEIRO(Max Ronny Pinheiro), responsável pela condução do mesmo.

14/02/2019 10:59:16 MENSAGEM PREGOEIRO

Solicito do(s) licitante(s) vencedor(es) de cada lote(item) que enviem todos os seus documentos de habilitação solicitados em edital para o email pregaoeletronicoqxb@gmail.com no prazo de 01(uma) hora, conforme prazo estipulado na redação do item 8.13 do instrumento convocatório, a contar o prazo a partir desta mensagem. No aguardo!

14/02/2019 12:02:15 MENSAGEM PREGOEIRO

Confirmo o recebimento do email solicitado das empresas PAULO TERCIO FERNANDES DOS SANTOS ME e GERMANO BARROS SANTANA - ME de forma tempestiva.

14/02/2019 12:06:35 MENSAGEM PREGOEIRO

Informo que a empresa A .N. B. BASTOS COMERCIO E SERVICOS não enviou seu documento de habilitação via email no prazo estipulado, desta forma, a mesma está INABILITADA neste certame.

14/02/2019 12:11:50 MENSAGEM PREGOEIRO

Informo aos interessados que no momento estamos com problemas na impressora da central de licitações, ao qual impede a impressão dos documentos enviados, desta forma, o resultado da análise será divulgado nesta data as 17h30min(hora de Brasília), agradecemos a compreensão.

14/02/2019 17:29:35 MENSAGEM PREGOEIRO

Boa tarde.

14/02/2019 17:31:34 MENSAGEM PREGOEIRO

Informo que após análise dos documentos de habilitação enviados via email pelas empresas GERMANO BARROS SANTANA - ME e PAULO TERCIO FERNANDES DOS SANTOS ME as mesmas apresentaram todos os documentos de habilitação de forma regular, ficando assim HABILITADAS neste certame.

14/02/2019 17:31:56 MENSAGEM PREGOEIRO

Desta forma a(s) licitante(s) vencedora(s) deverá cumprir com a redação do item 8.14 do edital que diz: POSTERIORMENTE, OS MESMOS DOCUMENTOS DA EMPRESA VENCEDORA DEVERÃO SER ENCAMINHADOS EM ORIGINAIS OU CÓPIAS AUTENTICADAS, NO PRAZO MÁXIMO DE 02(DOIS) DIAS ÚTEIS, CONTADOS DA DATA DA SESSÃO PÚBLICA VIRTUAL, JUNTAMENTE COM A PROPOSTA DE PREÇOS READEQUADA, PARA A PREFEITURA MUNICIPAL DE QUIXERAMOBIM.

14/02/2019 17:32:41 MENSAGEM PREGOEIRO

ENDEREÇO: Rua Monsenhor Salviano Pinto,707, Centro, Quixeramobim- CEP : 63.800-000

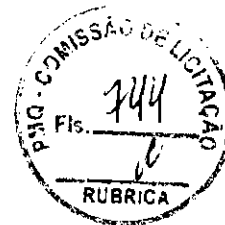

PREFEITURA MUNICIPAL DE QUIXERAMOBIM
QUIXERAMOBIM-CE

14/02/2019 17:32:59 MENSAGEM PREGOEIRO

Atenção Srs. licitantes, ao encaminharem a proposta reajustada para esta Comissão, solicito que realizem o reajuste da refenda proposta também no Sistema BLL, de maneira que os valores unitários existentes no sistema estejam iguais aos valores unitários da proposta reajustada entregue nesta Comissão de Licitação.

14/02/2019 17:33:20 MENSAGEM PREGOEIRO

Desde já, deixo registrado que os documentos inerentes a este processo licitatório encontram-se disponíveis a todos na sede da Central de Licitações deste município.

14/02/2019 17:34:19 MENSAGEM PREGOEIRO

Está aberto prazo para intenção de interpor recurso.

14/02/2019 17:50:38 MENSAGEM PREGOEIRO

Encerrado prazo para intenção de interpor recurso.

14/02/2019 17:51:47 MENSAGEM PREGOEIRO

Em nome da Pref. Mun.de Quixeramobim agradecemos a participação de todos, declaro a sessão encerrada.

LOTE 1 - ADJUDICADO
LOTE 1

VALORES UNITÁRIOS FINAIS

Item:	Unidade:	Marca:	Modelo:	Valor Unit.:	Valor Total:
Item: 1	Unidade: UNIDADE	Marca: radex	Modelo:		
Descrição: ALMOFADA PARA CARIMBO AZUL-Almofada para uso em vários tipos de carimbos, Tampa plástica, 5,9 x 9,4 cm.					
Quantidade: 50				Valor Unit.: 13,10	Valor Total: 655,00
Item: 2	Unidade: UNIDADE	Marca: RADEX	Modelo:		
Descrição: ALMOFADA PARA CARIMBO PRETO-Almofada para uso em vários tipos de carimbos, Tampa plástica, 5,9 x 9,4 cm.					
Quantidade: 50				Valor Unit.: 14,00	Valor Total: 700,00
Item: 3	Unidade: UNIDADE	Marca: SOUSA	Modelo:		
Descrição: APAGADOR P/QUADRO BRANCO-Apagador para quadro branco, medindo aproximadamente 12 cm.					
Quantidade: 80				Valor Unit.: 7,60	Valor Total: 608,00
Item: 4	Unidade: UNIDADE	Marca: JOCAR	Modelo:		
Descrição: APONTADOR SIMPLES-Em metal, tipo escolar, medindo aproximadamente 1,70cm de largura x 1,30cm de altura x 2,70cm de comprimento.					
Quantidade: 600				Valor Unit.: 0,60	Valor Total: 360,00
Item: 5	Unidade: PACOTE	Marca: LANTECOR	Modelo:		
Descrição: AREIA CORES VARIADAS PACOTE 100GR-Glitter de PVC gramatura: 0,15 mm Ideal para trabalhos artísticos					
Aplicações: papel, cartolina, EVA, isopor, gesso, mdf, paredes, sapatos, etc.					
Quantidade: 100				Valor Unit.: 6,30	Valor Total: 630,00
Item: 6	Unidade: ROLO	Marca: SISAL GOMES	Modelo:		
Descrição: BARBANTE Nº 08, CONES 100% ALGODÃO CRU - barbante - nº 08, algodão cru; 1kg					
Quantidade: 30				Valor Unit.: 28,50	Valor Total: 855,00
Item: 7	Unidade: UNIDADE	Marca: TECPEL	Modelo:		
Descrição: BOBINA (M) P/CALCULADORA 57 X 30 - Descrição: Bobinas de 1 via papel comum - Aplicação: Máquinas de calcular e registradoras compatíveis - Gramatura Papel : 56GrS - Peso aproximado: 145grs/unidade - Cor: Branca - Papel Apergaminhado - Fabricante / Marca: Silfer Indústria Ltda - Descrição Técnica: Em papel apergaminhado 56 grs, papel tipo 'off set' - Medidas: 57mm x 30m(Largura x comprimento)					
Quantidade: 24				Valor Unit.: 25,50	Valor Total: 612,00
Item: 8	Unidade: UNIDADE	Marca: ALAPLAS	Modelo:		
Descrição: CAIXA ARQUIVO MORTO (PLASTICO) - Material: Plástico Polionda Feitas em material plástico, essas peças são perfeitas para guardar arquivos, documentos, contatos, comprovantes e muito mais. Comprimento: 88 x Largura: 67 x Altura: 1 cm					
Peso real do pacote: 100 grs. Comprimento: 36 x Largura: 13 x Altura: 24 cm					
Quantidade: 100				Valor Unit.: 4,50	Valor Total: 450,00
Item: 9	Unidade: UNIDADE	Marca: ISOPLAST	Modelo:		
Descrição: CAIXA ISOPOR 1L - conjunto de sucessivas aglomerações de moléculas – do composto químico estireno, expandido em pequenas bolhas ocas de 0,4 a 2,5 milímetros de diâmetro. Essa composição está, inclusive, subentendida no outro nome do produto: espuma de poliestireno (polímero + estireno).					
Quantidade: 200				Valor Unit.: 23,90	Valor Total: 4.780,00



PREFEITURA MUNICIPAL DE QUIXERAMOBIM
QUIXERAMOBIM-CE

Item: 10	Unidade: UNIDADE	Marca: SHENG	Modelo:
Descrição: CALCULADORA DE MESA C/ DIGITOS NUMÉRICOS - Calculadora 12 dígitos Big Display Porcentagem Teclas plásticas Raiz quadrada Metálica Dupla alimentação Dimensões Altura: 30,7 cm Largura: 10,3 cm			
Quantidade: 60	Valor Unit.: 26,30	Valor Total: 1.578,00	
Item: 11	Unidade: CAIXA	Marca: ECONOMICA	Modelo:
Descrição: CANETA ESFEROGRAFICA AZUL - Caixa c/ 50 uni; corpo plástico cristal transparente, sextavado com orifício na lateral, nome do fabricante impresso no corpo da caneta, tampa antiasfixiante na cor da tinta, ponta de latão, esfera de tungstênio, tinta à base de corantes orgânicos e solventes, carga completa, com capacidade para escrita contínua, sem borrões e falhas até o final da carga, escrita média, aprovada pelo INMETRO			
Quantidade: 50	Valor Unit.: 47,90	Valor Total: 2.395,00	
Item: 12	Unidade: CAIXA	Marca: ECONOMICA	Modelo:
Descrição: CANETA ESFEROGRAFICA PRETA - Caixa c/ 50 uni; corpo plástico cristal, transparente, sextavado com orifício na lateral, nome do fabricante impresso no corpo da caneta, tampa antiasfixiante na cor da tinta, ponta de latão, esfera de tungstênio, tinta à base de corantes orgânicos e solvente, carga completa, com capacidade para escrita contínua, sem borrões e falhas até o final da carga, escrita média, aprovada pelo INMETRO			
Quantidade: 50	Valor Unit.: 30,20	Valor Total: 1.510,00	
Item: 13	Unidade: CAIXA	Marca: ECONOMICA	Modelo:
Descrição: CANETA ESFEROGRAFICA VERMELHA - Caixa c/ 50 uni; corpo plástico cristal transparente, sextavado com orifício na lateral, nome do fabricante impresso no corpo da caneta, tampa antiasfixiante na cor da tinta, ponta de latão, esfera de tungstênio, tinta à base de corantes orgânicos e solvente, carga completa, com capacidade para escrita contínua, sem borrões e falhas até o final da carga, escrita média, aprovada pelo INMETRO.			
Quantidade: 15	Valor Unit.: 33,00	Valor Total: 495,00	
Item: 14	Unidade: UNIDADE	Marca: ACRILEX	Modelo:
Descrição: CANETA PARA TECIDO - Caneta para tecidos. Caneta com ponta de poliéster para marcar e pintar tecidos Com ela você poderá fazer acabamentos e detalhes em pinturas sobre tecidos Excelente fixação a frio e grande resistência em lavagens quando aplicada em tecidos de algodão			
Quantidade: 200	Valor Unit.: 2,80	Valor Total: 560,00	
Item: 15	Unidade: PACOTE	Marca: LEO LEO	Modelo:
Descrição: CANETINHA HIDROGRÁFICA COM 12 UNID FINA - Especificações Multiuso Alto rendimento Longa duração Ponta com reforço metálico Traço de 0,4mm Tinta à base de água Tampa ventilada Secagem rápida			
Quantidade: 250	Valor Unit.: 10,80	Valor Total: 2.700,00	
Item: 16	Unidade: CAIXA	Marca: KOALA	Modelo:
Descrição: GIZ DE CERA PRETO - Caixa c/ 12 uni; Composição: Ceras Cargas Minerais, Inertes E Pigmentos. Medida Aproximadamente: Comprimento: 7 cm Largura: 2,5 cm Altura: 13,5 cm			
Quantidade: 60	Valor Unit.: 2,10	Valor Total: 126,00	
Item: 17	Unidade: PACOTE	Marca: KOALA	Modelo:
Descrição: GIZÃO DE CERA C/ 12 CORES - Fabricado com cera de alta qualidade, proporcionando total cobertura e excelentes traços, dando vivacidade nos desenhos. Seu formato anatômico, é ideal para uso na pré-escola e em trabalhos escolares, pois auxilia no desenvolvimento da coordenação motora e estimula a criatividade.			
Quantidade: 200	Valor Unit.: 2,50	Valor Total: 500,00	
Item: 18	Unidade: CAIXA	Marca: KOALA	Modelo:
Descrição: LAPIS DE CERA ESTACA CX/12 (COLORIDO) - Composição: Ceras Cargas Minerais, Inertes E Pigmentos. Para Marcação de Madeira, Couro, Borracha, Cimento, Mármore e Granito. Não Tóxico, Não Mancha As Mãos, Frágil, Evite Quedas e Choques. Medida Aproximadamente: Comprimento: 7 cm Largura: 2,5 cm Altura: 13,5Cm			
Quantidade: 180	Valor Unit.: 5,00	Valor Total: 900,00	
Item: 19	Unidade: CAIXA	Marca: KOALA	Modelo:
Descrição: LAPIS DE CERA ESTACA C/12UND (COR PRETO) - Para Marcação de Madeira, Couro, Borracha, Cimento, Mármore e Granito. Não Tóxico, Não Mancha As Mãos, Frágil, Evite Quedas e Choques. Composição: Ceras Cargas Minerais, Inertes E Pigmentos. Medida Aproximadamente: Comprimento: 7 cm Largura: 2,5 cm Altura: 13,5cm			
Quantidade: 100	Valor Unit.: 3,70	Valor Total: 370,00	
Item: 20	Unidade: CAIXA	Marca: PIRILAMPO	Modelo:
Descrição: LAPIS DE COR GRANDE C/12 UND - os lápis de cor são preenchidos com minas de barro, goma, cera e pigmentos coloridos			
Quantidade: 300	Valor Unit.: 3,50	Valor Total: 1.050,00	



PREFEITURA MUNICIPAL DE QUIXERAMOBIM
QUIXERAMOBIM-CE

Item: 21	Unidade: CAIXA	Marca: PIRILAMPO	Modelo:
Descrição: LAPIS GRAFITE NR. 02 - Caixa c/ 144 uni; Confeccionado em madeira mole, isenta de nós, apresentando colagem perfeita das metades com rígida fixação da grafite de maneira a não permitir seu descolamento ou quebra durante o apontamento, o qual deverá formar cavaco contínuo e uniforme. Recoberto com tinta e verniz atóxicos ou ainda recoberto com resina plástica e corante, não laváveis. Possuir inscrição legível e indelével no corpo do lápis contendo nome ou marca do fabricante, bem como identificação do número ou dureza da grafite.			
Quantidade: 50	Valor Unit.: 59,80	Valor Total: 2.990,00	
Item: 22	Unidade: UNIDADE	Marca: RADEX	Modelo:
Descrição: CANETA MARCA TEXTO - O marca texto destaca-se pelo brilho de alta intensidade. Com ponta resistente, possibilita uma escrita firme, sem afundamento da ponta. Chanfrada, permite a marcação em traçado duplo: fino para sublinhar e grosso para destacar. Boa aderência, tanto em superfícies de papel comum, quanto de papel fax e cópias.			
Quantidade: 600	Valor Unit.: 2,90	Valor Total: 1.740,00	
Item: 23	Unidade: UNIDADE	Marca: JOCAR	Modelo:
Descrição: PINCEL ATOMICO CORES VARIADAS - Características do Produto Pincel atômico 1100p Escrita grossa Recarregável Tinta a base de álcool			
Quantidade: 600	Valor Unit.: 3,80	Valor Total: 2.280,00	
Item: 24	Unidade: UNIDADE	Marca: JOCAR	Modelo:
Descrição: PINCEL P/ QUADRO BRANCO - CORES VARIADAS Especificações Pincel quadro branco Mais resistente Escrita confortável Ponta acrílica			
Quantidade: 600	Valor Unit.: 5,10	Valor Total: 3.060,00	
Item: 25	Unidade: UNIDADE	Marca: JOCAR	Modelo:
Descrição: PINCEL PARA RETROPROJETOR - AZUL - Pincel marcador para retroprojektor Pilot 1.0, com ponta em poliacetal com protetor de metal, possui tinta à base de álcool permanente, ideal para transparências e outras superfícies.			
Quantidade: 500	Valor Unit.: 2,90	Valor Total: 1.450,00	
Item: 26	Unidade: UNIDADE	Marca: CONDOR	Modelo:
Descrição: PINCEL REDONDO NR 0 - Descrição: Tamanho: nº 0; Formato: redondo, Virola: alumínio; Cabo: curto, amarelo; Pelo/cerdas: pelo de pônei; Indicação de tintas: tinta acrílica, tinta à base de água, pintura escolar.			
Quantidade: 200	Valor Unit.: 2,80	Valor Total: 560,00	
Item: 27	Unidade: UNIDADE	Marca: CONDOR	Modelo:
Descrição: PINCEL REDONDO NR 02 - Tamanho: nº 2; - Formato: redondo; - Virola: alumínio; - Filamento: pônei; - Cabo: curto, amarelo; - Ideal para: contornos, filetes, manchas; Indicação de tintas: tintas a base de água.			
Quantidade: 200	Valor Unit.: 1,30	Valor Total: 260,00	
Item: 28	Unidade: UNIDADE	Marca: CONDOR	Modelo:
Descrição: PINCEL REDONDO NR 06 - Tamanho: nº 6; - Formato: redondo; - Virola: alumínio; - Filamento: pônei; - Cabo: curto, amarelo; - Ideal para: contornos, filetes, manchas; - Indicação de tintas: tintas a base de água.			
Quantidade: 200	Valor Unit.: 1,90	Valor Total: 380,00	
Item: 29	Unidade: UNIDADE	Marca: CONDOR	Modelo:
Descrição: PINCEL REDONDO NR 8 - Tamanho: nº 8; - Formato: redondo; - Virola: alumínio; - Filamento: pônei; - Cabo: curto, amarelo; - Ideal para: contornos, filetes, manchas; Indicação de tintas: tintas a base de água.			
Quantidade: 200	Valor Unit.: 2,50	Valor Total: 500,00	
Item: 30	Unidade: UNIDADE	Marca: CONDOR	Modelo:
Descrição: PINCEL REDONDO NR 10 - Tamanho: nº 10; - Formato: redondo; - Virola: alumínio; - Filamento: pônei; - Cabo: curto, amarelo; - Ideal para: contornos, filetes, manchas; - Indicação de tintas: tintas a base de água.			
Quantidade: 200	Valor Unit.: 2,50	Valor Total: 500,00	
Item: 31	Unidade: UNIDADE	Marca: CONDOR	Modelo:
Descrição: PINCEL REDONDO NR 12 - Tamanho: nº 12; - Formato: redondo; - Virola: alumínio; - Filamento: pônei; - Cabo: curto, amarelo; - Ideal para: contornos, filetes, manchas; - Indicação de tintas: tintas a base de água.			
Quantidade: 200	Valor Unit.: 2,70	Valor Total: 540,00	
Item: 32	Unidade: UNIDADE	Marca: CONDOR	Modelo:
Descrição: PINCEL REDONDO NR 16 - Tamanho: nº ; - Formato: redondo; - Virola: alumínio; - Filamento: pônei; - Cabo: curto, amarelo; - Ideal para: contornos, filetes, manchas; - Indicação de tintas: tintas a base de água.			
Quantidade: 200	Valor Unit.: 3,60	Valor Total: 720,00	
Item: 33	Unidade: UNIDADE	Marca: ACP	Modelo:
Descrição: PASTA CANALETA - Material: Polipropileno Espessura: 0,15			
Quantidade: 300	Valor Unit.: 4,10	Valor Total: 1.230,00	
Item: 34	Unidade: UNIDADE	Marca: ACRIMED	Modelo:
Descrição: PRANCHETA TAMANHO OFICIO (MADEIRA) - Tamanho ofício Com prendedor metálico Produto de madeira Dimensões 230 x 330 x 3			
Quantidade: 250	Valor Unit.: 4,20	Valor Total: 1.050,00	

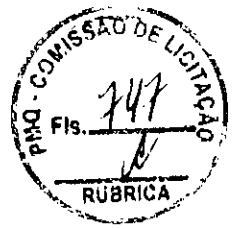

**PREFEITURA MUNICIPAL DE QUIXERAMOBIM
QUIXERAMOBIM-CE**

Item: 35	Unidade: UNIDADE	Marca: WALEU	Modelo:
Descrição: REGUA 30CM TRANSPARENTE - Descrição: • Alta precisão da escala; • Possui dois micro ressaltos na face que entra em contato com o papel para evitar o desgaste da escala; • Cantos arredondados para maior segurança. Especificações: • Cor: cristal; • Escala de 30 cm; • Fabricado em poliestireno.			
Quantidade: 500	Valor Unit.: 1,80		Valor Total: 900,00
Item: 36	Unidade: UNIDADE	Marca: RENDICOLA	Modelo:
Descrição: SILICONE COLA QUENTE - É composta de Resina de E.V.A e Resina Taquificante, utilizada para colar os mais diversos tipos de superfícies.			
Quantidade: 500	Valor Unit.: 0,70		Valor Total: 350,00
Item: 37	Unidade: METRO	Marca: ESILOTEX	Modelo:
Descrição: TALAGARÇA - Tecido Talagarça Grossa Estopas Americana Tecido para Desenhar, Bordar, Tapetes, Artesanato, etc... Cores: Branco e Crú Comprimento: 1 metro Largura: 1,46 metros Gramatura por metro linear: 325gr Composição: 100% Algodão			
Quantidade: 200	Valor Unit.: 16,30		Valor Total: 3.260,00
Item: 38	Unidade: UNIDADE	Marca: BRW	Modelo:
Descrição: TESOURA AÇO INOX GRANDE 25 CM - Tesoura uso geral • Com medida de 25cm • Lâmina de aço inox • Cabo plástico reforçado			
Quantidade: 120	Valor Unit.: 15,70		Valor Total: 1.884,00
Item: 39	Unidade: UNIDADE	Marca: JOCAR	Modelo:
Descrição: TESOURA S/PONTA - Tesoura de aço inoxidável Com cabo de polipropileno sortido Ponta arredondada			
Quantidade: 200	Valor Unit.: 2,60		Valor Total: 520,00
Item: 40	Unidade: UNIDADE	Marca: KOALA	Modelo:
Descrição: TINTA GUACHE 250ML CORES VARIADAS - tinta guache, atóxica, solúvel em água, cores miscíveis entre frasco 2,00 si, composição: resina, água, pigmentos, carga e conservantes tipo benzotiazol. frasco de 250ml.			
Quantidade: 500	Valor Unit.: 5,10		Valor Total: 2.550,00
Item: 41	Unidade: UNIDADE	Marca: RADEX	Modelo:
Descrição: TINTA PARA ALMOFADA DE CARIMBO(AZUL) - Tinta sem óleo reativa para todos os tipos de almofadas. Composição: Água Resina Corantes e Aditivos. Referência: 132 Medidas: 9 x 4,5 x 2,5 cm Peso: 48 g			
Quantidade: 250	Valor Unit.: 4,80		Valor Total: 1.200,00
Item: 42	Unidade: UNIDADE	Marca: RADEX	Modelo:
Descrição: TINTA PARA ALMOFADA DE CARIMBO(PRETO) Tinta sem óleo reativa para todos os tipos de almofadas. Composição: Água Resina Corantes e Aditivos. Referência: 132 Medidas: 9 x 4,5 x 2,5 cm Peso: 48 g			
Quantidade: 250	Valor Unit.: 5,00		Valor Total: 1.250,00
Item: 43	Unidade: UNIDADE	Marca: ACRILEX	Modelo:
Descrição: TINTA PARA TECIDO 250ML, CORES VARIADAS - CARACTERÍSTICAS: - Super resistência à lavagens - Excelente cobertura. - Fixação a frio. - Maior rendimento. - Cores miscíveis entre si. - Pronta para uso. OUTROS USOS: - Pode ser utilizada para tingir massa de Biscuit (recomendamos teste prévio). DILUENTES: - Para diluição use o diluente para tinta tecido. indicado para diluir, retardar a secagem, fazer técnicas de matizados e sombreados, mantendo a resistência à lavagens.			
Quantidade: 300	Valor Unit.: 16,74		Valor Total: 5.022,00
Item: 44	Unidade: UNIDADE	Marca: ACRILEX	Modelo:
Descrição: TINTA PARA TECIDO 37ML, CORES VARIADAS - Super resistência à lavagens - Excelente cobertura. - Fixação a frio. - Maior rendimento. - Cores miscíveis entre si. -Pronta para uso. OUTROS USOS: - Pode ser utilizada para tingir massa de Biscuit (recomendamos teste prévio). DILUENTES: - Para diluição use o diluente para tinta tecido, indicado para diluir, retardar a secagem, fazer técnicas de matizados e sombreados, mantendo a resistência à lavagens.			
Quantidade: 2.000	Valor Unit.: 4,30		Valor Total: 8.600,00
Item: 45	Unidade: UNIDADE	Marca: ACRILEX	Modelo:
Descrição: VERNIZ ACRÍLICO 100ML - Verniz acrílico brilhante 100ml Composição: resina acrílica e água			
Quantidade: 150	Valor Unit.: 7,80		Valor Total: 1.170,00

CLASSIFICAÇÃO

Razão Social	Num Documento	Oferta Inicial	Oferta Final	ME
1 PAULO TERCIO FERNANDES DOS SANTOS ME	072 06.290.637/0001-46	77.338,50	65.800,00	Sim

DESCLASSIFICADOS

Razão Social	Num Documento	Oferta Inicial	Oferta Final	ME
--------------	---------------	----------------	--------------	----

INABILITADOS

Razão Social	Num Documento	Oferta Inicial	Oferta Final	ME
A. N. B. BASTOS COMERCIO E SERVICOS	089 63.496.079/0001-03	75.642,90	70.499,99	Sim



PREFEITURA MUNICIPAL DE QUIXERAMOBIM
QUIXERAMOBIM-CE

MOVIMENTOS DO LOTE

29/01/2019 09:42:20	PUBLICADO	
30/01/2019 18:00:00	RECEPÇÃO DE PROPOSTAS	
14/02/2019 08:00:00	ANÁLISE DE PROPOSTAS	
14/02/2019 10:00:17	DISPUTA	
14/02/2019 10:00:17	LANCE	A . N. B. BASTOS COMERCIO E SERVICOS 75.642,90
14/02/2019 10:00:17	LANCE	PAULO TERCIO FERNANDES DOS SANTOS ME 77.338,50
14/02/2019 10:00:21	PRÉ-RANDÔMICO	
14/02/2019 10:00:21	NOTIFICAÇÃO SISTEMA	
O lote entrará em RANDÔMICO em 5 minutos.		
14/02/2019 10:05:21	TEMPO RANDÔMICO	
14/02/2019 10:06:36	LANCE	PAULO TERCIO FERNANDES DOS SANTOS ME 75.641,80
14/02/2019 10:06:54	LANCE	A . N. B. BASTOS COMERCIO E SERVICOS 75.641,50
14/02/2019 10:08:38	LANCE	PAULO TERCIO FERNANDES DOS SANTOS ME 75.641,49
14/02/2019 10:10:12	LANCE	A . N. B. BASTOS COMERCIO E SERVICOS 75.640,00
14/02/2019 10:12:59	LANCE	PAULO TERCIO FERNANDES DOS SANTOS ME 75.600,00
14/02/2019 10:13:28	LANCE	A . N. B. BASTOS COMERCIO E SERVICOS 75.599,99
14/02/2019 10:13:38	LANCE	PAULO TERCIO FERNANDES DOS SANTOS ME 75.500,00
14/02/2019 10:13:53	LANCE	A . N. B. BASTOS COMERCIO E SERVICOS 75.499,99
14/02/2019 10:13:59	LANCE	PAULO TERCIO FERNANDES DOS SANTOS ME 74.350,00
14/02/2019 10:14:10	LANCE	A . N. B. BASTOS COMERCIO E SERVICOS 74.349,99
14/02/2019 10:14:18	LANCE	PAULO TERCIO FERNANDES DOS SANTOS ME 74.220,00
14/02/2019 10:14:22	LANCE	A . N. B. BASTOS COMERCIO E SERVICOS 74.219,99
14/02/2019 10:14:33	LANCE	PAULO TERCIO FERNANDES DOS SANTOS ME 74.150,00
14/02/2019 10:14:45	LANCE	A . N. B. BASTOS COMERCIO E SERVICOS 74.149,99
14/02/2019 10:14:52	LANCE	PAULO TERCIO FERNANDES DOS SANTOS ME 73.990,00
14/02/2019 10:15:03	LANCE	A . N. B. BASTOS COMERCIO E SERVICOS 73.989,99
14/02/2019 10:15:26	LANCE	PAULO TERCIO FERNANDES DOS SANTOS ME 73.900,00
14/02/2019 10:15:54	LANCE	A . N. B. BASTOS COMERCIO E SERVICOS 73.899,99
14/02/2019 10:15:59	LANCE	PAULO TERCIO FERNANDES DOS SANTOS ME 73.500,00
14/02/2019 10:16:09	LANCE	A . N. B. BASTOS COMERCIO E SERVICOS 73.499,99
14/02/2019 10:17:36	LANCE	PAULO TERCIO FERNANDES DOS SANTOS ME 72.600,00
14/02/2019 10:17:49	LANCE	A . N. B. BASTOS COMERCIO E SERVICOS 72.599,99
14/02/2019 10:18:48	LANCE	PAULO TERCIO FERNANDES DOS SANTOS ME 71.600,00
14/02/2019 10:19:01	LANCE	A . N. B. BASTOS COMERCIO E SERVICOS 71.599,99
14/02/2019 10:20:09	LANCE	PAULO TERCIO FERNANDES DOS SANTOS ME 71.200,00
14/02/2019 10:20:18	LANCE	A . N. B. BASTOS COMERCIO E SERVICOS 71.199,99
14/02/2019 10:21:21	LANCE	PAULO TERCIO FERNANDES DOS SANTOS ME 70.500,00
14/02/2019 10:21:41	LANCE	A . N. B. BASTOS COMERCIO E SERVICOS 70.499,99
14/02/2019 10:22:23	LANCE	PAULO TERCIO FERNANDES DOS SANTOS ME 65.800,00
14/02/2019 10:23:21	NOTIFICAÇÃO SISTEMA	
O detentor da melhor oferta é PAULO TERCIO FERNANDES DOS SANTOS ME		
14/02/2019 10:23:21	HABILITAÇÃO	



PREFEITURA MUNICIPAL DE QUIXERAMOBIM
QUIXERAMOBIM-CE

14/02/2019 12:07:51 INABILITAÇÃO DE PARTICIPANTE PREGOEIRO

A .N. B. BASTOS COMERCIO E SERVICOS inabilitado. Motivo: A licitante não enviou seus documentos de habilitação via email no prazo estipulado e conforme solicitado pelo Pregoeiro.

14/02/2019 17:34:32 MANIFESTAÇÃO DE RECURSOS

14/02/2019 17:49:33 EM ADJUDICAÇÃO

28/02/2019 10:47:47 ADJUDICADO

LOTE 2 - ADJUDICADO
LOTE 2

VALORES UNITÁRIOS FINAIS

Item:	Unidade:	Unidade	Marca:	FRAMA	Modelo:
1					
Descrição: PASTA AZ LOMBO ESTREITO - CARACTERÍSTICAS DO PRODUTO Material : Cartao 2mm Coberto Interna/Externamente c/ Polipropileno Formato p/Utilização : Ofício Lombada (cm) : 5,3 Dados Complementares : Mecanismo e Compressor Niquelado					
Quantidade:	5.000		Valor Unit.:	10,00	Valor Total: 50.000,00
Item:	Unidade:	Unidade	Marca:	FRAMA	Modelo:
2					
Descrição: PASTA AZ LOMBO LARGO - Com Lombo Largo Resistente e com acabamento perfeito. Revestimento externo com Pp e interno com papel branco. Visor plástico. Etiqueta face única Olhal niquelado Ferragem de alta precisão Dimensões: Altura: 34,5cm / Altura: 28,5cm / Profundidade: 8cm					
Quantidade:	5.000		Valor Unit.:	11,23	Valor Total: 56.150,00

CLASSIFICAÇÃO

Razão Social	Num	Documento	Oferta Inicial	Oferta Final	ME
1 GERMANO BARROS SANTANA - ME	043	05.549.656/0001-81	161.700,00	106.150,00	Sim
2 FRANCIE DE CARVALHO MENDES ME	060	29.048.310/0001-68	155.000,00	106.200,00	Sim
3 PAULO TERCIO FERNANDES DOS SANTOS ME	072	06.290.637/0001-46	161.000,00	106.400,00	Sim
4 MAVI COMERCIAL DE PAPELARIA E ALIMENTOS	019	18.027.677/0001-89	161.700,00	108.300,00	Sim
5 A. ALVES NETO CEREAIS - ME	063	30.607.153/0001-62	157.500,00	157.500,00	Sim
6 EMBALIMP COMERCIO DE PAPELARIA E INDUSTRIA	020	28.497.278/0001-35	161.000,00	161.000,00	Sim

DESCLASSIFICADOS

Razão Social	Num	Documento	Oferta Inicial	Oferta Final	ME
--------------	-----	-----------	----------------	--------------	----

INABILITADOS

Razão Social	Num	Documento	Oferta Inicial	Oferta Final	ME
A .N. B. BASTOS COMERCIO E SERVICOS	006	63.496.079/0001-03	133.500,00	133.500,00	Sim

MOVIMENTOS DO LOTE

29/01/2019 09:42:20	PUBLICADO		
30/01/2019 18:00:00	RECEPÇÃO DE PROPOSTAS		
14/02/2019 08:00:00	ANÁLISE DE PROPOSTAS		
14/02/2019 10:00:17	DISPUTA		
14/02/2019 10:00:17	LANCE	A .N. B. BASTOS COMERCIO E SERVICOS	133.500,00
14/02/2019 10:00:17	LANCE	EMBALIMP COMERCIO DE PAPELARIA E INDUSTRIA E SERVICOS EIRELI	161.000,00
14/02/2019 10:00:17	LANCE	PAULO TERCIO FERNANDES DOS SANTOS ME	161.000,00
14/02/2019 10:00:17	LANCE	FRANCIE DE CARVALHO MENDES ME	155.000,00
14/02/2019 10:00:17	LANCE	GERMANO BARROS SANTANA - ME	161.700,00
14/02/2019 10:00:17	LANCE	MAVI COMERCIAL DE PAPELARIA E ALIMENTOS LTDA	161.700,00
14/02/2019 10:00:17	LANCE	A. ALVES NETO CEREAIS - ME	157.500,00



PREFEITURA MUNICIPAL DE QUIXERAMOBIM
QUIXERAMOBIM-CE

14/02/2019 10:00:21 NOTIFICAÇÃO SISTEMA

O lote entrará em RANDÔMICO em 5 minutos.

14/02/2019 10:00:21 PRÉ-RANDÔMICO

14/02/2019 10:01:49 LANCE GERMANO BARROS SANTANA - ME 120.900,00

14/02/2019 10:05:21 TEMPO RANDÔMICO

14/02/2019 10:07:05 LANCE A .N. B. BASTOS COMERCIO E SERVICOS 120.899,00

14/02/2019 10:07:23 LANCE GERMANO BARROS SANTANA - ME 120.100,00

14/02/2019 10:07:31 LANCE PAULO TERCIO FERNANDES DOS SANTOS ME 157.400,00

14/02/2019 10:08:01 MENSAGEM A .N. B BASTOS COMERCIO E SERVICOS

Solicito o cancelamento de meu lance no valor de 120.899,00.

14/02/2019 10:08:25 NOTIFICAÇÃO SISTEMA

O lance do PARTICIPANTE 006 no valor de 120.899,00 foi cancelado.

14/02/2019 10:08:44 MENSAGEM PREGOEIRO

PARA PARTICIPANTE 006: LANCE CANCELADO.

14/02/2019 10:11:59 LANCE MAVI COMERCIAL DE PAPELARIA E ALIMENTOS LTDA 133.499,00

14/02/2019 10:15:15 LANCE PAULO TERCIO FERNANDES DOS SANTOS ME 133.400,00

14/02/2019 10:15:39 LANCE MAVI COMERCIAL DE PAPELARIA E ALIMENTOS LTDA 133.399,00

14/02/2019 10:17:23 LANCE PAULO TERCIO FERNANDES DOS SANTOS ME 120.050,00

14/02/2019 10:17:25 LANCE FRANCIE DE CARVALHO MENDES ME 119.000,00

14/02/2019 10:17:44 LANCE GERMANO BARROS SANTANA - ME 118.900,00

14/02/2019 10:17:55 LANCE FRANCIE DE CARVALHO MENDES ME 118.800,00

14/02/2019 10:18:08 LANCE PAULO TERCIO FERNANDES DOS SANTOS ME 115.500,00

14/02/2019 10:18:08 LANCE GERMANO BARROS SANTANA - ME 118.500,00

14/02/2019 10:18:12 LANCE MAVI COMERCIAL DE PAPELARIA E ALIMENTOS LTDA 118.799,00

14/02/2019 10:18:27 LANCE GERMANO BARROS SANTANA - ME 114.500,00

14/02/2019 10:18:28 LANCE FRANCIE DE CARVALHO MENDES ME 115.200,00

14/02/2019 10:18:31 LANCE MAVI COMERCIAL DE PAPELARIA E ALIMENTOS LTDA 118.499,00

14/02/2019 10:18:35 LANCE PAULO TERCIO FERNANDES DOS SANTOS ME 114.300,00

14/02/2019 10:18:37 LANCE FRANCIE DE CARVALHO MENDES ME 114.200,00

14/02/2019 10:18:55 LANCE GERMANO BARROS SANTANA - ME 113.900,00

14/02/2019 10:19:01 LANCE MAVI COMERCIAL DE PAPELARIA E ALIMENTOS LTDA 114.299,00

14/02/2019 10:19:04 LANCE PAULO TERCIO FERNANDES DOS SANTOS ME 112.300,00

14/02/2019 10:19:19 LANCE GERMANO BARROS SANTANA - ME 112.100,00

14/02/2019 10:19:22 LANCE FRANCIE DE CARVALHO MENDES ME 112.200,00

14/02/2019 10:19:24 LANCE PAULO TERCIO FERNANDES DOS SANTOS ME 110.560,00

14/02/2019 10:19:31 LANCE FRANCIE DE CARVALHO MENDES ME 110.500,00

14/02/2019 10:19:33 LANCE GERMANO BARROS SANTANA - ME 110.400,00

14/02/2019 10:19:43 LANCE FRANCIE DE CARVALHO MENDES ME 110.300,00

14/02/2019 10:19:47 LANCE GERMANO BARROS SANTANA - ME 110.100,00

14/02/2019 10:19:47 LANCE PAULO TERCIO FERNANDES DOS SANTOS ME 110.200,00

14/02/2019 10:19:55 LANCE PAULO TERCIO FERNANDES DOS SANTOS ME 109.500,00

14/02/2019 10:19:59 LANCE FRANCIE DE CARVALHO MENDES ME 110.000,00

14/02/2019 10:20:03 LANCE GERMANO BARROS SANTANA - ME 109.350,00

14/02/2019 10:20:06 LANCE FRANCIE DE CARVALHO MENDES ME 109.400,00

14/02/2019 10:20:13 LANCE FRANCIE DE CARVALHO MENDES ME 109.300,00

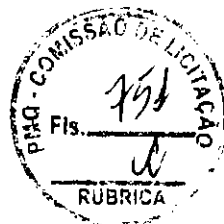

PREFEITURA MUNICIPAL DE QUIXERAMOBIM
QUIXERAMOBIM-CE

14/02/2019 10:20:20	LANCE	GERMANO BARROS SANTANA - ME	108.999,00
14/02/2019 10:20:23	LANCE	PAULO TERCIO FERNANDES DOS SANTOS ME	109.100,00
14/02/2019 10:20:29	LANCE	PAULO TERCIO FERNANDES DOS SANTOS ME	108.200,00
14/02/2019 10:20:41	LANCE	GERMANO BARROS SANTANA - ME	107.900,00
14/02/2019 10:20:43	LANCE	MAVI COMERCIAL DE PAPELARIA E ALIMENTOS LTDA	108.300,00
14/02/2019 10:20:45	LANCE	FRANCIE DE CARVALHO MENDES ME	107.000,00
14/02/2019 10:20:54	LANCE	GERMANO BARROS SANTANA - ME	106.500,00
14/02/2019 10:21:02	LANCE	PAULO TERCIO FERNANDES DOS SANTOS ME	106.400,00
14/02/2019 10:21:03	LANCE	FRANCIE DE CARVALHO MENDES ME	106.200,00
14/02/2019 10:21:12	LANCE	GERMANO BARROS SANTANA - ME	106.150,00
14/02/2019 10:21:21	NOTIFICAÇÃO SISTEMA		
	detentor da melhor oferta é GERMANO BARROS SANTANA - ME		
14/02/2019 10:21:21	HABILITAÇÃO		
14/02/2019 11:43:28	MENSAGEM	GERMANO BARROS SANTANA - ME	
	Documentação já ENVIADA, por favor confirmar o recebimento via email.		
14/02/2019 12:07:51	INABILITAÇÃO DE PARTICIPANTE PREGOEIRO		
	A .N. B. BASTOS COMERCIO E SERVICOS inabilitado. Motivo: A licitante não enviou seus documentos de habilitação via email no prazo estipulado e conforme solicitado pelo Pregoeiro.		
14/02/2019 17:34:32	MANIFESTAÇÃO DE RECURSOS		
14/02/2019 17:49:33	EM ADJUDICAÇÃO		
18/02/2019 13:29:17	MENSAGEM	GERMANO BARROS SANTANA - ME	
	Sr Pregoeiro segue o numero de rastreio JT889948387BR, da documentação e adequada que foi enviada por CORREIOS.		
28/02/2019 10:47:47	ADJUDICADO		

LOTE 3 - ADJUDICADO
LOTE 3

VALORES UNITÁRIOS FINAIS

Item: 1	Unidade: PACOTE	Marca: REDCOLA	Modelo:
Descrição: BASTÃO DE COLA - Cola em bastão; Cor: Transparente; 20g; Pacote com 12 uni.			
Quantidade: 100	Valor Unit.: 32,09	Valor Total: 3.209,00	
Item: 2	Unidade: UNIDADE	Marca: CONDOR	Modelo:
Descrição: PINCEL REDONDO NR 20 - Tamanho: nº 20; - Formato: redondo; - Virola: alumínio; - Filamento: pônei; - Cabo: curto, amarelo; - Ideal para: contornos, filetes, manchas; Indicação de tintas: tintas a base de água.			
Quantidade: 200	Valor Unit.: 4,12	Valor Total: 824,00	
Item: 3	Unidade: FOLHA	Marca: ISOPLAST	Modelo:
Descrição: ISOPOR 10MM - 100% reciclável, sua fabricação e utilização são inócuas ao meio ambiente e à saúde, não agredem a camada de ozônio, não contaminam o solo, o ar ou a água e fungos e bactérias não se proliferam em contato com ele. Isso tudo faz do isopor um grande aliado. é constituído por 2% de plástico e 98% de ar, o que faz do isopor um material muito leve.			
Quantidade: 400	Valor Unit.: 4,12	Valor Total: 1.648,00	
Item: 4	Unidade: FOLHA	Marca: ISOPLAST	Modelo:
Descrição: ISOPOR 20MM - 100% reciclável, sua fabricação e utilização são inócuas ao meio ambiente e à saúde, não agredem a camada de ozônio, não contaminam o solo. O ar ou a água, assim como os fungos e bactérias não se proliferam em contato com ele. Isso tudo faz desse produto ser tão especial. Constituído por 2% de plástico e 98% de ar, o que torna esse acessório tão leve Medida Comprimento: 100cm Medida Largura: 50cm Medida Espessura: 20mm			
Quantidade: 200	Valor Unit.: 7,82	Valor Total: 1.564,00	
Item: 5	Unidade: FOLHA	Marca: DUBFLEX	Modelo:
Descrição: E.V.A (CORES VARIADAS) 40 X 45CM - Placa de E.V.A. (etil vinil acetato) emborrachadas, lavável, atóxica e textura homogênea medindo aproximadamente 45 cm x 40 cm x 2 mm			
Quantidade: 1.500	Valor Unit.: 1,60	Valor Total: 2.400,00	



PREFEITURA MUNICIPAL DE QUIXERAMOBIM
QUIXERAMOBIM-CE

Item: 6	Unidade: FOLHA	Marca: PREMIATA	Modelo:
Descrição: DUPLEX CORES VARIADAS - composto de fibras recicladas (aproximadamente 70%) de aparas de cartão pré (processos internos de gráficas) e pós-consumo (onundas de apanistas centralizadores de cooperativas de catadores de papel) e micro-ondulado pós consumo. Celulose virgem de eucalipto branqueada (topo) originária de manejos florestais			
Quantidade: 1.200	Valor Unit.: 1,12	Valor Total: 1.344,00	
Item: 7	Unidade: CAIXA	Marca: RADEX	Modelo:
Descrição: CARBONO 1 FACE C/100 - Característica do Produto: Formato a4 (21 x 29,7 cm) Papel carbono preto: capacidade para 8 vias Para escrita à máquina			
Quantidade: 200	Valor Unit.: 26,16	Valor Total: 5.232,00	
Item: 8	Unidade: FOLHA	Marca: JANDAIA	Modelo:
Descrição: CARTOLINA COMUM - CORES VARIADAS - produzida a partir de composição de celulose branqueada de fibras curtas, com formato 50 X 66 cm e gramatura 150 g/m2. Embalado em papel kraft contendo 100 folhas. Deverá Constar na embalagem. informação do produto			
Quantidade: 1.500	Valor Unit.: 0,81	Valor Total: 1.215,00	
Item: 9	Unidade: FOLHA	Marca: CROMUS	Modelo:
Descrição: CARTOLINA LAMINADA - CORES VARIADAS - Descrição: - Cor: prata; - Cores disponíveis : Amarelo, Azul, Pink, Prata, Verde e Vermelho. - Cartolina Laminada. Formato: - 49cm x 59cm.			
Quantidade: 1.500	Valor Unit.: 2,06	Valor Total: 3.090,00	
Item: 10	Unidade: UNIDADE	Marca: TILIBRA	Modelo:
Descrição: CADERNO PEQUENO S/ ARAME CAPA DURA 96 FLS - O: caderno brochura capa dura costurado contendo 96 folhas, formato 194 mm (largura) x 275 mm (altura), papel offset branco gramatura 56 g/m ² , com pautas e margens azuis, contendo no mínimo 31 pautas, capa e contra capa revestida em papel cartão duplex gramatura 250g/m ² , papelão 780 g/m ² e forro 120 g/m ² , com aplicação de plastificação polietileno na capa, cores diversas.			
Quantidade: 1.200	Valor Unit.: 6,00	Valor Total: 7.200,00	
Item: 11	Unidade: UNIDADE	Marca: TILIBRA	Modelo:
Descrição: CADERNO PEQUENO C/ ARAME 96 FOLHAS (CAPA DURA) - Caderno tipo universitário espiral 1x1, no mínimo 96 folhas, capa dura, medindo 200 x 275 mm, folhas de planejamento 63 g/m ² e espiral galvanizado revestido, sendo todo confeccionado em material off-set.			
Quantidade: 500	Valor Unit.: 8,68	Valor Total: 4.340,00	
Item: 12	Unidade: UNIDADE	Marca: PANAMERICANA	Modelo:
Descrição: CADERNO PEQUENO 200 FOLHAS - Caderno tipo universitário espiral, 200 folhas, capa dura, medindo 200 x 275 mm, miolo 56 g/m ² , folhas de planejamento 63 g/m ² e espiral galvanizado revestido. Sendo todo confeccionado em material off-set			
Quantidade: 200	Valor Unit.: 10,00	Valor Total: 2.000,00	
Item: 13	Unidade: UNIDADE	Marca: MAXPRINT	Modelo:
Descrição: CD VIRGEM REGRAVAVEL - Capacidade de gravação: 4,7GB - 120 minutos para vídeo Velocidade de gravação: 4X Superfície: Com impressão Disco para uso em gravadores compatíveis com padrão DVD-RW Embalagem individual: Envelope apressado			
Quantidade: 700	Valor Unit.: 1,78	Valor Total: 1.246,00	
Item: 14	Unidade: UNIDADE	Marca: ELGIN	Modelo:
Descrição: DVD-R VIRGEM - dvd-r gravavel 4.7gb e 120 minutos 16x 50 unidades compativel com maioria dos leitores e gravadores para áudio e vídeo			
Quantidade: 700	Valor Unit.: 1,95	Valor Total: 1.365,00	
Item: 15	Unidade: CAIXA	Marca: ECCOCLIPS	Modelo:
Descrição: CLIPES 2.0 C/100 UNID - Clips de aço formato paralelo para papéis, número 2/0, fabricado em arame de aço galvanizado, acondicionado em saco plástico transparente e em caixa de papelão, contendo 500 gramas. Constar na embalagem: marca, peso e dados de identificação do fabricante.			
Quantidade: 5.000	Valor Unit.: 2,73	Valor Total: 13.650,00	
Item: 16	Unidade: CAIXA	Marca: ECCOCLIPS	Modelo:
Descrição: CLIPES 8.0 C/25 UNID - Clips de aço formato paralelo para papéis, número 8/0, fabricado em arame de aço galvanizado, acondicionado em saco plástico transparente e em caixa de papelão, contendo 500 gramas. Constar na embalagem: marca, peso e dados de identificação do fabricante. -com certificacao de Inmetro			
Quantidade: 4.000	Valor Unit.: 3,80	Valor Total: 15.200,00	
Item: 17	Unidade: TUBO	Marca: FRAMA	Modelo:
Descrição: COLA BRANCA PEQUENA 90GR - Cola branca 90 gramas de papelaria; líquida, branca, para uso escolar em papel, couro e tecido, a base de acetato de Polivinila (pva), lavável, atóxica, secagem normal com validade mínima de 1 ano a partir da data de entrega, com selo do Inmetro na embalagem do produto. Frasco com 90G. CONFORME NORMA ABNT NBR 14725/2			
Quantidade: 630	Valor Unit.: 2,44	Valor Total: 1.537,20	



PREFEITURA MUNICIPAL DE QUIXERAMOBIM
QUIXERAMOBIM-CE

Item: 18 Unidade: UNIDADE Marca: CASCOLA Modelo:
Descrição: COLA CASCOREZ 1KG - é um adesivo à base de Pva, indicado para as colagens de madeiras de média e baixa densidades, laminados decorativos, papel, papelão e materiais porosos em geral. Modo de Usar: Prepare as superfícies a serem coladas, que devem estar limpas, planas e secas, com teor de umidade entre 10% e 15%. Aplique o adesivo em uma das superfícies, em camadas uniformes e junte as partes imediatamente, antes da secagem total do adesivo
Quantidade: 30 Valor Unit.: 27,82 Valor Total: 834,60

CLASSIFICAÇÃO

Razão Social	Num Documento	Oferta Inicial	Oferta Final	ME
1 GERMANO BARROS SANTANA - ME	043 05.549.656/0001-81	76.795,60	67.898,80	Sim
2 PAULO TERCIO FERNANDES DOS SANTOS ME	072 06.290.637/0001-46	75.738,00	75.738,00	Sim

DESCLASSIFICADOS

Razão Social	Num Documento	Oferta Inicial	Oferta Final	ME
--------------	---------------	----------------	--------------	----

INABILITADOS

Razão Social	Num Documento	Oferta Inicial	Oferta Final	ME
A . N . B . BASTOS COMERCIO E SERVICOS	089 63.496.079/0001-03	72.630,70	68.499,99	Sim

MOVIMENTOS DO LOTE

29/01/2019 09:42:20	PUBLICADO		
30/01/2019 18:00:00	RECEPÇÃO DE PROPOSTAS		
14/02/2019 08:00:00	ANÁLISE DE PROPOSTAS		
14/02/2019 10:00:17	DISPUTA		
14/02/2019 10:00:17	LANCE	PAULO TERCIO FERNANDES DOS SANTOS ME	75.738,00
14/02/2019 10:00:17	LANCE	GERMANO BARROS SANTANA - ME	76.795,60
14/02/2019 10:00:17	LANCE	A . N . B . BASTOS COMERCIO E SERVICOS	72.630,70
14/02/2019 10:00:22	NOTIFICAÇÃO SISTEMA		
O lote entrará em RANDÔMICO em 5 minutos.			
14/02/2019 10:00:22	PRÉ-RANDÔMICO		
14/02/2019 10:02:21	LANCE	GERMANO BARROS SANTANA - ME	71.500,00
14/02/2019 10:05:22	TEMPO RANDÔMICO		
14/02/2019 10:07:13	LANCE	A . N . B . BASTOS COMERCIO E SERVICOS	71.499,00
14/02/2019 10:07:44	LANCE	GERMANO BARROS SANTANA - ME	70.900,00
14/02/2019 10:10:31	LANCE	A . N . B . BASTOS COMERCIO E SERVICOS	70.899,00
14/02/2019 10:10:46	LANCE	GERMANO BARROS SANTANA - ME	69.999,00
14/02/2019 10:11:02	LANCE	A . N . B . BASTOS COMERCIO E SERVICOS	69.998,99
14/02/2019 10:11:12	LANCE	GERMANO BARROS SANTANA - ME	68.900,00
14/02/2019 10:11:24	LANCE	A . N . B . BASTOS COMERCIO E SERVICOS	68.899,99
14/02/2019 10:11:35	LANCE	GERMANO BARROS SANTANA - ME	68.500,00
14/02/2019 10:11:52	LANCE	A . N . B . BASTOS COMERCIO E SERVICOS	68.499,99
14/02/2019 10:12:12	LANCE	GERMANO BARROS SANTANA - ME	67.900,00
14/02/2019 10:15:22	NOTIFICAÇÃO SISTEMA		
O detentor da melhor oferta é GERMANO BARROS SANTANA - ME			
14/02/2019 10:15:22	HABILITAÇÃO		
14/02/2019 12:07:51	INABILITAÇÃO DE PARTICIPANTE PREGOEIRO		
A . N . B . BASTOS COMERCIO E SERVICOS inabilitado. Motivo: A licitante não enviou seus documentos de habilitação via email no prazo estipulado e conforme solicitado pelo Pregoeiro.			
14/02/2019 17:34:32	MANIFESTAÇÃO DE RECURSOS		



PREFEITURA MUNICIPAL DE QUIXERAMOBIM
QUIXERAMOBIM-CE

14/02/2019 17:49:33 EM ADJUDICAÇÃO

21/02/2019 11:13:28 LANCE GERMANO BARROS SANTANA - ME 67.899,90

22/02/2019 15:40:43 LANCE GERMANO BARROS SANTANA - ME 67.898,80

28/02/2019 10:47:47 ADJUDICADO

LOTE 4 - ADJUDICADO
LOTE 4

VALORES UNITÁRIOS FINAIS

Item:	Unidade:	Marca:	Modelo:	Valor Unit.:	Valor Total:
1	CAIXA	KOALA		6,20	2.480,00
Descrição: COLA COLORIDA 25G C/ GLITER - CX C/06 - Cola colorida com glitter 25g, com bico aplicador, não tóxica e lavável, composição em resina de PVA, glitter e conservante tipo benzoatiazol. Deverá constar na embalagem selo do INMETRO informação do produto e do fabricante. O produto deverá estar de acordo com as normas de segurança, nas diferentes cores: Ouro, Prata, Azul, Vermelho, Verde, Cristal					
2	CONJUNTO	KOALA		3,10	620,00
Descrição: COLA COLORIDA C/04 - Cola colorida sem glitter 23g, com bico aplicador, não tóxica e lavável, composição em resina de PVA e conservante tipo benzoatiazol. Deverá constar na embalagem selo do INMETRO informação do produto e do fabricante. O produto deverá estar de acordo com as normas de segurança, nas diferentes cores: branco, preto, azul, vermelho verde amarelo					
3	UNIDADE	ACRILEX		3,80	1.520,00
Descrição: COLA DIMENSIONAL 35 ML - CORES VARIADAS - Resistente a lavagens e não tóxica. Apresentada em 4 versões: Brilliant, Metallic, Glitter e Acqua. Aplique diretamente com o bico aplicador sobre a superfície a ser trabalhada. Pode-se aplicar formando traços, pontos e grafismos. Pode ser aplicada sobre qualquer tipo de material poroso e aderente, como tecidos de algodão, madeira, cerâmica, gesso, papel, papelão, isopor. etc					
4	TUBO	KOALA		4,00	1.600,00
Descrição: COLA ISOPOR 90G - COLA PARA ISOPOR DE 90 GRAMAS COM BICO APLICADOR ECONÔMICO, SOLÚVEL E SECAGEM RÁPIDA					
5	TUBO	RADEX		4,00	1.200,00
Descrição: COLA PARA EVA DE 90 GRAMAS - COLA PARA EVA DE 90 GRAMAS COM BICO APLICADOR ECONÔMICO, SOLÚVEL E SECAGEM RÁPIDA					
6	UNIDADE	FORTFIX		0,90	270,00
Descrição: COLA PLÁSTICA 90G - Especificações Cola líquida à base de água, lavável, não tóxica. Tipo: Líquida/ Branca. Peso: 90g.					
7	UNIDADE	LANTECOR		4,20	1.260,00
Descrição: GLITTER DOURADO - Gliter escolar com brilho intenso, pacote de 500 gramas em saco resistente na cor Dourado					
8	UNIDADE	LANTECOR		3,80	1.140,00
Descrição: GLITTER PRATA - Gliter escolar com brilho intenso, pacote de 500 grs em saco resistente na cor prata					
9	UNIDADE	LANTECOR		3,80	1.140,00
Descrição: GLITTER VERMELHO - Gliter escolar com brilho intenso, pacote de 500 grs em saco resistente na cor vermelho					
10	TUBO	DÉLTA		2,10	1.050,00
Descrição: CORRETIVO A BASE D'AGUA 18ML - composto por água, resina de emulsão acrílica (Sólidos), dióxido de titânio e conservantes. aplicação: para corrigir escritos ou traços de esferográficas, fotocópias, entre outros, lavável.					
11	UNIDADE	EUROCEU		0,50	250,00
Descrição: DUREX PEQUENO 12MM X 30M - Filme de Polipropileno bi-orientado (BOPP) e adesivo acrílico a base de água, transparente, embalagem com 12 Rolos de Fita Adesiva nas Dimensões 12mm x 30m					

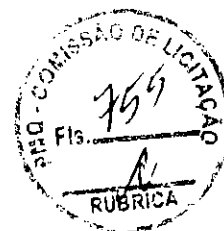

PREFEITURA MUNICIPAL DE QUIXERAMOBIM
QUIXERAMOBIM-CE

Item: 12	Unidade: UNIDADE	Marca: JOCAR	Modelo:
Descrição: ESTILETE RETRATIL 6" - Corpo injetado. Lâmina em aço especial temperado. Dispositivo para travar a lâmina. Estiletes compactos e ergonômicos, ideais para a utilização do dia a dia. As ferramentas são submetidas a testes de aplicação prática para garantir sua resistência durante o uso. As ferramentas são produzidas e testadas conforme normas específicas.			
Quantidade: 300	Valor Unit.: 9,10	Valor Total: 2.730,00	
Item: 13	Unidade: UNIDADE	Marca: JAPAN	Modelo:
Descrição: EXTRATOR DE GRAMPOS - Extrator de grampo tipo espátula em aço inoxidável, em dimensões mínimas de 14,5 x 1,4 cm			
Quantidade: 200	Valor Unit.: 2,90	Valor Total: 580,00	
Item: 14	Unidade: UNIDADE	Marca: JOCAR	Modelo:
Descrição: PERFURADOR DE PAPEL - perfurador de papel para 30 folhas, todo em aço, pintado, resistente, base plástica protetora com prático sistema de esvaziar confete,			
Quantidade: 100	Valor Unit.: 26,08	Valor Total: 2.608,00	
Item: 15	Unidade: UNIDADE	Marca: BRW	Modelo:
Descrição: GRAMPEADOR PEQUENO DE METAL P/20 FOLHAS - Grampeador de metal, na cor preto, base com no mínimo 150 mm, utiliza grampo de 26/6. grampeia até 20 folhas. Embalado individualmente em caixa contendo dados do fabricante e informações do produto			
Quantidade: 300	Valor Unit.: 14,54	Valor Total: 4.362,00	
Item: 16	Unidade: UNIDADE	Marca: JOCAR	Modelo:
Descrição: GRAMPEADOR PROFISSIONAL GRANDE - Estrutura totalmente em aço. • Grampeia até 100 folhas usando os grampos 23/6, 23/8, 23/10, 23/13. • Base de 28 cm. • Capacidade de 30 a 100 Folhas. • Com Régua Posicionadora. Dimensões da Embalagem 280 x 70 x 90 mm (C x L x A)			
Quantidade: 200	Valor Unit.: 53,20	Valor Total: 10.640,00	
Item: 17	Unidade: CAIXA	Marca: JOCAR	Modelo:
Descrição: GRAMPO 26/6 CX C/5000 UNID - Grampo para grampeador numero 26/6, galvanizado. caixa com 5.000 unidades, contendo dados do fabricante e informações do produto			
Quantidade: 1.200	Valor Unit.: 7,50	Valor Total: 9.000,00	
Item: 18	Unidade: UNIDADE	Marca: SCRITY	Modelo:
Descrição: ENVELOPE MEDIO 18 X 26CM (AMARELO) - Produzidos com papéis de alta qualidade, os envelopes podem ser utilizados em diversos segmentos. Especificações: - Gramatura: 80 g/m ² - Dimensões: 18 x 26 mm			
Quantidade: 9.000	Valor Unit.: 0,40	Valor Total: 3.600,00	
Item: 19	Unidade: Unidade	Marca: SCRITY	Modelo:
Descrição: ENVELOPE MEIO OFICIO BRANCO - Produzido em papel off-set de acordo com as normas ABNT - Associação Brasileira de Normas Técnicas e recomendados pelos Correios (RPC). A linha de Envelopes Saco é produzida em papéis de primeira qualidade, possuem colagem e esquadro perfeitos, proporcionando excelente impressão.			
Quantidade: 7.000	Valor Unit.: 0,30	Valor Total: 2.100,00	

CLASSIFICAÇÃO

Razão Social	Num Documento	Oferta Inicial	Oferta Final	ME
1 PAULO TERCIO FERNANDES DOS SANTOS ME	072 06.290.637/0001-46	58.142,00	48.150,00	Sim

DESCLASSIFICADOS

Razão Social	Num Documento	Oferta Inicial	Oferta Final	ME
--------------	---------------	----------------	--------------	----

INABILITADOS

Razão Social	Num Documento	Oferta Inicial	Oferta Final	ME
A .N. B. BASTOS COMERCIO E SERVICOS	089 63.496.079/0001-03	56.064,00	49.000,00	Sim

MOVIMENTOS DO LOTE

29/01/2019 09:42:20	PUBLICADO		
30/01/2019 18:00:00	RECEPÇÃO DE PROPOSTAS		
14/02/2019 08:00:00	ANÁLISE DE PROPOSTAS		
14/02/2019 10:00:17	DISPUTA		
14/02/2019 10:00:17	LANCE	A .N. B. BASTOS COMERCIO E SERVICOS	56.064,00
14/02/2019 10:00:17	LANCE	PAULO TERCIO FERNANDES DOS SANTOS ME	58.142,00
14/02/2019 10:00:22	PRÉ-RANDÔMICO		