



RELATÓRIO ANALÍTICO - COMPOSIÇÕES DE CUSTOS

OBRA:	CONSTRUÇÃO DE CENTRO DE REFERÊNCIA DE ASSISTÊNCIA SOCIAL - CRAS	DATA:	15/10/2023	BDI:	22,23%	
DESCRIÇÃO:	CONSTRUÇÃO DE CENTRO DE REFERÊNCIA DE ASSISTÊNCIA SOCIAL - CRAS	FORTE	VERSÃO	HORA	MES	REF.
LOCAL:	BAIRRO MARAVILHA - QUIXERAMOBIM - CE	SEINFRA	028 SEM DESONERAÇÃO	114,19%	71,31%	10/2023
		SICRO	2023/07	-	-	10/2023
			028 SEM DESONERAÇÃO	114,19%	71,31%	09/2023

88377	OPERADOR DE BETONEIRA ESTACIONÁRIA/MISTURADOR COM ENCARGOS COMPLEMENTARES	SINAPI	1,25000000	R\$ 20,84	R\$ 26,05
88316	SERVENTE COM ENCARGOS COMPLEMENTARES	SINAPI	1,97920000	R\$ 20,46	R\$ 40,49
		Rubrica	TOTAL Mão de Obra com Encargos Complementares:		R\$ 66,54

VALOR:	R\$ 520,22
VALOR BDI (22,23%):	R\$ 115,64
VALOR COM BDI:	R\$ 635,86

6.1. 98557 IMPERMEABILIZAÇÃO DE SUPERFÍCIE COM EMULSÃO ASFÁLTICA, 2 DEMÃOS AF_06/2018 (M2)

Material	FORTE	UNID	COEFICIENTE	PREÇO UNITÁRIO	TOTAL	
0000626	MANTA LIQUIDA DE BASE ASFÁLTICA MODIFICADA COM A ADICAO DE ELASTOMEROS DILUIDOS EM SOLVENTE ORGANICO, APLICACAO A FRIO (MEMBRANA IMPERMEABILIZANTE ASFÁSTICA)	SINAPI	1,50000000	R\$ 21,94	R\$ 32,91	
					TOTAL Material	R\$ 32,91

Mão de Obra com Encargos Complementares	FORTE	UNID	COEFICIENTE	PREÇO UNITÁRIO	TOTAL	
88243	AJUDANTE ESPECIALIZADO COM ENCARGOS COMPLEMENTARES	SINAPI	0,08500000	R\$ 21,42	R\$ 1,82	
88270	IMPERMEABILIZADOR COM ENCARGOS COMPLEMENTARES	SINAPI	0,42200000	R\$ 27,21	R\$ 11,48	
					TOTAL Mão de Obra com Encargos Complementares:	R\$ 13,30

VALOR:	R\$ 46,21
VALOR BDI (22,23%):	R\$ 10,27
VALOR COM BDI:	R\$ 56,48

6.2. 98546 IMPERMEABILIZAÇÃO DE SUPERFÍCIE COM MANTA ASFÁLTICA, UMA CAMADA, INCLUSIVE APLICAÇÃO DE PRIMER ASFÁLTICO, E=3MM. AF_06/2018 (M2)

Material	FORTE	UNID	COEFICIENTE	PREÇO UNITÁRIO	TOTAL	
00004226	GAS DE COZINHA - GLP	SINAPI	0,26000000	R\$ 7,64	R\$ 1,98	
00004014	MANTA ASFÁLTICA ELASTOMERICA EM POLIESTER 3 MM, TIPO III, CLASSE B, ACABAMENTO PP (NBR 9952)	SINAPI	1,12500000	R\$ 69,29	R\$ 77,95	
00000511	PRIMER PARA MANTA ASFÁLTICA A BASE DE ASFALTO MODIFICADO DILUIDO EM SOLVENTE, APLICACAO A FRIO	SINAPI	0,61500000	R\$ 18,75	R\$ 11,53	
					TOTAL Material	R\$ 91,46

Mão de Obra com Encargos Complementares	FORTE	UNID	COEFICIENTE	PREÇO UNITÁRIO	TOTAL	
88243	AJUDANTE ESPECIALIZADO COM ENCARGOS COMPLEMENTARES	SINAPI	0,19200000	R\$ 21,42	R\$ 4,11	
88270	IMPERMEABILIZADOR COM ENCARGOS COMPLEMENTARES	SINAPI	0,94800000	R\$ 27,21	R\$ 25,79	
					TOTAL Mão de Obra com Encargos Complementares:	R\$ 29,90

VALOR:	R\$ 121,36
VALOR BDI (22,23%):	R\$ 26,98
VALOR COM BDI:	R\$ 148,34

7.1. 92543 TRAMA DE MADEIRA COMPOSTA POR TERÇAS PARA TELHADOS DE ATÉ 2 ÁGUAS PARA TELHA ONDULADA DE FIBROCIMENTO, METÁLICA, PLÁSTICA OU TERMOACÚSTICA, INCLUSO TRANSPORTE VERTICAL. AF_07/2019 (M2)

Equipamento Custo Horário	FORTE	UNID	COEFICIENTE	PREÇO UNITÁRIO	TOTAL
93282	GUINCHO ELÉTRICO DE COLUNA, CAPACIDADE 400 KG, COM MOTO FREIO, MOTOR TRIFÁSICO DE 1,25 CV - CHI DIURNO. AF_03/2016	SINAPI	0,00640000	R\$ 22,12	R\$ 0,14
93281	GUINCHO ELÉTRICO DE COLUNA, CAPACIDADE 400 KG, COM MOTO FREIO, MOTOR TRIFÁSICO DE 1,25 CV - CHP DIURNO. AF_03/2016	SINAPI	0,00460000	R\$ 23,23	R\$ 0,10



RELATÓRIO ANALÍTICO - COMPOSIÇÕES DE CUSTOS

OBRA:	CONSTRUÇÃO DE CENTRO DE REFERÊNCIA DE ASSISTÊNCIA SOCIAL - CRAS	DATA:	15/10/2023	BDI:	22,23%		
DESCRIÇÃO:	CONSTRUÇÃO DE CENTRO DE REFERÊNCIA DE ASSISTÊNCIA SOCIAL - CRAS	FONTES:	SEINFRA	VERSÃO	HORA	MES	REF.
LOCAL:	BAIRRO MARAVILHA - QUIXERAMOBIM - CE		2023/07		114,15%	71,31%	10/2023
			SINAPI				10/2023
			SINAPI		114,15%	71,31%	09/2023

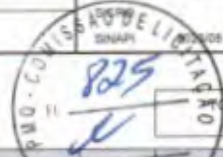

TOTAL Equipamento Custo Horário R\$ 0,24

Material	FONTES	UNID	COEFICIENTE	PREÇO UNITÁRIO	TOTAL
00040568	SINAPI	KG	0,03000000	R\$ 14,55	R\$ 0,43
00004425	SINAPI	M	0,63400000	R\$ 28,55	R\$ 18,10
TOTAL Material					R\$ 18,53

Mão de Obra com Encargos Complementares	FONTES	UNID	COEFICIENTE	PREÇO UNITÁRIO	TOTAL
88239	SINAPI	H	0,06500000	R\$ 21,81	R\$ 1,41
88262	SINAPI	H	0,11800000	R\$ 26,83	R\$ 3,16
TOTAL Mão de Obra com Encargos Complementares					R\$ 4,57

VALOR:	R\$ 23,34
VALOR BDI (22,23%):	R\$ 5,19
VALOR COM BDI:	R\$ 28,53

7.2. 94207 TELHAMENTO COM TELHA ONDULADA DE FIBROCIMENTO E = 6 MM, COM RECOBRIMENTO LATERAL DE 1/4 DE ONDA PARA TELHADO COM INCLINAÇÃO MAIOR QUE 10°, COM ATÉ 2 ÁGUAS, INCLUSO IÇAMENTO. AF_07/2019 (M2)

Equipamento Custo Horário	FONTES	UNID	COEFICIENTE	PREÇO UNITÁRIO	TOTAL
93282	SINAPI	CHI	0,00690000	R\$ 22,12	R\$ 0,15
93281	SINAPI	CHP	0,00500000	R\$ 23,23	R\$ 0,11
TOTAL Equipamento Custo Horário					R\$ 0,26

Material	FONTES	UNID	COEFICIENTE	PREÇO UNITÁRIO	TOTAL
00001607	SINAPI	CJ	1,27000000	R\$ 0,26	R\$ 0,33
00004302	SINAPI	UN	1,27000000	R\$ 3,94	R\$ 5,00
00007194	SINAPI	M2	1,27500000	R\$ 42,15	R\$ 53,74
TOTAL Material					R\$ 59,07

Mão de Obra com Encargos Complementares	FONTES	UNID	COEFICIENTE	PREÇO UNITÁRIO	TOTAL
88316	SINAPI	H	0,15000000	R\$ 20,46	R\$ 3,06
88323	SINAPI	H	0,11500000	R\$ 26,59	R\$ 3,05
TOTAL Mão de Obra com Encargos Complementares					R\$ 6,11

VALOR:	R\$ 65,44
VALOR BDI (22,23%):	R\$ 14,55
VALOR COM BDI:	R\$ 79,99

7.3. 100325 CUMEEIRA SHED PARA TELHA ONDULADA DE FIBROCIMENTO, E = 6 MM, INCLUSO ACESSÓRIOS DE FIXAÇÃO E IÇAMENTO. AF_07/2019 (M)

Equipamento Custo Horário	FONTES	UNID	COEFICIENTE	PREÇO UNITÁRIO	TOTAL
93282	SINAPI	CHI	0,00260000	R\$ 22,12	R\$ 0,05
93281	SINAPI	CHP	0,00180000	R\$ 23,23	R\$ 0,04



RELATÓRIO ANALÍTICO - COMPOSIÇÕES DE CUSTOS

OBRA:	CONSTRUÇÃO DE CENTRO DE REFERÊNCIA DE ASSISTÊNCIA SOCIAL - CRAS	DATA:	15/10/2023			BDI:	22,23%
DESCRIÇÃO:	CONSTRUÇÃO DE CENTRO DE REFERÊNCIA DE ASSISTÊNCIA SOCIAL - CRAS	VERSIÃO:	2023/07	HORA:	114,15%	MES:	71,31%
LOCAL:	BAIRRO MARAVILHA - QUIXERAMOBIM - CE	SEM DESONERAÇÃO:				REF.:	10/2023
		SINAPI:		SEM DESONERAÇÃO:	114,15%		71,31%
							09/2023



TOTAL Equipamento Custo Horário: R\$ 0,09

Material	DESCRIÇÃO	FONTE	UNID	COEFICIENTE	PREÇO UNITÁRIO	TOTAL
00001607	CONJUNTO ARRUELAS DE VEDAÇÃO 5/16" PARA TELHA FIBROCIMENTO (UMA ARRUELA METALICA E UMA ARRUELA PVC - CONICAS)	SINAPI	KG	4,20000000	R\$ 0,26	R\$ 1,09
00007214	CUMEEIRA SHED PARA TELHA ONDULADA DE FIBROCIMENTO, E = 6 MM, ABA 280 MM, COMPRIMENTO 1100 MM (SEM AMIANTO)	SINAPI	UN	1,02900000	R\$ 100,50	R\$ 103,41
00004302	PARAFUSO ZINCADO ROSCA SOBERBA, CABECA SEXTAVADA, 5/16" X 250 MM, PARA FIXAÇÃO DE TELHA EM MADEIRA	SINAPI	UN	4,20000000	R\$ 3,94	R\$ 16,54
TOTAL Material:						R\$ 121,04

Mão de Obra com Encargos Complementares	DESCRIÇÃO	FONTE	UNID	COEFICIENTE	PREÇO UNITÁRIO	TOTAL
88316	SERVENTE COM ENCARGOS COMPLEMENTARES	SINAPI	H	0,05500000	R\$ 20,46	R\$ 1,12
88323	TELHADISTA COM ENCARGOS COMPLEMENTARES	SINAPI	H	0,04100000	R\$ 26,59	R\$ 1,09
TOTAL Mão de Obra com Encargos Complementares:						R\$ 2,21

VALOR:	R\$ 123,34
VALOR BDI (22,23%):	R\$ 27,42
VALOR COM BDI:	R\$ 150,76

7.4. 96111 FORRO EM RÉGUAS DE PVC, FRISADO, PARA AMBIENTES RESIDENCIAIS, INCLUSIVE ESTRUTURA UNIDIRECIONAL DE FIXAÇÃO. AF_08/2023_PS (M2)

Material	DESCRIÇÃO	FONTE	UNID	COEFICIENTE	PREÇO UNITÁRIO	TOTAL
00043131	ARAME GALVANIZADO 6 BWG, D = 5,16 MM (0,157 KG/M), OU 8 BWG, D = 4,19 MM (0,101 KG/M), OU 10 BWG, D = 3,40 MM (0,0713 KG/M)	SINAPI	KG	0,06160000	R\$ 19,20	R\$ 1,18
00036238	FORRO DE PVC, FRISADO, BRANCO, REGUA DE 20 CM, ESPESSURA DE 8 MM A 10 MM E COMPRIMENTO 6 M (SEM COLOCACAO)	SINAPI	M2	1,03630000	R\$ 25,41	R\$ 26,33
00040547	PARAFUSO ZINCADO, AUTOBROCANTE, FLANGEADO, 4,2 MM X 19 MM	SINAPI	CENTO	0,02040000	R\$ 37,49	R\$ 0,76
00040552	PARAFUSO, AUTO ATARRACHANTE, CABECA CHATA, FENDA SIMPLES, 1/4" (6,35 MM) X 25 MM	SINAPI	CENTO	0,03360000	R\$ 64,28	R\$ 2,15
00039430	PENDURAL OU PRESILHA REGULADORA, EM AÇO GALVANIZADO, COM CORPO, MOLA E REBITE, PARA PERFIL TIPO CANALETA DE ESTRUTURA EM FORROS DRYWALL	SINAPI	UN	2,04460000	R\$ 2,67	R\$ 5,45
00039427	PERFIL CANALETA, FORMATO C, EM AÇO ZINCADO, PARA ESTRUTURA FORRO DRYWALL, E = 0,5 MM, *46 X 18" (L X H), COMPRIMENTO 3 M	SINAPI	M	2,22120000	R\$ 7,09	R\$ 15,74
TOTAL Material:						R\$ 51,61

Mão de Obra com Encargos Complementares	DESCRIÇÃO	FONTE	UNID	COEFICIENTE	PREÇO UNITÁRIO	TOTAL
88278	MONTADOR DE ESTRUTURA METÁLICA COM ENCARGOS COMPLEMENTARES	SINAPI	H	0,69680000	R\$ 20,28	R\$ 14,13
TOTAL Mão de Obra com Encargos Complementares:						R\$ 14,13

VALOR:	R\$ 65,74
VALOR BDI (22,23%):	R\$ 14,61
VALOR COM BDI:	R\$ 80,35

7.5. 100435 RUFO EM FIBROCIMENTO PARA TELHA ONDULADA E = 6 MM, ABA DE 26 CM, INCLUSO TRANSPORTE VERTICAL, EXCETO CONTRARRUFO. AF_07/2019 (M)

Equipamento Custo Horário	DESCRIÇÃO	FONTE	UNID	COEFICIENTE	PREÇO UNITÁRIO	TOTAL
93282	GUINCHO ELÉTRICO DE COLUNA, CAPACIDADE 400 KG, COM MOTO FREIO, MOTOR TRIFÁSICO DE 1,25 CV - CHI DIURNO. AF_03/2016	SINAPI	CHI	0,01830000	R\$ 22,12	R\$ 0,40
93281	GUINCHO ELÉTRICO DE COLUNA, CAPACIDADE 400 KG, COM MOTO FREIO, MOTOR TRIFÁSICO DE 1,25 CV - CHP DIURNO. AF_03/2016	SINAPI	CHP	0,01320000	R\$ 23,23	R\$ 0,30



RELATÓRIO ANALÍTICO - COMPOSIÇÕES DE CUSTOS

OBRA:	CONSTRUÇÃO DE CENTRO DE REFERÊNCIA DE ASSISTÊNCIA SOCIAL - CRAS	DATA: 15/10/2023	BDI: 22,23%		
DESCRIÇÃO:	CONSTRUÇÃO DE CENTRO DE REFERÊNCIA DE ASSISTÊNCIA SOCIAL - CRAS	VERSIÃO: 028 SEM DESONERAÇÃO	HORA: 114,15%	MES: 71,31%	REF: 10/2023
LOCAL:	BAIRRO MARAVILHA - QUIXERAMOBIM - CE	SICRO: 202567			10/2023
		SINAPI: 20220 SEM DESONERAÇÃO	114,15%	71,31%	09/2023



TOTAL Equipamento Custo Horário:	R\$ 0,70
----------------------------------	----------

Material	FORTE	UNID	COEFICIENTE	PREÇO UNITÁRIO	TOTAL
00007237 RUFOS PARA TELHA ONDULADA DE FIBROCIMENTO, E = 6 MM, ABA *260* MM, COMPRIMENTO 1100 MM (SEM AMIANTO)	SINAPI	UN	1,00000000	R\$ 83,94	R\$ 83,94
TOTAL Material					R\$ 83,94

Mão de Obra com Encargos Complementares	FORTE	UNID	COEFICIENTE	PREÇO UNITÁRIO	TOTAL
88316 SERVENTE COM ENCARGOS COMPLEMENTARES	SINAPI	H	0,18000000	R\$ 20,46	R\$ 3,68
88323 TELHADISTA COM ENCARGOS COMPLEMENTARES	SINAPI	H	0,08500000	R\$ 26,59	R\$ 2,26
TOTAL Mão de Obra com Encargos Complementares					R\$ 5,94

VALOR:	R\$ 90,58
VALOR BDI (22,23%):	R\$ 20,14
VALOR COM BDI:	R\$ 110,72

7.6. 94229 CALHA EM CHAPA DE AÇO GALVANIZADO NÚMERO 24, DESENVOLVIMENTO DE 100 CM, INCLUSO TRANSPORTE VERTICAL. AF_07/2019 (M)

Equipamento Custo Horário	FORTE	UNID	COEFICIENTE	PREÇO UNITÁRIO	TOTAL
93282 GUINCHO ELÉTRICO DE COLUNA, CAPACIDADE 400 KG, COM MOTO FREIO, MOTOR TRIFÁSICO DE 1,25 CV - CHI DIURNO. AF_03/2016	SINAPI	CHI	0,01830000	R\$ 22,12	R\$ 0,40
93281 GUINCHO ELÉTRICO DE COLUNA, CAPACIDADE 400 KG, COM MOTO FREIO, MOTOR TRIFÁSICO DE 1,25 CV - CHP DIURNO. AF_03/2016	SINAPI	CHP	0,01320000	R\$ 23,23	R\$ 0,30
TOTAL Equipamento Custo Horário					R\$ 0,70

Material	FORTE	UNID	COEFICIENTE	PREÇO UNITÁRIO	TOTAL
00040784 CALHA QUADRADA DE CHAPA DE AÇO GALVANIZADA NUM 24, CORTE 100 CM	SINAPI	M	1,05000000	R\$ 85,05	R\$ 89,30
00005061 PREGO DE AÇO POLIDO COM CABECA 18 X 27 (2 1/2 X 10)	SINAPI	KG	0,02500000	R\$ 14,20	R\$ 0,35
00005104 REBITE DE REPUXO EM ALUMÍNIO VAZADO, DIÂMETRO 3,2 X 8 MM DE COMPRIMENTO (1KG = 1025 UNIDADES)	SINAPI	KG	0,00490000	R\$ 63,07	R\$ 0,30
00000142 SELANTE ELÁSTICO MONOCOMPONENTE A BASE DE POLIURETANO (PU) PARA JUNTAS DIVERSAS	SINAPI	310ML	0,16100000	R\$ 42,15	R\$ 6,78
00013388 SOLDA EM BARRA DE ESTANHO-CHUMBO 50/50	SINAPI	KG	0,18000000	R\$ 216,85	R\$ 39,03
TOTAL Material					R\$ 136,76

Mão de Obra com Encargos Complementares	FORTE	UNID	COEFICIENTE	PREÇO UNITÁRIO	TOTAL
88316 SERVENTE COM ENCARGOS COMPLEMENTARES	SINAPI	H	0,63300000	R\$ 20,46	R\$ 12,95
88323 TELHADISTA COM ENCARGOS COMPLEMENTARES	SINAPI	H	0,53900000	R\$ 26,59	R\$ 14,33
TOTAL Mão de Obra com Encargos Complementares					R\$ 27,28

VALOR:	R\$ 163,74
VALOR BDI (22,23%):	R\$ 36,40
VALOR COM BDI:	R\$ 200,14

7.7. C0773 CHAPIM PRÉ-MOLDADO DE CONCRETO (M2)

Equipamento Custo Horário	FORTE	UNID	COEFICIENTE	PREÇO UNITÁRIO	TOTAL
10682 BETONEIRA ELÉTRICA 580L (CHP)	SEINFRA	H	0,02000000	R\$ 27,5970	R\$ 0,5519
TOTAL Equipamento Custo Horário					R\$ 0,5519

Material	FORTE	UNID	COEFICIENTE	PREÇO UNITÁRIO	TOTAL
10163 AÇO CA-50	SEINFRA	KG	1,35000000	R\$ 7,1000	R\$ 9,5850



RELATÓRIO ANALÍTICO - COMPOSIÇÕES DE CUSTOS

OBRA:	CONSTRUÇÃO DE CENTRO DE REFERÊNCIA DE ASSISTÊNCIA SOCIAL - CRAS	DATA: 15/10/2023	BDI: 22,23%		
DESCRIÇÃO:	CONSTRUÇÃO DE CENTRO DE REFERÊNCIA DE ASSISTÊNCIA SOCIAL - CRAS	VERSIÃO: 028 SEM DESONERAÇÃO	HORA: 114,15%	MES: 71,31%	REF.: 10/2023
LOCAL:	BAIRRO MARAVILHA - QUIXERAMOBIM - CE	2023/07			10/2023
		2023/08 SEM DESONERAÇÃO	114,15%	71,31%	09/2023



Item	Descrição	Fonte	Unid	Coefficiente	Preço Unitário	Total
10103	ARAME RECOZIDO N 18 BWG	SEINFRA	KG	0,02000000	R\$ 16,5300	R\$ 0,3306
10108	AREIA GROSSA	SEINFRA	M3	0,04000000	R\$ 119,5800	R\$ 4,7832
10528	CHAPA COMPENSADO RESINADO 10MM (1,10 X 2,20M)	SEINFRA	M2	1,00000000	R\$ 35,9500	R\$ 35,9500
10805	CIMENTO PORTLAND	SEINFRA	KG	17,36000000	R\$ 0,7100	R\$ 12,3256
11605	PEDRISCO	SEINFRA	M3	0,09000000	R\$ 100,5000	R\$ 9,0450
11724	PREGO	SEINFRA	KG	0,02000000	R\$ 17,0000	R\$ 0,3400
TOTAL Material:						R\$ 72,3594

Mão de Obra	Fonte	Unid	Coefficiente	Preço Unitário	Total
10121 ARMADOR/FERREIRO	SEINFRA	H	0,80000000	R\$ 26,8600	R\$ 21,4880
10498 CARPINTEIRO	SEINFRA	H	0,70000000	R\$ 26,8600	R\$ 18,8020
12391 PEDREIRO	SEINFRA	H	0,30000000	R\$ 26,8600	R\$ 8,0580
12543 SERVENTE	SEINFRA	H	1,10000000	R\$ 20,2600	R\$ 22,2860
TOTAL Mão de Obra:					R\$ 70,6340

VALOR:	R\$ 143,55
VALOR BDI (22,23%):	R\$ 31,91
VALOR COM BDI:	R\$ 175,46

8.1. 103327 ALVENARIA DE VEDAÇÃO DE BLOCOS CERÂMICOS FURADOS NA VERTICAL DE 19X19X39 CM (ESPESSURA 19 CM) E ARGAMASSA DE ASSENTAMENTO COM PREPARO MANUAL. AF_12/2021 (M2)

Material	Fonte	Unid	Coefficiente	Preço Unitário	Total
00037594 BLOCO CERAMICO / TIJOLO VAZADO PARA ALVENARIA DE VEDAÇÃO, FUROS NA VERTICAL, 19 X 19 X 39 CM (NBR 15270)	SINAPI	UN	13,60000000	R\$ 2,24	R\$ 30,46
00037395 PINO DE AÇO COM FURO, HASTE = 27 MM (AÇO DIRETA)	SINAPI	CENTO	0,01000000	R\$ 38,74	R\$ 0,38
00034548 TELA DE AÇO SOLDADA GALVANIZADA/ZINCADA PARA ALVENARIA, FIO D = *1,20 A 1,70* MM, MALHA 15 X 15 MM, (C X L) *50 X 17,5* CM	SINAPI	M	0,42000000	R\$ 5,48	R\$ 2,30
TOTAL Material:					R\$ 33,14

Mão de Obra com Encargos Complementares	Fonte	Unid	Coefficiente	Preço Unitário	Total
88309 PEDREIRO COM ENCARGOS COMPLEMENTARES	SINAPI	H	0,99000000	R\$ 27,21	R\$ 26,93
88316 SERVENTE COM ENCARGOS COMPLEMENTARES	SINAPI	H	0,49500000	R\$ 20,46	R\$ 10,12
TOTAL Mão de Obra com Encargos Complementares:					R\$ 37,05

Serviço	Fonte	Unid	Coefficiente	Preço Unitário	Total
87369 ARGAMASSA TRAÇO 1:2:8 (EM VOLUME DE CIMENTO, CAL E AREIA MÉDIA ÚMIDA) PARA EMBOÇO/MASSA ÚNICA/ASSENTAMENTO DE ALVENARIA DE VEDAÇÃO. PREPARO MANUAL. AF_08/2019	SINAPI	M3	0,01380000	R\$ 719,96	R\$ 9,93
TOTAL Serviço:					R\$ 9,93

VALOR:	R\$ 80,12
VALOR BDI (22,23%):	R\$ 17,81
VALOR COM BDI:	R\$ 97,93

8.2. 102253 DIVISORIA SANITÁRIA, TIPO CABINE, EM GRANITO CINZA POLIDO, ESP = 3CM, ASSENTADO COM ARGAMASSA COLANTE AC III-E, EXCLUSIVE FERRAGENS. AF_01/2021 (M2)

Equipamento Custo Horário	Fonte	Unid	Coefficiente	Preço Unitário	Total
91693 SERRA CIRCULAR DE BANCADA COM MOTOR ELÉTRICO POTÊNCIA DE 5HP, COM COIFA PARA DISCO 10" - CHI DIURNO. AF_08/2015	SINAPI	CHI	1,31600000	R\$ 24,15	R\$ 31,78
91692 SERRA CIRCULAR DE BANCADA COM MOTOR ELÉTRICO POTÊNCIA DE 5HP, COM COIFA PARA DISCO 10" - CHP DIURNO. AF_08/2015	SINAPI	CHP	0,08900000	R\$ 25,51	R\$ 2,27



RELATÓRIO ANALÍTICO - COMPOSIÇÕES DE CUSTOS

OBRA:	CONSTRUÇÃO DE CENTRO DE REFERÊNCIA DE ASSISTÊNCIA SOCIAL - CRAS	DATA:	15/10/2023	BDI:	22,23%				
DESCRIÇÃO:	CONSTRUÇÃO DE CENTRO DE REFERÊNCIA DE ASSISTÊNCIA SOCIAL - CRAS	VERSÃO:	028 SEM DESONERAÇÃO	HORA:	114,15%	MES:	71,31%	REF:	10/2023
LOCAL:	BAIRRO MARAVILHA - QUIXERAMOBIM - CE	BICHO:	2023/07						10/2023
			08 SEM DESONERAÇÃO	114,15%	71,31%				09/2023

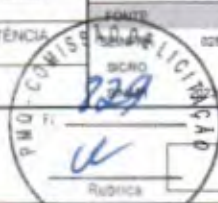

TOTAL Equipamento Custo Horário R\$ 34,05

Especiais	FONTE	UNID	COEFICIENTE	PREÇO UNITÁRIO	TOTAL
00044476	SINAPI	M2	1,05000000	R\$ 602,26	R\$ 632,37
DIVISORIA EM GRANITO, COM DUAS FACES POLIDAS, TIPO ANDORINHA/ QUARTZ/ CASTELO/ CORUMBA OU OUTROS EQUIVALENTES DA REGIAO, E= "3,0" CM					
TOTAL Especiais					R\$ 632,37

Material	FONTE	UNID	COEFICIENTE	PREÇO UNITÁRIO	TOTAL
00000131	SINAPI	KG	0,53000000	R\$ 55,71	R\$ 29,52
ADESIVO ESTRUTURAL A BASE DE RESINA EPOXI, BICOMPONENTE, PASTOSO (TIXOTROPICO)					
00037596	SINAPI	KG	0,97000000	R\$ 3,95	R\$ 3,83
ARGAMASSA COLANTE TIPO AC III E					
TOTAL Material					R\$ 33,35

Mão de Obra com Encargos Complementares	FONTE	UNID	COEFICIENTE	PREÇO UNITÁRIO	TOTAL
88274	SINAPI	H	1,40500000	R\$ 26,64	R\$ 37,42
MARMORISTA/GRANITEIRO COM ENCARGOS COMPLEMENTARES					
88318	SINAPI	H	0,70200000	R\$ 20,46	R\$ 14,36
SERVENTE COM ENCARGOS COMPLEMENTARES					
TOTAL Mão de Obra com Encargos Complementares:					R\$ 51,78

VALOR:	R\$ 751,55
VALOR BDI (22,23%):	R\$ 167,07
VALOR COM BDI:	R\$ 918,62

8.3. 93182 VERGA PRÉ-MOLDADA PARA JANELAS COM ATÉ 1,5 M DE VÃO. AF_03/2016 (M)

Material	FONTE	UNID	COEFICIENTE	PREÇO UNITÁRIO	TOTAL
00002692	SINAPI	L	0,00500000	R\$ 8,45	R\$ 0,05
DESMOLDANTE PROTETOR PARA FORMAS DE MADEIRA, DE BASE OLEOSA EMULSIONADA EM AGUA					
00039017	SINAPI	UN	6,00000000	R\$ 0,22	R\$ 1,32
ESPACADOR / DISTANCIADOR CIRCULAR COM ENTRADA LATERAL EM PLASTICO, PARA VERGALHAO *4,2 A 12,5* MM, COBRIMENTO 20 MM					
TOTAL Material:					R\$ 1,37

Mão de Obra com Encargos Complementares	FONTE	UNID	COEFICIENTE	PREÇO UNITÁRIO	TOTAL
88309	SINAPI	H	0,08400000	R\$ 27,21	R\$ 2,28
PEDREIRO COM ENCARGOS COMPLEMENTARES					
88316	SINAPI	H	0,10200000	R\$ 20,46	R\$ 2,08
SERVENTE COM ENCARGOS COMPLEMENTARES					
TOTAL Mão de Obra com Encargos Complementares:					R\$ 4,36

Serviço	FONTE	UNID	COEFICIENTE	PREÇO UNITÁRIO	TOTAL
87294	SINAPI	M3	0,00190000	R\$ 572,78	R\$ 1,08
ARGAMASSA TRAÇO 1:2:9 (EM VOLUME DE CIMENTO, CAL E AREIA MÉDIA ÚMIDA) PARA EMBOÇO/MASSA ÚNICA/ASSENTAMENTO DE ALVENARIA DE VEDAÇÃO. PREPARO MECÂNICO COM BETONEIRA 600 L. AF_08/2019					
94970	SINAPI	M3	0,01800000	R\$ 494,85	R\$ 8,90
CONCRETO FCK = 20MPA, TRAÇO 1:2,7:3 (EM MASSA SECA DE CIMENTO/ AREIA MÉDIA/ BRITA 1) - PREPARO MECÂNICO COM BETONEIRA 600 L. AF_05/2021					
92801	SINAPI	KG	0,49000000	R\$ 10,80	R\$ 5,29
CORTE E DOBRA DE AÇO CA-50, DIÂMETRO DE 6,3 MM. AF_06/2022					
92270	SINAPI	M2	0,17000000	R\$ 173,99	R\$ 29,57
FABRICAÇÃO DE FÔRMA PARA VIGAS, COM MADEIRA SERRADA, E = 25 MM. AF_09/2020					
TOTAL Serviço:					R\$ 44,84

VALOR:	R\$ 50,57
VALOR BDI (22,23%):	R\$ 11,24
VALOR COM BDI:	R\$ 61,81

8.4. 93183 VERGA PRÉ-MOLDADA PARA JANELAS COM MAIS DE 1,5 M DE VÃO. AF_03/2016 (M)



RELATÓRIO ANALÍTICO - COMPOSIÇÕES DE CUSTOS

OBRA:	CONSTRUÇÃO DE CENTRO DE REFERÊNCIA DE ASSISTÊNCIA SOCIAL - CRAS	DATA: 15/10/2023	BDI: 22,23%		
DESCRIÇÃO:	CONSTRUÇÃO DE CENTRO DE REFERÊNCIA DE ASSISTÊNCIA SOCIAL - CRAS	VERSIÃO: 028 SEM DESONERAÇÃO	HORA: 114,15%	MES: 71,31%	REF: 10/2023
LOCAL:	BAIRRO MARAVILHA - QUIXERAMOBIM - CE	2023/07	-	-	10/2023
		2023/08 SEM DESONERAÇÃO	114,15%	71,31%	08/2023

Material	FORNTE	UNID	COEFICIENTE	PREÇO UNITÁRIO	TOTAL
00002692	SINAPI	L	0,00700000	R\$ 8,45	R\$ 0,05
00039017	SINAPI	UN	6,00000000	R\$ 0,22	R\$ 1,32
TOTAL Material:					R\$ 1,37

Mão de Obra com Encargos Complementares	FORNTE	UNID	COEFICIENTE	PREÇO UNITÁRIO	TOTAL
88309	SINAPI	H	0,06800000	R\$ 27,21	R\$ 1,85
88316	SINAPI	H	0,09400000	R\$ 20,46	R\$ 1,92
TOTAL Mão de Obra com Encargos Complementares:					R\$ 3,77

Serviço	FORNTE	UNID	COEFICIENTE	PREÇO UNITÁRIO	TOTAL
87294	SINAPI	M3	0,00190000	R\$ 572,78	R\$ 1,08
94970	SINAPI	M3	0,02400000	R\$ 494,85	R\$ 11,87
92802	SINAPI	KG	0,79000000	R\$ 10,78	R\$ 8,51
92270	SINAPI	M2	0,21700000	R\$ 173,99	R\$ 37,75
TOTAL Serviço:					R\$ 58,21

VALOR:	R\$ 64,35
VALOR BDI (22,23%):	R\$ 14,31
VALOR COM BDI:	R\$ 78,66

8.5. 93196 CONTRAVERGA MOLDADA IN LOCO EM CONCRETO PARA VÃOS DE ATÉ 1,5 M DE COMPRIMENTO, AF_03/2016 (M)

Material	FORNTE	UNID	COEFICIENTE	PREÇO UNITÁRIO	TOTAL
00002692	SINAPI	L	0,00600000	R\$ 8,45	R\$ 0,05
00039017	SINAPI	UN	6,00000000	R\$ 0,22	R\$ 1,32
TOTAL Material:					R\$ 1,37

Mão de Obra com Encargos Complementares	FORNTE	UNID	COEFICIENTE	PREÇO UNITÁRIO	TOTAL
88309	SINAPI	H	0,37800000	R\$ 27,21	R\$ 10,23
88316	SINAPI	H	0,18800000	R\$ 20,46	R\$ 3,84
TOTAL Mão de Obra com Encargos Complementares:					R\$ 14,07

Serviço	FORNTE	UNID	COEFICIENTE	PREÇO UNITÁRIO	TOTAL
94970	SINAPI	M3	0,01800000	R\$ 494,85	R\$ 8,90
92801	SINAPI	KG	0,49000000	R\$ 10,80	R\$ 5,29
92270	SINAPI	M2	0,35000000	R\$ 173,99	R\$ 60,89
TOTAL Serviço:					R\$ 75,08

VALOR:	R\$ 90,52
VALOR BDI (22,23%):	R\$ 20,12
VALOR COM BDI:	R\$ 110,64



RELATÓRIO ANALÍTICO - COMPOSIÇÕES DE CUSTOS

OBRA:	CONSTRUÇÃO DE CENTRO DE REFERÊNCIA DE ASSISTÊNCIA SOCIAL - CRAS	DATA: 15/10/2023	BDI: 22,23%		
DESCRIÇÃO:	CONSTRUÇÃO DE CENTRO DE REFERÊNCIA DE ASSISTÊNCIA SOCIAL - CRAS	VERSÃO: 028 SEM DESONERAÇÃO	HORA: 114,15%	MES: 71,31%	REF: 10/2023
LOCAL:	BAIRRO MARAVILHA - QUIXERAMOBIM - CE	SICRO: 2023/07	-	-	10/2023
		SINAPI: 2023/08 SEM DESONERAÇÃO	114,15%	71,31%	09/2023

8.6. 93199 CONTRAVERGA MOLDADA IN LOCO COM UTILIZAÇÃO DE BLOCOS CANALETA PARA VÃOS DE MAIS DE 1,5 M DE COMPRIMENTO. AF_03/2016 (M)

Material	FORTE	UNID	COEFICIENTE	PREÇO UNITÁRIO	TOTAL
00000660 CANALETA DE CONCRETO 19 X 19 X 19 CM (CLASSE C - NBR 6136)	SINAPI	UN	5,34000000	R\$ 3,55	R\$ 18,95
TOTAL Material					R\$ 18,95

Mão de Obra com Encargos Complementares	FORTE	UNID	COEFICIENTE	PREÇO UNITÁRIO	TOTAL
88309 PEDREIRO COM ENCARGOS COMPLEMENTARES	SINAPI	H	0,25300000	R\$ 27,21	R\$ 6,88
88316 SERVENTE COM ENCARGOS COMPLEMENTARES	SINAPI	H	0,12600000	R\$ 20,46	R\$ 2,57
TOTAL Mão de Obra com Encargos Complementares					R\$ 9,45

Serviço	FORTE	UNID	COEFICIENTE	PREÇO UNITÁRIO	TOTAL
87294 ARGAMASSA TRAÇO 1:2:9 (EM VOLUME DE CIMENTO, CAL E AREIA MÉDIA ÚMIDA) PARA EMBOÇO/MASSA ÚNICA/ASSENTAMENTO DE ALVENARIA DE VEDAÇÃO, PREPARO MECÂNICO COM BETONEIRA 600 L. AF_08/2019	SINAPI	M3	0,00190000	R\$ 572,78	R\$ 1,08
92801 CORTE E DOBRA DE AÇO CA-50, DIÂMETRO DE 6,3 MM. AF_06/2022	SINAPI	KG	0,49000000	R\$ 10,80	R\$ 5,29
90279 GRAUTE FGK=20 MPA, TRAÇO 1:0,04:1,8:2,1 (EM MASSA SECA DE CIMENTO/ CAL/ AREIA GROSSA/ BRITA 0) - PREPARO MECÂNICO COM BETONEIRA 400 L. AF_09/2021	SINAPI	M3	0,01400000	R\$ 592,65	R\$ 8,29
TOTAL Serviço					R\$ 14,66

VALOR:	R\$ 43,06
VALOR BDI (22,23%):	R\$ 9,57
VALOR COM BDI:	R\$ 52,63

8.7. 93184 VERGA PRÉ-MOLDADA PARA PORTAS COM ATÉ 1,5 M DE VÃO. AF_03/2016 (M)

Material	FORTE	UNID	COEFICIENTE	PREÇO UNITÁRIO	TOTAL
00002692 DESMOLDANTE PROTETOR PARA FORMAS DE MADEIRA, DE BASE OLEOSA EMULSIONADA EM AGUA	SINAPI	L	0,00500000	R\$ 8,45	R\$ 0,04
00039017 ESPACADOR / DISTANCIADOR CIRCULAR COM ENTRADA LATERAL, EM PLASTICO, PARA VERGALHAO 4,2 A 12,5" MM, COBRIMENTO 20 MM	SINAPI	UN	6,00000000	R\$ 0,22	R\$ 1,32
TOTAL Material					R\$ 1,36

Mão de Obra com Encargos Complementares	FORTE	UNID	COEFICIENTE	PREÇO UNITÁRIO	TOTAL
88309 PEDREIRO COM ENCARGOS COMPLEMENTARES	SINAPI	H	0,09400000	R\$ 27,21	R\$ 2,55
88316 SERVENTE COM ENCARGOS COMPLEMENTARES	SINAPI	H	0,10700000	R\$ 20,46	R\$ 2,18
TOTAL Mão de Obra com Encargos Complementares					R\$ 4,73

Serviço	FORTE	UNID	COEFICIENTE	PREÇO UNITÁRIO	TOTAL
87294 ARGAMASSA TRAÇO 1:2:9 (EM VOLUME DE CIMENTO, CAL E AREIA MÉDIA ÚMIDA) PARA EMBOÇO/MASSA ÚNICA/ASSENTAMENTO DE ALVENARIA DE VEDAÇÃO, PREPARO MECÂNICO COM BETONEIRA 600 L. AF_08/2019	SINAPI	M3	0,00190000	R\$ 572,78	R\$ 1,08
94970 CONCRETO FCK = 20MPA, TRAÇO 1:2,7:3 (EM MASSA SECA DE CIMENTO/ AREIA MÉDIA/ BRITA 1) - PREPARO MECÂNICO COM BETONEIRA 600 L. AF_05/2021	SINAPI	M3	0,01200000	R\$ 484,85	R\$ 5,93
92800 CORTE E DOBRA DE AÇO CA-60, DIÂMETRO DE 5,0 MM. AF_06/2022	SINAPI	KG	0,30800000	R\$ 10,61	R\$ 3,26
92270 FABRICAÇÃO DE FÔRMA PARA VIGAS, COM MADEIRA SERRADA, E = 25 MM. AF_05/2020	SINAPI	M2	0,12200000	R\$ 173,99	R\$ 21,22
TOTAL Serviço					R\$ 31,49

VALOR:	R\$ 37,58
VALOR BDI (22,23%):	R\$ 8,35



RELATÓRIO ANALÍTICO - COMPOSIÇÕES DE CUSTOS

OBRA:	CONSTRUÇÃO DE CENTRO DE REFERÊNCIA DE ASSISTÊNCIA SOCIAL - CRAS	DATA: 15/10/2023	BDI: 22,23%		
DESCRIÇÃO:	CONSTRUÇÃO DE CENTRO DE REFERÊNCIA DE ASSISTÊNCIA SOCIAL - CRAS	ORÇAMENTO DE LICITAÇÃO	HORA	MES	REF.
LOCAL:	BAIRRO MARAVILHA - QUIXERAMOBIM - CE	SINAPI	114,15%	71,31%	10/2023
		SINAPI	114,15%	71,31%	09/2023



VALOR COM BDI: **R\$ 45,93**

8.8. 93185 VERGA PRÉ-MOLDADA PARA PORTAS COM MAIS DE 1,5 M DE VÃO. AF_03/2016 (M)

Material	DESCRIÇÃO	FORTE	UNID	COEFICIENTE	PREÇO UNITÁRIO	TOTAL
00002692	DESMOLDANTE PROTETOR PARA FORMAS DE MADEIRA, DE BASE OLEOSA EMULSIONADA EM AGUA	SINAPI	L	0,00700000	R\$ 8,45	R\$ 0,05
00039017	ESPACADOR / DISTANCIADOR CIRCULAR COM ENTRADA LATERAL, EM PLASTICO, PARA VERGALHAO *4,2 A 12,5* MM, COBRIMENTO 20 MM	SINAPI	UN	6,00000000	R\$ 0,22	R\$ 1,32
TOTAL Material:						R\$ 1,37

Mão de Obra com Encargos Complementares	DESCRIÇÃO	FORTE	UNID	COEFICIENTE	PREÇO UNITÁRIO	TOTAL
88309	PEDREIRO COM ENCARGOS COMPLEMENTARES	SINAPI	H	0,05800000	R\$ 27,21	R\$ 1,57
88316	SERVENTE COM ENCARGOS COMPLEMENTARES	SINAPI	H	0,08600000	R\$ 20,46	R\$ 1,75
TOTAL Mão de Obra com Encargos Complementares:						R\$ 3,32

Serviço	DESCRIÇÃO	FORTE	UNID	COEFICIENTE	PREÇO UNITÁRIO	TOTAL
87294	ARGAMASSA TRAÇO 1:2-9 (EM VOLUME DE CIMENTO, CAL E AREIA MÉDIA ÚMIDA) PARA EMBOÇO/MASSA ÚNICA/ASSENTAMENTO DE ALVENARIA DE VEDAÇÃO, PREPARO MECÂNICO COM BETONEIRA 600 L. AF_08/2019	SINAPI	M3	0,00190000	R\$ 572,75	R\$ 1,08
94970	CONCRETO FCK = 20MPA, TRAÇO 1:2,7:3 (EM MASSA SECA DE CIMENTO/ AREIA MÉDIA/ BRITA 1) - PREPARO MECÂNICO COM BETONEIRA 600 L. AF_05/2021	SINAPI	M3	0,02400000	R\$ 494,85	R\$ 11,87
92802	CORTE E DOBRA DE AÇO CA-50. DIÂMETRO DE 8,0 MM. AF_06/2022	SINAPI	KG	0,79000000	R\$ 10,78	R\$ 8,51
92270	FABRICAÇÃO DE FÔRMA PARA VIGAS, COM MADEIRA SERRADA, E = 25 MM. AF_09/2020	SINAPI	M2	0,21400000	R\$ 173,99	R\$ 37,23
TOTAL Serviço:						R\$ 58,69

VALOR:	R\$ 63,38
VALOR BDI (22,23%):	R\$ 14,09
VALOR COM BDI:	R\$ 77,47

9.1. 87878 CHAPISCO APLICADO EM ALVENARIAS E ESTRUTURAS DE CONCRETO INTERNAS, COM COLHER DE PEDREIRO. ARGAMASSA TRAÇO 1:3 COM PREPARO MANUAL. AF_10/2022 (M2)

Mão de Obra com Encargos Complementares	DESCRIÇÃO	FORTE	UNID	COEFICIENTE	PREÇO UNITÁRIO	TOTAL
88309	PEDREIRO COM ENCARGOS COMPLEMENTARES	SINAPI	H	0,06810000	R\$ 27,21	R\$ 1,85
88316	SERVENTE COM ENCARGOS COMPLEMENTARES	SINAPI	H	0,02550000	R\$ 20,46	R\$ 0,52
TOTAL Mão de Obra com Encargos Complementares:						R\$ 2,37

Serviço	DESCRIÇÃO	FORTE	UNID	COEFICIENTE	PREÇO UNITÁRIO	TOTAL
87377	ARGAMASSA TRAÇO 1:3 (EM VOLUME DE CIMENTO E AREIA GROSSA ÚMIDA) PARA CHAPISCO CONVENCIONAL, PREPARO MANUAL. AF_08/2019	SINAPI	M3	0,00370000	R\$ 688,43	R\$ 2,54
TOTAL Serviço:						R\$ 2,54

VALOR:	R\$ 4,91
VALOR BDI (22,23%):	R\$ 1,09
VALOR COM BDI:	R\$ 6,00

9.2. 87547 MASSA ÚNICA, PARA RECEBIMENTO DE PINTURA, EM ARGAMASSA TRAÇO 1:2:8, PREPARO MECÂNICO COM BETONEIRA 400L, APLICADA MANUALMENTE EM FACES INTERNAS DE PAREDES, ESPESSURA DE 10MM, COM EXECUÇÃO DE TALISCAS. AF_06/2014 (M2)

Mão de Obra com Encargos Complementares	DESCRIÇÃO	FORTE	UNID	COEFICIENTE	PREÇO UNITÁRIO	TOTAL
88309	PEDREIRO COM ENCARGOS COMPLEMENTARES	SINAPI	H	0,35000000	R\$ 27,21	R\$ 9,52



RELATÓRIO ANALÍTICO - COMPOSIÇÕES DE CUSTOS

OBRA:	CONSTRUÇÃO DE CENTRO DE REFERÊNCIA DE ASSISTÊNCIA SOCIAL - CRAS	DATA: 15/10/2023	BDI: 22,23%		
DESCRIÇÃO:	CONSTRUÇÃO DE CENTRO DE REFERÊNCIA DE ASSISTÊNCIA SOCIAL - CRAS	VERSÃO:	HORA:	MES:	REF:
LOCAL:	BAIRRO MARAVILHA - QUIXERAMOBIM - CE	114,15%	71,31%	10/2023	
		114,15%	71,31%	10/2023	



88316	SERVENTE COM ENCARGOS COMPLEMENTARES	SINAPI	H	0,12800000	R\$ 20,46	R\$ 2,61
TOTAL Mão de Obra com Encargos Complementares						R\$ 12,13

Serviço	FORNTE	UNID	COEFICIENTE	PREÇO UNITÁRIO	TOTAL	
87292	ARGAMASSA TRAÇO 1:2:8 (EM VOLUME DE CIMENTO, CAL E AREIA MÉDIA ÚMIDA) PARA EMBOÇO/MASSA ÚNICA/ASSENTAMENTO DE ALVENARIA DE VEDAÇÃO, PREPARO MECÂNICO COM BETONEIRA 400 L. AF_08/2019	SINAPI	M3	0,02130000	R\$ 598,46	R\$ 12,74

TOTAL Serviço: R\$ 12,74

VALOR: R\$ 24,87

VALOR BDI (22,23%): R\$ 5,53

VALOR COM BDI: R\$ 30,40

9.3. 87553 EMBOÇO, PARA RECEBIMENTO DE CERÂMICA, EM ARGAMASSA TRAÇO 1:2:8, PREPARO MECÂNICO COM BETONEIRA 400L, APLICADO MANUALMENTE EM FACES INTERNAS DE PAREDES, PARA AMBIENTE COM ÁREA MAIOR QUE 10M2, ESPESSURA DE 10MM, COM EXECUÇÃO DE TALISCAS. AF_06/2014 (M2)

Mão de Obra com Encargos Complementares	FORNTE	UNID	COEFICIENTE	PREÇO UNITÁRIO	TOTAL	
88309	PEDREIRO COM ENCARGOS COMPLEMENTARES	SINAPI	H	0,20000000	R\$ 27,21	R\$ 5,44
88316	SERVENTE COM ENCARGOS COMPLEMENTARES	SINAPI	H	0,07400000	R\$ 20,46	R\$ 1,51
TOTAL Mão de Obra com Encargos Complementares						R\$ 6,95

Serviço	FORNTE	UNID	COEFICIENTE	PREÇO UNITÁRIO	TOTAL	
87292	ARGAMASSA TRAÇO 1:2:8 (EM VOLUME DE CIMENTO, CAL E AREIA MÉDIA ÚMIDA) PARA EMBOÇO/MASSA ÚNICA/ASSENTAMENTO DE ALVENARIA DE VEDAÇÃO, PREPARO MECÂNICO COM BETONEIRA 400 L. AF_08/2019	SINAPI	M3	0,02130000	R\$ 598,46	R\$ 12,74

TOTAL Serviço: R\$ 12,74

VALOR: R\$ 19,69

VALOR BDI (22,23%): R\$ 4,38

VALOR COM BDI: R\$ 24,07

9.4. 87265 REVESTIMENTO CERÂMICO PARA PAREDES INTERNAS COM PLACAS TIPO ESMALTADA EXTRA DE DIMENSÕES 20X20 CM APLICADAS NA ALTURA INTEIRA DAS PAREDES. AF_02/2023_PE (M2)

Material	FORNTE	UNID	COEFICIENTE	PREÇO UNITÁRIO	TOTAL	
00001381	ARGAMASSA COLANTE AC I PARA CERAMICAS	SINAPI	KG	4,91000000	R\$ 1,12	R\$ 5,49
00034357	REJUNTE CIMENTICIO, QUALQUER COR	SINAPI	KG	0,42200000	R\$ 6,57	R\$ 2,77
00000536	REVESTIMENTO EM CERAMICA ESMALTADA EXTRA, PEI MENOR OU IGUAL A 3, FORMATO MENOR OU IGUAL A 2025 CM2	SINAPI	M2	1,05530000	R\$ 29,40	R\$ 31,02
TOTAL Material						R\$ 39,28

Mão de Obra com Encargos Complementares	FORNTE	UNID	COEFICIENTE	PREÇO UNITÁRIO	TOTAL	
88256	AZULEJISTA OU LADRILHISTA COM ENCARGOS COMPLEMENTARES	SINAPI	H	0,53410000	R\$ 27,08	R\$ 14,46
88316	SERVENTE COM ENCARGOS COMPLEMENTARES	SINAPI	H	0,26960000	R\$ 20,46	R\$ 5,49
TOTAL Mão de Obra com Encargos Complementares						R\$ 19,95

VALOR: R\$ 59,23

VALOR BDI (22,23%): R\$ 13,17

VALOR COM BDI: R\$ 72,40

9.5. 87881 CHAPISCO APLICADO NO TETO OU EM ALVENARIA E ESTRUTURA, COM ROLO PARA TEXTURA ACRÍLICA. ARGAMASSA TRAÇO 1:4 E EMULSÃO POLIMÉRICA (ADESIVO) COM PREPARO MANUAL. AF_10/2022 (M2)

Mão de Obra com Encargos Complementares	FORNTE	UNID	COEFICIENTE	PREÇO UNITÁRIO	TOTAL
---	--------	------	-------------	----------------	-------



RELATÓRIO ANALÍTICO - COMPOSIÇÕES DE CUSTOS

OBRA:	CONSTRUÇÃO DE CENTRO DE REFERÊNCIA DE ASSISTÊNCIA SOCIAL - CRAS	DATA:	15/10/2023	BDI:	22,23%
DESCRIÇÃO:	CONSTRUÇÃO DE CENTRO DE REFERÊNCIA DE ASSISTÊNCIA SOCIAL - CRAS	VERSÃO:	02 SEM DESONERAÇÃO	HORA:	114,15%
LOCAL:	BAIRRO MARAVILHA - QUIXERAMOBIM - CE	2023/07:	-	MES:	71,31%
		2023/08:	2023 SEM DESONERAÇÃO	REF:	10/2023
					10/2023
					09/2023

88309	PEDREIRO COM ENCARGOS COMPLEMENTARES	SINAPI	H	0,03890000	R\$ 27,21	R\$ 1,05
88316	SERVENTE COM ENCARGOS COMPLEMENTARES	SINAPI	H	0,01460000	R\$ 20,46	R\$ 0,29
TOTAL Mão de Obra com Encargos Complementares:						R\$ 1,34

Serviço	FORTE	UNID	COEFICIENTE	PREÇO UNITÁRIO	TOTAL	
87381	ARGAMASSA TRAÇO 1:4 (EM VOLUME DE CIMENTO E AREIA GROSSA ÚMIDA) COM ADIÇÃO DE EMULSÃO POLIMÉRICA PARA CHAPISCO ROLADO. PREPARO MANUAL. AF_08/2019	SINAPI	M3	0,00150000	R\$ 3.891,31	R\$ 5,83
TOTAL Serviço:						R\$ 5,83

VALOR:	R\$ 7,17
VALOR BDI (22,23%):	R\$ 1,59
VALOR COM BDI:	R\$ 8,76

9.6. 90409 MASSA ÚNICA, PARA RECEBIMENTO DE PINTURA, EM ARGAMASSA TRAÇO 1:2:8, PREPARO MANUAL, APLICADA MANUALMENTE EM TETO, ESPESSURA DE 10MM, COM EXECUÇÃO DE TALISCAS. AF_03/2015 (M2)

Mão de Obra com Encargos Complementares	FORTE	UNID	COEFICIENTE	PREÇO UNITÁRIO	TOTAL	
88309	PEDREIRO COM ENCARGOS COMPLEMENTARES	SINAPI	H	0,66000000	R\$ 27,21	R\$ 17,95
88316	SERVENTE COM ENCARGOS COMPLEMENTARES	SINAPI	H	0,24300000	R\$ 20,46	R\$ 4,97
TOTAL Mão de Obra com Encargos Complementares:						R\$ 22,92

Serviço	FORTE	UNID	COEFICIENTE	PREÇO UNITÁRIO	TOTAL	
87369	ARGAMASSA TRAÇO 1:2:8 (EM VOLUME DE CIMENTO, CAL E AREIA MÉDIA ÚMIDA) PARA EMBOÇO/MASSA ÚNICA/ASSENTAMENTO DE ALVENARIA DE VEDAÇÃO, PREPARO MANUAL. AF_08/2019	SINAPI	M3	0,02130000	R\$ 719,96	R\$ 15,33
TOTAL Serviço:						R\$ 15,33

VALOR:	R\$ 38,25
VALOR BDI (22,23%):	R\$ 8,50
VALOR COM BDI:	R\$ 46,75

9.7. 98689 SOLEIRA EM GRANITO, LARGURA 15 CM, ESPESSURA 2,0 CM. AF_09/2020 (M)

Material	FORTE	UNID	COEFICIENTE	PREÇO UNITÁRIO	TOTAL	
00037595	ARGAMASSA COLANTE TIPO AC III	SINAPI	KG	1,29000000	R\$ 3,44	R\$ 4,43
00020232	SOLEIRA EM GRANITO, POLIDO, TIPO ANDORINHA/ QUARTZ/ CASTELO/ CORUMBA OU OUTROS EQUIVALENTES DA REGIAO, L= *15* CM, E= *2,0* CM	SINAPI	M	1,00000000	R\$ 75,84	R\$ 75,84
TOTAL Material:						R\$ 80,27

Mão de Obra com Encargos Complementares	FORTE	UNID	COEFICIENTE	PREÇO UNITÁRIO	TOTAL	
88274	MARMORISTA/GRANITEIRO COM ENCARGOS COMPLEMENTARES	SINAPI	H	0,54700000	R\$ 26,64	R\$ 14,57
88316	SERVENTE COM ENCARGOS COMPLEMENTARES	SINAPI	H	0,27300000	R\$ 20,46	R\$ 5,58
TOTAL Mão de Obra com Encargos Complementares:						R\$ 20,15

VALOR:	R\$ 100,42
VALOR BDI (22,23%):	R\$ 22,32
VALOR COM BDI:	R\$ 122,74

9.8. 101965 PEITORIL LINEAR EM GRANITO OU MÁRMORE, L = 15CM, COMPRIMENTO DE ATÉ 2M, ASSENTADO COM ARGAMASSA 1:6 COM ADITIVO. AF_11/2020 (M)

Equipamento Custo Horário	FORTE	UNID	COEFICIENTE	PREÇO UNITÁRIO	TOTAL
---------------------------	-------	------	-------------	----------------	-------



RELATÓRIO ANALÍTICO - COMPOSIÇÕES DE CUSTOS

OBRA:	CONSTRUÇÃO DE CENTRO DE REFERÊNCIA DE ASSISTÊNCIA SOCIAL - CRAS	DATA:	15/10/2023	BDI:	22,23%				
DESCRIÇÃO:	CONSTRUÇÃO DE CENTRO DE REFERÊNCIA DE ASSISTÊNCIA SOCIAL - CRAS	VERSÃO:	102	HORA:	114,15%	MES:	71,31%	REF:	10/2023
LOCAL:	BAIRRO MARAVILHA - QUIXERAMOBIM - CE	DESCRIÇÃO:	SEM DESONERAÇÃO	HORA:	-	MES:	-	REF:	10/2023
		DESCRIÇÃO:	SEM DESONERAÇÃO	HORA:	114,15%	MES:	71,31%	REF:	09/2023

91693	SERRA CIRCULAR DE BANCADA COM MOTOR ELÉTRICO POTÊNCIA DE 5HP, COM COIFA PARA DISCO 10" - CHI DIURNO. AF_08/2015	SINAPI	CHI	0,39800000	R\$ 24,15	R\$ 9,61
91692	SERRA CIRCULAR DE BANCADA COM MOTOR ELÉTRICO POTÊNCIA DE 5HP, COM COIFA PARA DISCO 10" - CHP DIURNO. AF_08/2015	SINAPI	CHP	0,02100000	R\$ 25,51	R\$ 0,53
TOTAL Equipamento Custo Horário						R\$ 10,14

Material	FORTE	UNID	COEFICIENTE	PREÇO UNITÁRIO	TOTAL	
00034747	PEITORIL EM MARMORE, POLIDO, BRANCO COMUM, L= *15* CM, E= *2,0* CM, COM PINGADEIRA	SINAPI	M	1,04000000	R\$ 80,29	R\$ 83,50
TOTAL Material					R\$ 83,50	

Mão de Obra com Encargos Complementares	FORTE	UNID	COEFICIENTE	PREÇO UNITÁRIO	TOTAL	
88274	MARMORISTA/GRANITEIRO COM ENCARGOS COMPLEMENTARES	SINAPI	H	0,41900000	R\$ 26,64	R\$ 11,16
88316	SERVENTE COM ENCARGOS COMPLEMENTARES	SINAPI	H	0,20900000	R\$ 20,46	R\$ 4,27
TOTAL Mão de Obra com Encargos Complementares					R\$ 15,43	

Serviço	FORTE	UNID	COEFICIENTE	PREÇO UNITÁRIO	TOTAL	
87283	ARGAMASSA TRAÇO 1:6 (EM VOLUME DE CIMENTO E AREIA MÉDIA ÚMIDA) COM ADIÇÃO DE PLASTIFICANTE PARA EMBOÇO/MASSA ÚNICA/ASSENTAMENTO DE ALVENARIA DE VEDAÇÃO, PREPARO MECÂNICO COM BETONEIRA 400 L. AF_08/2019	SINAPI	M3	0,00600000	R\$ 494,92	R\$ 2,96
TOTAL Serviço					R\$ 2,96	

VALOR:	R\$ 112,03
VALOR BDI (22,23%):	R\$ 24,90
VALOR COM BDI:	R\$ 136,93

10.1. 94992 EXECUÇÃO DE PASSEIO (CALÇADA) OU PISO DE CONCRETO COM CONCRETO MOLDADO IN LOCO, FEITO EM OBRA, ACABAMENTO CONVENCIONAL, ESPESSURA 6 CM, ARMADO. AF_08/2022 (M2)

Material	FORTE	UNID	COEFICIENTE	PREÇO UNITÁRIO	TOTAL	
00005068	PREGO DE AÇO POLIDO COM CABECA 17 X 21 (2 X 11)	SINAPI	KG	0,02400000	R\$ 14,44	R\$ 0,34
00004517	SARRAFO *2,5 X 7,5* CM EM PINUS, MISTA OU EQUIVALENTE DA REGIÃO - BRUTA	SINAPI	M	0,45000000	R\$ 3,87	R\$ 1,74
00007156	TELA DE AÇO SOLDADA NERVURADA, CA-60, Q-196, (3,11 KG/M2), DIÂMETRO DO FIO = 5,0 MM, LARGURA = 2,45 M, ESPACAMENTO DA MALHA = 10 X 10 CM	SINAPI	M2	1,08160000	R\$ 23,87	R\$ 25,61
TOTAL Material					R\$ 27,69	

Mão de Obra com Encargos Complementares	FORTE	UNID	COEFICIENTE	PREÇO UNITÁRIO	TOTAL	
88262	CARPINTEIRO DE FORMAS COM ENCARGOS COMPLEMENTARES	SINAPI	H	0,09760000	R\$ 26,83	R\$ 2,61
88309	PEDREIRO COM ENCARGOS COMPLEMENTARES	SINAPI	H	0,14830000	R\$ 27,21	R\$ 4,03
88316	SERVENTE COM ENCARGOS COMPLEMENTARES	SINAPI	H	0,24590000	R\$ 20,46	R\$ 5,03
TOTAL Mão de Obra com Encargos Complementares					R\$ 11,67	

Serviço	FORTE	UNID	COEFICIENTE	PREÇO UNITÁRIO	TOTAL	
94994	CONCRETO FCK = 20MPA, TRAÇO 1:2,7:3 (EM MASSA SECA DE CIMENTO/ AREIA MÉDIA/ BRITA 1) - PREPARO MECÂNICO COM BETONEIRA 400 L. AF_05/2021	SINAPI	M3	0,07390000	R\$ 506,63	R\$ 37,43
TOTAL Serviço					R\$ 37,43	

VALOR:	R\$ 76,99
VALOR BDI (22,23%):	R\$ 17,11
VALOR COM BDI:	R\$ 94,10

B



RELATÓRIO ANALÍTICO - COMPOSIÇÕES DE CUSTOS

OBRA:	CONSTRUÇÃO DE CENTRO DE REFERÊNCIA DE ASSISTÊNCIA SOCIAL - CRAS	DATA:	15/10/2023	BDI:	22,23%		
DESCRIÇÃO:	CONSTRUÇÃO DE CENTRO DE REFERÊNCIA DE ASSISTÊNCIA SOCIAL - CRAS	VERSÃO:		HORA:	MEIA	REF:	
LOCAL:	BAIRRO MARAVILHA - QUIXERAMOBIM - CE	DESCRIÇÃO:	CONSTRUÇÃO DE CENTRO DE REFERÊNCIA DE ASSISTÊNCIA SOCIAL - CRAS	DESCRIÇÃO:	CONSTRUÇÃO DE CENTRO DE REFERÊNCIA DE ASSISTÊNCIA SOCIAL - CRAS	DESCRIÇÃO:	CONSTRUÇÃO DE CENTRO DE REFERÊNCIA DE ASSISTÊNCIA SOCIAL - CRAS
		DESCRIÇÃO:	CONSTRUÇÃO DE CENTRO DE REFERÊNCIA DE ASSISTÊNCIA SOCIAL - CRAS	DESCRIÇÃO:	CONSTRUÇÃO DE CENTRO DE REFERÊNCIA DE ASSISTÊNCIA SOCIAL - CRAS	DESCRIÇÃO:	CONSTRUÇÃO DE CENTRO DE REFERÊNCIA DE ASSISTÊNCIA SOCIAL - CRAS



10.2. 87620 CONTRAPISO EM ARGAMASSA TRAÇO 1:4 (CIMENTO E AREIA), PREPARO MECÂNICO COM BETONEIRA 400 L, APLICADO EM ÁREAS SECAS SOBRE LAJE, ADERIDO, ACABAMENTO NÃO REFORÇADO, ESPESSURA 2CM. AF_07/2021 (M2)

Material	FORNTE	UNID	COEFICIENTE	PREÇO UNITÁRIO	TOTAL	
00007334	ADITIVO ADESIVO LIQUIDO PARA ARGAMASSAS DE REVESTIMENTOS CIMENTICIOS	SINAPI	L	0,21000000	R\$ 17,77	R\$ 3,73
00001379	CIMENTO PORTLAND COMPOSTO CP II-32	SINAPI	KG	0,50000000	R\$ 0,78	R\$ 0,39
TOTAL Material					R\$ 4,12	

Mão de Obra com Encargos Complementares	FORNTE	UNID	COEFICIENTE	PREÇO UNITÁRIO	TOTAL	
88309	PEDREIRO COM ENCARGOS COMPLEMENTARES	SINAPI	H	0,21400000	R\$ 27,21	R\$ 5,82
88316	SERVENTE COM ENCARGOS COMPLEMENTARES	SINAPI	H	0,10700000	R\$ 20,46	R\$ 2,18
TOTAL Mão de Obra com Encargos Complementares					R\$ 8,00	

Serviço	FORNTE	UNID	COEFICIENTE	PREÇO UNITÁRIO	TOTAL	
87301	ARGAMASSA TRAÇO 1:4 (EM VOLUME DE CIMENTO E AREIA MÉDIA ÚMIDA) PARA CONTRAPISO, PREPARO MECÂNICO COM BETONEIRA 400 L. AF_08/2019	SINAPI	M3	0,03100000	R\$ 853,62	R\$ 20,26
TOTAL Serviço					R\$ 20,26	

VALOR:	R\$ 32,38
VALOR BDI (22,23%):	R\$ 7,20
VALOR COM BDI:	R\$ 39,58

10.3. 93391 REVESTIMENTO CERÂMICO PARA PISO COM PLACAS TIPO ESMALTADA PADRÃO POPULAR DE DIMENSÕES 35X35 CM APLICADA EM AMBIENTES DE ÁREA MAIOR QUE 10 M2. AF_02/2023_PE (M2)

Material	FORNTE	UNID	COEFICIENTE	PREÇO UNITÁRIO	TOTAL	
00001381	ARGAMASSA COLANTE AC I PARA CERAMICAS	SINAPI	KG	9,13250000	R\$ 1,12	R\$ 10,22
00001297	PISO EM CERAMICA ESMALTADA, COMERCIAL (PADRAO POPULAR), PEI MAIOR OU IGUAL A 3, FORMATO MENOR OU IGUAL A 2025 CM2	SINAPI	M2	1,05710000	R\$ 21,52	R\$ 22,74
00034357	REJUNTE CIMENTICIO, QUALQUER COR	SINAPI	KG	0,24100000	R\$ 6,57	R\$ 1,58
TOTAL Material					R\$ 34,54	

Mão de Obra com Encargos Complementares	FORNTE	UNID	COEFICIENTE	PREÇO UNITÁRIO	TOTAL	
88256	AZULEJISTA OU LADRILHISTA COM ENCARGOS COMPLEMENTARES	SINAPI	H	0,24110000	R\$ 27,08	R\$ 6,52
88316	SERVENTE COM ENCARGOS COMPLEMENTARES	SINAPI	H	0,12900000	R\$ 20,46	R\$ 2,63
TOTAL Mão de Obra com Encargos Complementares					R\$ 9,15	

VALOR:	R\$ 43,69
VALOR BDI (22,23%):	R\$ 9,71
VALOR COM BDI:	R\$ 53,40

10.4. 101094 PISO PODOTÁTIL DE ALERTA OU DIRECIONAL, DE BORRACHA, ASSENTADO SOBRE ARGAMASSA. AF_05/2020 (M)

Material	FORNTE	UNID	COEFICIENTE	PREÇO UNITÁRIO	TOTAL	
00037595	ARGAMASSA COLANTE TIPO AC III	SINAPI	KG	1,21500000	R\$ 3,44	R\$ 4,17
00001379	CIMENTO PORTLAND COMPOSTO CP II-32	SINAPI	KG	0,24000000	R\$ 0,78	R\$ 0,18
00038186	PISO TATIL DE ALERTA OU DIRECIONAL, DE BORRACHA, COLORIDO, 25 X 25 CM, E = 12 MM, PARA ARGAMASSA	SINAPI	M2	0,25000000	R\$ 661,48	R\$ 165,37
TOTAL Material					R\$ 169,72	

Mão de Obra com Encargos Complementares	FORNTE	UNID	COEFICIENTE	PREÇO UNITÁRIO	TOTAL	
88309	PEDREIRO COM ENCARGOS COMPLEMENTARES	SINAPI	H	0,43700000	R\$ 27,21	R\$ 11,89

[Handwritten signature]



RELATÓRIO ANALÍTICO - COMPOSIÇÕES DE CUSTOS

OBRA:	CONSTRUÇÃO DE CENTRO DE REFERÊNCIA DE ASSISTÊNCIA SOCIAL - CRAS	DATA: 15/10/2023	BDI: 22,23%			
DESCRIÇÃO:	CONSTRUÇÃO DE CENTRO DE REFERÊNCIA DE ASSISTÊNCIA SOCIAL - CRAS	FORTE	VERSÃO	HORA	MES	REF.
LOCAL:	BAIRRO MARAVILHA - QUIXERAMOBIM - CE	SEINFRA	828 SEM DESCONEGAÇÃO	114,15%	71,31%	10/2023
		SINAPI	2023/07	-	-	10/2023
		SINAPI	2023/08 SEM DESCONEGAÇÃO	114,15%	71,31%	09/2023

88316	SERVENTE COM ENCARGOS COMPLEMENTARES	SINAPI	0,21800000	R\$ 20,46	R\$ 4,46
TOTAL Mão de Obra com Encargos Complementares					R\$ 16,35

VALOR:	R\$ 186,07
VALOR BDI (22,23%):	R\$ 41,36
VALOR COM BDI:	R\$ 227,43

11.1. 91314 KIT DE PORTA DE MADEIRA PARA PINTURA, SEMI-OCA (LEVE OU MÉDIA), PADRÃO POPULAR, 80X210CM, ESPESSURA DE 3,5CM, ITENS INCLUSOS: DOBRADIÇAS, MONTAGEM E INSTALAÇÃO DO BATENTE, FECHADURA COM EXECUÇÃO DO FURO - FORNECIMENTO E INSTALAÇÃO. AF_12/2019 (UN)

Serviço	FORTE	UNID	COEFICIENTE	PREÇO UNITÁRIO	TOTAL
100660 ALIZAR DE 5X1,5CM PARA PORTA FIXADO COM PREGOS, PADRÃO POPULAR - FORNECIMENTO E INSTALAÇÃO. AF_12/2019	SINAPI	M	10,00000000	R\$ 7,37	R\$ 73,70
91292 BATENTE PARA PORTA DE MADEIRA, FIXAÇÃO COM ARGAMASSA, PADRÃO POPULAR. FORNECIMENTO E INSTALAÇÃO. AF_12/2019	SINAPI	UN	1,00000000	R\$ 310,55	R\$ 310,55
91304 FECHADURA DE EMBUTIR COM CILINDRO, EXTERNA, COMPLETA, ACABAMENTO PADRÃO POPULAR, INCLUSO EXECUÇÃO DE FURO - FORNECIMENTO E INSTALAÇÃO. AF_12/2019	SINAPI	UN	1,00000000	R\$ 108,96	R\$ 108,96
90822 PORTA DE MADEIRA PARA PINTURA, SEMI-OCA (LEVE OU MÉDIA), 80X210CM, ESPESSURA DE 3,5CM, INCLUSO DOBRADIÇAS - FORNECIMENTO E INSTALAÇÃO. AF_12/2019	SINAPI	UN	1,00000000	R\$ 397,34	R\$ 397,34
TOTAL Serviço					R\$ 890,55

VALOR:	R\$ 890,55
VALOR BDI (22,23%):	R\$ 197,97
VALOR COM BDI:	R\$ 1.088,52

11.2. 91313 KIT DE PORTA DE MADEIRA PARA PINTURA, SEMI-OCA (LEVE OU MÉDIA), PADRÃO POPULAR, 70X210CM, ESPESSURA DE 3,5CM, ITENS INCLUSOS: DOBRADIÇAS, MONTAGEM E INSTALAÇÃO DO BATENTE, FECHADURA COM EXECUÇÃO DO FURO - FORNECIMENTO E INSTALAÇÃO. AF_12/2019 (UN)

Serviço	FORTE	UNID	COEFICIENTE	PREÇO UNITÁRIO	TOTAL
100660 ALIZAR DE 5X1,5CM PARA PORTA FIXADO COM PREGOS, PADRÃO POPULAR - FORNECIMENTO E INSTALAÇÃO. AF_12/2019	SINAPI	M	9,80000000	R\$ 7,37	R\$ 72,22
91292 BATENTE PARA PORTA DE MADEIRA, FIXAÇÃO COM ARGAMASSA, PADRÃO POPULAR. FORNECIMENTO E INSTALAÇÃO. AF_12/2019	SINAPI	UN	1,00000000	R\$ 310,55	R\$ 310,55
91307 FECHADURA DE EMBUTIR PARA PORTAS INTERNAS, COMPLETA, ACABAMENTO PADRÃO POPULAR, COM EXECUÇÃO DE FURO - FORNECIMENTO E INSTALAÇÃO. AF_12/2019	SINAPI	UN	1,00000000	R\$ 92,65	R\$ 92,65
90821 PORTA DE MADEIRA PARA PINTURA, SEMI-OCA (LEVE OU MÉDIA), 70X210CM, ESPESSURA DE 3,5CM, INCLUSO DOBRADIÇAS - FORNECIMENTO E INSTALAÇÃO. AF_12/2019	SINAPI	UN	1,00000000	R\$ 373,28	R\$ 373,28
TOTAL Serviço					R\$ 848,70

VALOR:	R\$ 848,70
VALOR BDI (22,23%):	R\$ 188,67
VALOR COM BDI:	R\$ 1.037,37

11.3. 91315 KIT DE PORTA DE MADEIRA PARA PINTURA, SEMI-OCA (LEVE OU MÉDIA), PADRÃO POPULAR, 90X210CM, ESPESSURA DE 3,5CM, ITENS INCLUSOS: DOBRADIÇAS, MONTAGEM E INSTALAÇÃO DO BATENTE, FECHADURA COM EXECUÇÃO DO FURO - FORNECIMENTO E INSTALAÇÃO. AF_12/2019 (UN)

Serviço	FORTE	UNID	COEFICIENTE	PREÇO UNITÁRIO	TOTAL
100660 ALIZAR DE 5X1,5CM PARA PORTA FIXADO COM PREGOS, PADRÃO POPULAR - FORNECIMENTO E INSTALAÇÃO. AF_12/2019	SINAPI	M	10,20000000	R\$ 7,37	R\$ 75,17
91292 BATENTE PARA PORTA DE MADEIRA, FIXAÇÃO COM ARGAMASSA, PADRÃO POPULAR. FORNECIMENTO E INSTALAÇÃO. AF_12/2019	SINAPI	UN	1,00000000	R\$ 310,55	R\$ 310,55



RELATÓRIO ANALÍTICO - COMPOSIÇÕES DE CUSTOS

OBRA:	CONSTRUÇÃO DE CENTRO DE REFERÊNCIA DE ASSISTÊNCIA SOCIAL - CRAS	DATA: 15/10/2023	BDI: 22,23%				
DESCRIÇÃO:	CONSTRUÇÃO DE CENTRO DE REFERÊNCIA DE ASSISTÊNCIA SOCIAL - CRAS	FONTE	VERSÃO	HORA	MES	REF.	
LÓCAL:	BAIRRO MARAVILHA - QUIXERAMOBIM - CE	SEMPL	01	SEM DEDONERAÇÃO	114,15%	71,31%	10/2023
		SINAPI	01	SEM DEDONERAÇÃO	114,15%	71,31%	09/2023

91304	FECHADURA DE EMBUTIR COM CILINDRO, EXTERNA, COMPLETA, ACABAMENTO PADRÃO POPULAR, INCLUSO EXECUÇÃO DE FURO - FORNECIMENTO E INSTALAÇÃO. AF_12/2019	SINAPI	UN	1,00000000	R\$ 108,96	R\$ 108,96
90823	PORTA DE MADEIRA PARA PINTURA, SEMI-OCA (LEVE OU MÉDIA), 90X210CM, ESPESSURA DE 3,5CM, INCLUSO DOBRADIÇAS - FORNECIMENTO E INSTALAÇÃO. AF_12/2019	SINAPI	UN	1,00000000	R\$ 478,68	R\$ 478,68

TOTAL Serviço R\$ 973,36

VALOR:	R\$ 973,36
VALOR BDI (22,23%):	R\$ 216,38
VALOR COM BDI:	R\$ 1.189,74

11.4. 94570 JANELA DE ALUMÍNIO DE CORRER COM 2 FOLHAS PARA VIDROS, COM VIDROS, BATENTE, ACABAMENTO COM ACETATO OU BRILHANTE E FERRAGENS. EXCLUSIVE ALIZAR E CONTRAMARCO. FORNECIMENTO E INSTALAÇÃO. AF_12/2019 (M2)

Material		FONTE	UNID	COEFICIENTE	PREÇO UNITÁRIO	TOTAL
00036896	JANELA DE CORRER, EM ALUMINIO PERFIL 25, 100 X 120 CM (A X L), 2 FLS MOVEIS, SEM BANDEIRA, ACABAMENTO BRANCO OU BRILHANTE, BATENTE DE 6 A 7 CM, COM VIDRO 4 MM, SEM GUARNICAO	SINAPI	UN	0,83330000	R\$ 540,00	R\$ 449,98
00004377	PARAFUSO DE ACO ZINCADO COM ROSCA SOBERBA, CABECA CHATA E FENDA SIMPLES, DIAMETRO 4,2 MM, COMPRIMENTO * 32 * MM	SINAPI	UN	9,20000000	R\$ 0,25	R\$ 2,30
00039961	SILICONE ACETICO USO GERAL INCOLOR 280 G	SINAPI	UN	0,62330000	R\$ 27,85	R\$ 17,35

TOTAL Material R\$ 469,63

Mão de Obra com Encargos Complementares		FONTE	UNID	COEFICIENTE	PREÇO UNITÁRIO	TOTAL
88309	PEDREIRO COM ENCARGOS COMPLEMENTARES	SINAPI	H	0,51900000	R\$ 27,21	R\$ 14,12
88316	SERVENTE COM ENCARGOS COMPLEMENTARES	SINAPI	H	0,25900000	R\$ 20,46	R\$ 5,29

TOTAL Mão de Obra com Encargos Complementares R\$ 19,41

VALOR:	R\$ 489,04
VALOR BDI (22,23%):	R\$ 108,71
VALOR COM BDI:	R\$ 597,75

11.5. 102183 PORTA PIVOTANTE DE VIDRO TEMPERADO, 2 FOLHAS DE 90X210 CM, ESPESSURA DE 10MM, INCLUSIVE ACESSÓRIOS. AF_01/2021 (UN)

Material		FONTE	UNID	COEFICIENTE	PREÇO UNITÁRIO	TOTAL
00003104	CONJ. DE FERRAGENS PARA PORTA DE VIDRO TEMPERADO, EM ZAMAC CROMADO, CONTEMPLANDO DOBRADICA INF., DOBRADICA SUP., PIVO PARA DOBRADICA INF., PIVO PARA DOBRADICA SUP., FECHADURA CENTRAL EM ZAMC. CROMADO, CONTRA FECHADURA DE PRESSAO	SINAPI	CJ	2,00000000	R\$ 167,56	R\$ 335,12
00005031	VIDRO TEMPERADO INCOLOR PARA PORTA DE ABRIR, E = 10 MM (SEM FERRAGENS E SEM COLOCACAO)	SINAPI	M2	3,78000000	R\$ 465,00	R\$ 1.757,70

TOTAL Material R\$ 2.092,82

Mão de Obra com Encargos Complementares		FONTE	UNID	COEFICIENTE	PREÇO UNITÁRIO	TOTAL
88316	SERVENTE COM ENCARGOS COMPLEMENTARES	SINAPI	H	3,98800000	R\$ 20,46	R\$ 81,59
88325	VIDRACEIRO COM ENCARGOS COMPLEMENTARES	SINAPI	H	4,10000000	R\$ 22,35	R\$ 91,63

TOTAL Mão de Obra com Encargos Complementares R\$ 173,22

VALOR:	R\$ 2.266,04
VALOR BDI (22,23%):	R\$ 503,74
VALOR COM BDI:	R\$ 2.769,78

11.6. 91341 PORTA EM ALUMÍNIO DE ABRIR TIPO VENEZIANA COM GUARNIÇÃO, FIXAÇÃO COM PARAFUSOS - FORNECIMENTO E INSTALAÇÃO. AF_12/2019 (M2)



RELATÓRIO ANALÍTICO - COMPOSIÇÕES DE CUSTOS

OBRA:	CONSTRUÇÃO DE CENTRO DE REFERÊNCIA DE ASSISTÊNCIA SOCIAL - CRAS	DATA: 15/10/2023	BDI: 22,23%		
DESCRIÇÃO:	CONSTRUÇÃO DE CENTRO DE REFERÊNCIA DE ASSISTÊNCIA SOCIAL - CRAS	ORÇAMENTO: 139	VERSÃO:	HORA:	MES:
LOCAL:	BAIRRO MARAVILHA - QUIXERAMOBIM - CE	SINAPI:	DESIGNAÇÃO:	114,15%	71,31%
			DESIGNAÇÃO:		10/2023
			DESIGNAÇÃO:		10/2023
			DESIGNAÇÃO:	114,15%	71,31%
			DESIGNAÇÃO:		09/2023

Material		FORTE	UNID	COEFICIENTE	PREÇO UNITÁRIO	TOTAL
00007568	BUCHA DE NYLON SEM ABA S10, COM PARAFUSO DE 6,10 X 65 MM EM AÇO ZINCADO COM ROSCA SOBERBA, CABECA CHATA E FENDA PHILLIPS	SINAPI	UN	4,81500000	R\$ 0,79	R\$ 3,80
00036888	GUARNICAO / MOLDURA / ARREIMATE DE ACABAMENTO PARA ESQUADRIA, EM ALUMINIO PERFIL 25, ACABAMENTO ANODIZADO BRANCO OU BRILHANTE, PARA 1 FACE	SINAPI	M	6,85040000	R\$ 39,59	R\$ 271,20
00039025	PORTA DE ABRIR EM ALUMINIO TIPO VENEZIANA, ACABAMENTO ANODIZADO NATURAL, SEM GUARNICAO/ALIZAR/VISTA, 87 X 210 CM	SINAPI	UN	0,54730000	R\$ 1.019,31	R\$ 557,86
00000142	SELANTE ELASTICO MONOCOMPONENTE A BASE DE POLIURETANO (PU) PARA JUNTAS DIVERSAS	SINAPI	310ML	0,88290000	R\$ 42,15	R\$ 37,21
TOTAL Material						R\$ 870,07

Mão de Obra com Encargos Complementares		FORTE	UNID	COEFICIENTE	PREÇO UNITÁRIO	TOTAL
88309	PEDREIRO COM ENCARGOS COMPLEMENTARES	SINAPI	H	0,38260000	R\$ 27,21	R\$ 10,41
88316	SERVENTE COM ENCARGOS COMPLEMENTARES	SINAPI	H	0,19100000	R\$ 20,46	R\$ 3,90
TOTAL Mão de Obra com Encargos Complementares						R\$ 14,31

VALOR:	R\$ 884,38
VALOR BDI (22,23%):	R\$ 196,60
VALOR COM BDI:	R\$ 1.080,98

11.7. 99861 GRADIL EM FERRO FIXADO EM VÃOS DE JANELAS, FORMADO POR BARRAS CHATAS DE 25X4,8 MM. AF_04/2019 (M2)

Material		FORTE	UNID	COEFICIENTE	PREÇO UNITÁRIO	TOTAL
00000565	BARRA DE AÇO CHATO, RETANGULAR, 25,4 MM X 4,76 MM (L X E), 1,73 KG/M	SINAPI	M	9,17000000	R\$ 15,88	R\$ 145,61
00004777	CANTONEIRA AÇO ABAS IGUAIS (QUALQUER BITOLA), ESPESSURA ENTRE 1/8" E 1/4"	SINAPI	KG	7,54400000	R\$ 10,43	R\$ 78,68
00011002	ELETRODO REVESTIDO AWS - E6013, DIAMETRO IGUAL A 2,50 MM	SINAPI	KG	0,11500000	R\$ 42,79	R\$ 4,92
TOTAL Material						R\$ 229,21

Mão de Obra com Encargos Complementares		FORTE	UNID	COEFICIENTE	PREÇO UNITÁRIO	TOTAL
88251	AUXILIAR DE SERRALHEIRO COM ENCARGOS COMPLEMENTARES	SINAPI	H	6,96500000	R\$ 21,94	R\$ 152,81
88315	SERRALHEIRO COM ENCARGOS COMPLEMENTARES	SINAPI	H	8,47900000	R\$ 27,01	R\$ 229,01
TOTAL Mão de Obra com Encargos Complementares						R\$ 381,82

Serviço		FORTE	UNID	COEFICIENTE	PREÇO UNITÁRIO	TOTAL
88629	ARGAMASSA TRAÇO 1:3 (EM VOLUME DE CIMENTO E AREIA MÉDIA ÚMIDA), PREPARO MANUAL, AF_08/2019	SINAPI	M3	0,00600000	R\$ 701,84	R\$ 5,61
TOTAL Serviço						R\$ 5,61

VALOR:	R\$ 616,64
VALOR BDI (22,23%):	R\$ 137,08
VALOR COM BDI:	R\$ 753,72

11.8. C4557 PORTÃO DESLIZANTE NYLOFOR, COMPOSTO DE QUADRO, PAINÉIS E ACESSÓRIOS COM PINTURA ELETROSTÁTICA COM TINTA POLIESTER, NAS CORES VERDE OU BRANCA, COM POSTE EM AÇO REVESTIDO, COR VERDE OU BRANCA - FORNECIMENTO E MONTAGEM (M2)

Material		FORTE	UNID	COEFICIENTE	PREÇO UNITÁRIO	TOTAL
18437	PORTÃO DESLIZANTE NYLOFOR, COMPOSTO DE QUADRO, PAINÉIS E ACESSÓRIOS COM PINTURA ELETROSTÁTICA COM TINTA POLIESTER, NAS CORES VERDE OU BRANCA, COM POSTE EM AÇO REVESTIDO, COR VERDE OU BRANCA - FORNECIMENTO E MONTAGEM	SEINFRA	M2	1,00000000	R\$ 630,9100	R\$ 630,9100
TOTAL Material						R\$ 630,9100



RELATÓRIO ANALÍTICO - COMPOSIÇÕES DE CUSTOS

OBRA:	CONSTRUÇÃO DE CENTRO DE REFERÊNCIA DE ASSISTÊNCIA SOCIAL - CRAS	DATA:	15/10/2023	BDI:	22,23%				
DESCRIÇÃO:	CONSTRUÇÃO DE CENTRO DE REFERÊNCIA DE ASSISTÊNCIA SOCIAL - CRAS	VERSÃO:	1.0	HORA:	114,15%	MES:	71,31%	REF:	10/2023
LOCAL:	BAIRRO MARAVILHA - QUIXERAMOBIM - CE	SEM DESONERAÇÃO:	2023/07					10/2023	
		SINAPI:	2023/07	SEM DESONERAÇÃO:	114,15%	71,31%		08/2023	



VALOR:	R\$ 630,91
VALOR BDI (22,23%):	R\$ 140,25
VALOR COM BDI:	R\$ 771,16

12.1. 88485 FUNDO SELADOR ACRÍLICO, APLICAÇÃO MANUAL EM PAREDE, UMA DEMÃO. AF_04/2023 (M2)

Material	FORNTE	UNID	COEFICIENTE	PREÇO UNITÁRIO	TOTAL	
00006085	SELADOR ACRÍLICO OPACO PREMIUM INTERIOR/EXTERIOR	SINAPI	L	0,16660000	R\$ 7,14	R\$ 1,18
TOTAL Material					R\$ 1,18	

Mão de Obra com Encargos Complementares	FORNTE	UNID	COEFICIENTE	PREÇO UNITÁRIO	TOTAL	
88310	PINTOR COM ENCARGOS COMPLEMENTARES	SINAPI	H	0,06660000	R\$ 28,43	R\$ 1,89
88316	SERVENTE COM ENCARGOS COMPLEMENTARES	SINAPI	H	0,02220000	R\$ 20,46	R\$ 0,45
TOTAL Mão de Obra com Encargos Complementares					R\$ 2,34	

VALOR:	R\$ 3,52
VALOR BDI (22,23%):	R\$ 0,78
VALOR COM BDI:	R\$ 4,30

12.2. 88484 FUNDO SELADOR ACRÍLICO, APLICAÇÃO MANUAL EM TETO, UMA DEMÃO. AF_04/2023 (M2)

Material	FORNTE	UNID	COEFICIENTE	PREÇO UNITÁRIO	TOTAL	
00006085	SELADOR ACRÍLICO OPACO PREMIUM INTERIOR/EXTERIOR	SINAPI	L	0,16660000	R\$ 7,14	R\$ 1,18
TOTAL Material					R\$ 1,18	

Mão de Obra com Encargos Complementares	FORNTE	UNID	COEFICIENTE	PREÇO UNITÁRIO	TOTAL	
88310	PINTOR COM ENCARGOS COMPLEMENTARES	SINAPI	H	0,09270000	R\$ 28,43	R\$ 2,63
88316	SERVENTE COM ENCARGOS COMPLEMENTARES	SINAPI	H	0,03090000	R\$ 20,46	R\$ 0,63
TOTAL Mão de Obra com Encargos Complementares					R\$ 3,26	

VALOR:	R\$ 4,44
VALOR BDI (22,23%):	R\$ 0,99
VALOR COM BDI:	R\$ 5,43

12.3. 88497 EMASSAMENTO COM MASSA LÁTEX, APLICAÇÃO EM PAREDE, DUAS DEMÃOS, LIXAMENTO MANUAL. AF_04/2023 (M2)

Material	FORNTE	UNID	COEFICIENTE	PREÇO UNITÁRIO	TOTAL	
00003767	LIXA EM FOLHA PARA PAREDE OU MADEIRA, NUMERO 120, COR VERMELHA	SINAPI	UN	0,06020000	R\$ 0,71	R\$ 0,05
00043626	MASSA CORRIDA PARA SUPERFICIES DE AMBIENTES INTERNOS	SINAPI	KG	1,33890000	R\$ 2,12	R\$ 2,83
TOTAL Material					R\$ 2,88	

Mão de Obra com Encargos Complementares	FORNTE	UNID	COEFICIENTE	PREÇO UNITÁRIO	TOTAL	
88310	PINTOR COM ENCARGOS COMPLEMENTARES	SINAPI	H	0,36100000	R\$ 28,43	R\$ 10,26
88316	SERVENTE COM ENCARGOS COMPLEMENTARES	SINAPI	H	0,12030000	R\$ 20,46	R\$ 2,46
TOTAL Mão de Obra com Encargos Complementares					R\$ 12,72	

VALOR:	R\$ 15,60
VALOR BDI (22,23%):	R\$ 3,47
VALOR COM BDI:	R\$ 19,07



RELATÓRIO ANALÍTICO - COMPOSIÇÕES DE CUSTOS

OBRA:	CONSTRUÇÃO DE CENTRO DE REFERÊNCIA DE ASSISTÊNCIA SOCIAL - CRAS	DATA:	15/10/2023	BDI:	22,23%	
DESCRIÇÃO:	CONSTRUÇÃO DE CENTRO DE REFERÊNCIA DE ASSISTÊNCIA SOCIAL - CRAS	FONTE:	VERSÃO:	HORA:	MES:	REF:
LOCAL:	BAIRRO MARAVILHA - QUIXERAMOBIM - CE	844	2023/07	114,15%	71,31%	10/2023
						10/2023
				114,15%	71,31%	09/2023

12.4. 88494 EMASSAMENTO COM MASSA LÁTEX, APLICAÇÃO EM TETO, UMA DEMÃO, LIXAMENTO MANUAL. AF_04/2023 (M2)

Material	FONTE	UNID	COEFICIENTE	PREÇO UNITÁRIO	TOTAL
00003767 LIXA EM FOLHA PARA PAREDE OU MADEIRA, NUMERO 120, COR VERMELHA	SINAPI	UN	0,04010000	R\$ 0,71	R\$ 0,02
00043626 MASSA CORRIDA PARA SUPERFÍCIES DE AMBIENTES INTERNOS	SINAPI	KG	0,72880000	R\$ 2,12	R\$ 1,54
TOTAL Material					R\$ 1,56

Mão de Obra com Encargos Complementares	FONTE	UNID	COEFICIENTE	PREÇO UNITÁRIO	TOTAL
88310 PINTOR COM ENCARGOS COMPLEMENTARES	SINAPI	H	0,50540000	R\$ 28,43	R\$ 14,36
88316 SERVENTE COM ENCARGOS COMPLEMENTARES	SINAPI	H	0,16850000	R\$ 20,46	R\$ 3,44
TOTAL Mão de Obra com Encargos Complementares					R\$ 17,80

VALOR:	R\$ 19,36
VALOR BDI (22,23%):	R\$ 4,30
VALOR COM BDI:	R\$ 23,66

12.5. 88489 PINTURA LÁTEX ACRÍLICA PREMIUM, APLICAÇÃO MANUAL EM PAREDES, DUAS DEMÃOS. AF_04/2023 (M2)

Material	FONTE	UNID	COEFICIENTE	PREÇO UNITÁRIO	TOTAL
00007356 TINTA LATEX ACRILICA PREMIUM, COR BRANCO FOSCO	SINAPI	L	0,22850000	R\$ 18,22	R\$ 4,16
TOTAL Material					R\$ 4,16

Mão de Obra com Encargos Complementares	FONTE	UNID	COEFICIENTE	PREÇO UNITÁRIO	TOTAL
88310 PINTOR COM ENCARGOS COMPLEMENTARES	SINAPI	H	0,16310000	R\$ 28,43	R\$ 4,63
88316 SERVENTE COM ENCARGOS COMPLEMENTARES	SINAPI	H	0,05440000	R\$ 20,46	R\$ 1,11
TOTAL Mão de Obra com Encargos Complementares					R\$ 5,74

VALOR:	R\$ 9,90
VALOR BDI (22,23%):	R\$ 2,20
VALOR COM BDI:	R\$ 12,10

12.6. 88488 PINTURA LÁTEX ACRÍLICA PREMIUM, APLICAÇÃO MANUAL EM TETO, DUAS DEMÃOS. AF_04/2023 (M2)

Material	FONTE	UNID	COEFICIENTE	PREÇO UNITÁRIO	TOTAL
00007356 TINTA LATEX ACRILICA PREMIUM, COR BRANCO FOSCO	SINAPI	L	0,22850000	R\$ 18,22	R\$ 4,16
TOTAL Material					R\$ 4,16

Mão de Obra com Encargos Complementares	FONTE	UNID	COEFICIENTE	PREÇO UNITÁRIO	TOTAL
88310 PINTOR COM ENCARGOS COMPLEMENTARES	SINAPI	H	0,22700000	R\$ 28,43	R\$ 6,45
88316 SERVENTE COM ENCARGOS COMPLEMENTARES	SINAPI	H	0,07570000	R\$ 20,46	R\$ 1,54
TOTAL Mão de Obra com Encargos Complementares					R\$ 7,99

VALOR:	R\$ 12,15
VALOR BDI (22,23%):	R\$ 2,70
VALOR COM BDI:	R\$ 14,85

12.7. 102218 PINTURA TINTA DE ACABAMENTO (PIGMENTADA) ESMALTE SINTÉTICO FOSCO EM MADEIRA, 2 DEMÃOS. AF_01/2021 (M2)

Material	FONTE	UNID	COEFICIENTE	PREÇO UNITÁRIO	TOTAL
00005318 DILUENTE AGUARRAS	SINAPI	L	0,01300000	R\$ 20,29	R\$ 0,26



RELATÓRIO ANALÍTICO - COMPOSIÇÕES DE CUSTOS

OBRA:	CONSTRUÇÃO DE CENTRO DE REFERÊNCIA DE ASSISTÊNCIA SOCIAL - CRAS	DATA: 15/10/2023	BDI: 22,23%			
DESCRIÇÃO:	CONSTRUÇÃO DE CENTRO DE REFERÊNCIA DE ASSISTÊNCIA SOCIAL - CRAS	FONTES:	VERSÃO:	HORA:	MES:	REF:
LOCAL:	BAIRRO MARAVILHA - QUIXERAMOBIM - CE.	SINAPI	2023/07	114,15%	71,31%	10/2023
		SINAPI	2023/07	-	-	10/2023
		SINAPI	2023/07	114,15%	71,31%	09/2023

Handwritten stamp: "MÃO DE OBRA DE ENCARGOS COMPLEMENTARES" with a signature and date "15/10/2023".

00007288	TINTA ESMALTE SINTETICO PREMIUM FOSCO	SINAPI	0,13000000	R\$ 37,31	R\$ 4,85
				TOTAL Material	R\$ 5,11

Mão de Obra com Encargos Complementares		FONTES	UNID	COEFICIENTE	PREÇO UNITÁRIO	TOTAL	
88310	PINTOR COM ENCARGOS COMPLEMENTARES	SINAPI	H	0,38050000	R\$ 28,43	R\$ 10,81	
						TOTAL Mão de Obra com Encargos Complementares	R\$ 10,81

VALOR:	R\$ 15,92
VALOR BDI (22,23%):	R\$ 3,54
VALOR COM BDI:	R\$ 19,46

13.1. 89401 TUBO, PVC, SOLDÁVEL, DN 20MM, INSTALADO EM RAMAL DE DISTRIBUIÇÃO DE ÁGUA - FORNECIMENTO E INSTALAÇÃO. AF_06/2022 (M)

Material		FONTES	UNID	COEFICIENTE	PREÇO UNITÁRIO	TOTAL	
00038383	LIXA D'AGUA EM FOLHA, GRAO 100	SINAPI	UN	0,03190000	R\$ 1,72	R\$ 0,05	
00009867	TUBO PVC, SOLDAVEL, DE 20 MM, AGUA FRIA (NBR-5648)	SINAPI	M	1,04930000	R\$ 4,02	R\$ 4,21	
						TOTAL Material	R\$ 4,26

Mão de Obra com Encargos Complementares		FONTES	UNID	COEFICIENTE	PREÇO UNITÁRIO	TOTAL	
88248	AUXILIAR DE ENCANADOR OU BOMBEIRO HIDRÁULICO COM ENCARGOS COMPLEMENTARES	SINAPI	H	0,13670000	R\$ 21,36	R\$ 2,91	
88267	ENCANADOR OU BOMBEIRO HIDRÁULICO COM ENCARGOS COMPLEMENTARES	SINAPI	H	0,13670000	R\$ 26,46	R\$ 3,61	
						TOTAL Mão de Obra com Encargos Complementares	R\$ 6,52

VALOR:	R\$ 10,78
VALOR BDI (22,23%):	R\$ 2,40
VALOR COM BDI:	R\$ 13,18

13.2. 89402 TUBO, PVC, SOLDÁVEL, DN 25MM, INSTALADO EM RAMAL DE DISTRIBUIÇÃO DE ÁGUA - FORNECIMENTO E INSTALAÇÃO. AF_06/2022 (M)

Material		FONTES	UNID	COEFICIENTE	PREÇO UNITÁRIO	TOTAL	
00038383	LIXA D'AGUA EM FOLHA, GRAO 100	SINAPI	UN	0,03700000	R\$ 1,72	R\$ 0,06	
00009868	TUBO PVC, SOLDAVEL, DE 25 MM, AGUA FRIA (NBR-5648)	SINAPI	M	1,04930000	R\$ 4,54	R\$ 4,76	
						TOTAL Material	R\$ 4,82

Mão de Obra com Encargos Complementares		FONTES	UNID	COEFICIENTE	PREÇO UNITÁRIO	TOTAL	
88248	AUXILIAR DE ENCANADOR OU BOMBEIRO HIDRÁULICO COM ENCARGOS COMPLEMENTARES	SINAPI	H	0,15860000	R\$ 21,36	R\$ 3,38	
88267	ENCANADOR OU BOMBEIRO HIDRÁULICO COM ENCARGOS COMPLEMENTARES	SINAPI	H	0,15860000	R\$ 26,46	R\$ 4,19	
						TOTAL Mão de Obra com Encargos Complementares	R\$ 7,57

VALOR:	R\$ 12,39
VALOR BDI (22,23%):	R\$ 2,75
VALOR COM BDI:	R\$ 15,14

13.3. 89403 TUBO, PVC, SOLDÁVEL, DN 32MM, INSTALADO EM RAMAL DE DISTRIBUIÇÃO DE ÁGUA - FORNECIMENTO E INSTALAÇÃO. AF_06/2022 (M)

Material		FONTES	UNID	COEFICIENTE	PREÇO UNITÁRIO	TOTAL
00038383	LIXA D'AGUA EM FOLHA, GRAO 100	SINAPI	UN	0,04410000	R\$ 1,72	R\$ 0,07
00009869	TUBO PVC, SOLDAVEL, DE 32 MM, AGUA FRIA (NBR-5648)	SINAPI	M	1,04930000	R\$ 9,80	R\$ 10,28

Handwritten signature or mark at the bottom right of the page.



RELATÓRIO ANALÍTICO - COMPOSIÇÕES DE CUSTOS

OBRA:	CONSTRUÇÃO DE CENTRO DE REFERÊNCIA DE ASSISTÊNCIA SOCIAL - CRAS	DATA:	15/10/2023	BDI:	22,23%	
DESCRIÇÃO:	CONSTRUÇÃO DE CENTRO DE REFERÊNCIA DE ASSISTÊNCIA SOCIAL - CRAS	FONTES:	VERSÃO	HORA	MES	REF
LOCAL:	BAIRRO MARAVILHA - QUIXERAMOBIM - CE	SINAPI	208 SEM DESONERAÇÃO	114,15%	71,31%	10/2023
		SINAPI	2023/07	-	-	10/2023
		SINAPI	2025 SEM DESONERAÇÃO	114,15%	71,31%	08/2023



TOTAL Material R\$ 10,36

Mão de Obra com Encargos Complementares	FONTES	UNID	COEFICIENTE	PREÇO UNITÁRIO	TOTAL
88248 AUXILIAR DE ENCANADOR OU BOMBEIRO HIDRÁULICO COM ENCARGOS COMPLEMENTARES	SINAPI	H	0,18910000	R\$ 21,36	R\$ 4,03
88267 ENCANADOR OU BOMBEIRO HIDRÁULICO COM ENCARGOS COMPLEMENTARES	SINAPI	H	0,18910000	R\$ 26,46	R\$ 5,00

TOTAL Mão de Obra com Encargos Complementares R\$ 9,03

VALOR:	R\$ 19,38
VALOR BDI (22,23%):	R\$ 4,31
VALOR COM BDI:	R\$ 23,69

13.4. 90373 JOELHO 90 GRAUS COM BUCHA DE LATÃO, PVC, SOLDÁVEL, DN 25MM, X 1/2 INSTALADO EM RAMAL OU SUB-RAMAL DE ÁGUA - FORNECIMENTO E INSTALAÇÃO. AF_06/2022 (UN)

Material	FONTES	UNID	COEFICIENTE	PREÇO UNITÁRIO	TOTAL
0000122 ADESIVO PLASTICO PARA PVC, FRASCO COM *850* GR	SINAPI	UN	0,00590000	R\$ 53,86	R\$ 0,31
00020147 JOELHO PVC, SOLDAVEL, COM BUCHA DE LATAO, 90 GRAUS, 25 MM X 1/2", PARA AGUA FRIA PREDIAL	SINAPI	UN	1,00000000	R\$ 5,85	R\$ 5,85
00038383 LIXA D'AGUA EM FOLHA, GRAO 100	SINAPI	UN	0,03150000	R\$ 1,72	R\$ 0,05
00020083 SOLUCAO PREPARADORA / LIMPADORA PARA PVC, FRASCO COM 1000 CM3	SINAPI	UN	0,00700000	R\$ 61,02	R\$ 0,42

TOTAL Material R\$ 6,63

Mão de Obra com Encargos Complementares	FONTES	UNID	COEFICIENTE	PREÇO UNITÁRIO	TOTAL
88248 AUXILIAR DE ENCANADOR OU BOMBEIRO HIDRÁULICO COM ENCARGOS COMPLEMENTARES	SINAPI	H	0,13120000	R\$ 21,36	R\$ 2,80
88267 ENCANADOR OU BOMBEIRO HIDRÁULICO COM ENCARGOS COMPLEMENTARES	SINAPI	H	0,13120000	R\$ 26,46	R\$ 3,47

TOTAL Mão de Obra com Encargos Complementares R\$ 6,27

VALOR:	R\$ 12,90
VALOR BDI (22,23%):	R\$ 2,87
VALOR COM BDI:	R\$ 15,77

13.5. 89362 JOELHO 90 GRAUS, PVC, SOLDÁVEL, DN 25MM, INSTALADO EM RAMAL OU SUB-RAMAL DE ÁGUA - FORNECIMENTO E INSTALAÇÃO. AF_06/2022 (UN)

Material	FONTES	UNID	COEFICIENTE	PREÇO UNITÁRIO	TOTAL
0000122 ADESIVO PLASTICO PARA PVC, FRASCO COM *850* GR	SINAPI	UN	0,00710000	R\$ 53,86	R\$ 0,38
00003529 JOELHO PVC, SOLDAVEL, 90 GRAUS, 25 MM, COR MARROM, PARA AGUA FRIA PREDIAL	SINAPI	UN	1,00000000	R\$ 0,79	R\$ 0,79
00038383 LIXA D'AGUA EM FOLHA, GRAO 100	SINAPI	UN	0,03380000	R\$ 1,72	R\$ 0,05
00020083 SOLUCAO PREPARADORA / LIMPADORA PARA PVC, FRASCO COM 1000 CM3	SINAPI	UN	0,00800000	R\$ 61,02	R\$ 0,48

TOTAL Material R\$ 1,70

Mão de Obra com Encargos Complementares	FONTES	UNID	COEFICIENTE	PREÇO UNITÁRIO	TOTAL
88248 AUXILIAR DE ENCANADOR OU BOMBEIRO HIDRÁULICO COM ENCARGOS COMPLEMENTARES	SINAPI	H	0,15200000	R\$ 21,36	R\$ 3,24
88267 ENCANADOR OU BOMBEIRO HIDRÁULICO COM ENCARGOS COMPLEMENTARES	SINAPI	H	0,15200000	R\$ 26,46	R\$ 4,02

TOTAL Mão de Obra com Encargos Complementares R\$ 7,26

VALOR:	R\$ 8,96
VALOR BDI (22,23%):	R\$ 1,99
VALOR COM BDI:	R\$ 10,95

**RELATÓRIO ANALÍTICO - COMPOSIÇÕES DE CUSTOS**

OBRA:	CONSTRUÇÃO DE CENTRO DE REFERÊNCIA DE ASSISTÊNCIA SOCIAL - CRAS	DATA: 15/10/2023	BDI: 22,23%			
DESCRIÇÃO:	CONSTRUÇÃO DE CENTRO DE REFERÊNCIA DE ASSISTÊNCIA SOCIAL - CRAS	FORTE	VERSÃO	HORA	MES	REF
LOCAL:	BAIRRO MARAVILHA - QUIXERAMOBIM - CE.	DEINFRA	028 SEM DESONERAÇÃO	114,15%	71,31%	10/2023
		SICRO	202307			10/2023
		SINAPI	202308 SEM DESONERAÇÃO	114,15%	71,31%	09/2023

**13.6. 89367 JOELHO 90 GRAUS, PVC, SOLDÁVEL, DN 32MM, INSTALADO EM RAMAL OU SUB-RAMAL DE ÁGUA - FORNECIMENTO E INSTALAÇÃO. AF_06/2022 (UN)**

Material	FORTE	UNID	COEFICIENTE	PREÇO UNITÁRIO	TOTAL
00000122	SINAPI	UN	0,00940000	R\$ 53,86	R\$ 0,50
00003536	SINAPI	UN	1,00000000	R\$ 2,65	R\$ 2,65
00038383	SINAPI	UN	0,04030000	R\$ 1,72	R\$ 0,06
00020083	SINAPI	UN	0,01100000	R\$ 61,02	R\$ 0,67
TOTAL Material					R\$ 3,88

Mão de Obra com Encargos Complementares	FORTE	UNID	COEFICIENTE	PREÇO UNITÁRIO	TOTAL
88248	SINAPI	H	0,18120000	R\$ 21,36	R\$ 3,87
88267	SINAPI	H	0,18120000	R\$ 26,46	R\$ 4,79
TOTAL Mão de Obra com Encargos Complementares					R\$ 8,66

VALOR:	R\$ 12,54
VALOR BDI (22,23%):	R\$ 2,79
VALOR COM BDI:	R\$ 15,33

13.7. 89397 TÊ DE REDUÇÃO, PVC, SOLDÁVEL, DN 25MM X 20MM, INSTALADO EM RAMAL OU SUB-RAMAL DE ÁGUA - FORNECIMENTO E INSTALAÇÃO. AF_06/2022 (UN)

Material	FORTE	UNID	COEFICIENTE	PREÇO UNITÁRIO	TOTAL
00000122	SINAPI	UN	0,00880000	R\$ 53,86	R\$ 0,47
00038383	SINAPI	UN	0,04840000	R\$ 1,72	R\$ 0,08
00020083	SINAPI	UN	0,01050000	R\$ 61,02	R\$ 0,64
00007104	SINAPI	UN	1,00000000	R\$ 4,19	R\$ 4,19
TOTAL Material					R\$ 5,38

Mão de Obra com Encargos Complementares	FORTE	UNID	COEFICIENTE	PREÇO UNITÁRIO	TOTAL
88248	SINAPI	H	0,18870000	R\$ 21,36	R\$ 4,03
88267	SINAPI	H	0,18870000	R\$ 26,46	R\$ 4,99
TOTAL Mão de Obra com Encargos Complementares					R\$ 9,02

VALOR:	R\$ 14,40
VALOR BDI (22,23%):	R\$ 3,20
VALOR COM BDI:	R\$ 17,60

13.8. 89440 TE, PVC, SOLDÁVEL, DN 25MM, INSTALADO EM RAMAL DE DISTRIBUIÇÃO DE ÁGUA - FORNECIMENTO E INSTALAÇÃO. AF_06/2022 (UN)

Material	FORTE	UNID	COEFICIENTE	PREÇO UNITÁRIO	TOTAL
00000122	SINAPI	UN	0,01060000	R\$ 53,86	R\$ 0,57
00038383	SINAPI	UN	0,04530000	R\$ 1,72	R\$ 0,07
00020083	SINAPI	UN	0,01200000	R\$ 61,02	R\$ 0,73



RELATÓRIO ANALÍTICO - COMPOSIÇÕES DE CUSTOS

OBRA:	CONSTRUÇÃO DE CENTRO DE REFERÊNCIA DE ASSISTÊNCIA SOCIAL - CRAS	DATA:	15/10/2023	BDI:	22,23%				
DESCRIÇÃO:	CONSTRUÇÃO DE CENTRO DE REFERÊNCIA DE ASSISTÊNCIA SOCIAL - CRAS	ECI:	SEM DESONERAÇÃO	HORA:	114,15%	MES:	71,31%	REF:	10/2023
LOCAL:	BAIRRO MARAVILHA - QUIXERAMOBIM - CE	SICRO:	202307						10/2023
			202308	SEM DESONERAÇÃO	114,15%	71,31%			08/2023



00007139	TE SOLDÁVEL, PVC, 90 GRAUS, 25 MM, PARA AGUA FRIA PREDIAL (NBR 5648)	SINAPI	UN	1,00000000	R\$ 1,31	R\$ 1,31
TOTAL Material						R\$ 2,68

Mão de Obra com Encargos Complementares	FONTE	UNID	COEFICIENTE	PREÇO UNITÁRIO	TOTAL	
88248	AUXILIAR DE ENCANADOR OU BOMBEIRO HIDRÁULICO COM ENCARGOS COMPLEMENTARES	SINAPI	H	0,18120000	R\$ 21,36	R\$ 3,87
88267	ENCANADOR OU BOMBEIRO HIDRÁULICO COM ENCARGOS COMPLEMENTARES	SINAPI	H	0,18120000	R\$ 26,46	R\$ 4,79

TOTAL Mão de Obra com Encargos Complementares: R\$ 8,66

VALOR:	R\$ 11,34
VALOR BDI (22,23%):	R\$ 2,52
VALOR COM BDI:	R\$ 13,86

13.9. 89443 TE, PVC, SOLDÁVEL, DN 32MM, INSTALADO EM RAMAL DE DISTRIBUIÇÃO DE ÁGUA - FORNECIMENTO E INSTALAÇÃO. AF_06/2022 (UN)

Material	FONTE	UNID	COEFICIENTE	PREÇO UNITÁRIO	TOTAL	
00000122	ADESIVO PLASTICO PARA PVC, FRASCO COM *850* GR	SINAPI	UN	0,01410000	R\$ 53,86	R\$ 0,75
00038383	LIXA D'AGUA EM FOLHA, GRAO 100	SINAPI	UN	0,05400000	R\$ 1,72	R\$ 0,09
00020083	SOLUCAO PREPARADORA / LIMPADORA PARA PVC, FRASCO COM 1000 CM3	SINAPI	UN	0,01650000	R\$ 61,02	R\$ 1,00
00007140	TE SOLDÁVEL, PVC, 90 GRAUS, 32 MM, PARA AGUA FRIA PREDIAL (NBR 5648)	SINAPI	UN	1,00000000	R\$ 4,12	R\$ 4,12
TOTAL Material					R\$ 5,96	

Mão de Obra com Encargos Complementares	FONTE	UNID	COEFICIENTE	PREÇO UNITÁRIO	TOTAL	
88248	AUXILIAR DE ENCANADOR OU BOMBEIRO HIDRÁULICO COM ENCARGOS COMPLEMENTARES	SINAPI	H	0,21610000	R\$ 21,36	R\$ 4,61
88267	ENCANADOR OU BOMBEIRO HIDRÁULICO COM ENCARGOS COMPLEMENTARES	SINAPI	H	0,21610000	R\$ 26,46	R\$ 5,71

TOTAL Mão de Obra com Encargos Complementares: R\$ 10,32

VALOR:	R\$ 16,28
VALOR BDI (22,23%):	R\$ 3,62
VALOR COM BDI:	R\$ 19,90

13.10. 96662 BUCHA DE REDUÇÃO, PPR, 32 X 25, CLASSE PN 25, INSTALADO EM RAMAL DE DISTRIBUIÇÃO DE ÁGUA FORNECIMENTO E INSTALAÇÃO. AF_08/2022 (UN)

Equipamento Custo Horário	FONTE	UNID	COEFICIENTE	PREÇO UNITÁRIO	TOTAL	
104091	TERMOFUSORA PARA TUBOS E CONEXÕES EM PPR COM DIÂMETROS DE 20 A 63 MM, POTÊNCIA DE 800 W, TENSAO 220 V - CHP DIURNO. AF_05/2022	SINAPI	CHP	0,05810000	R\$ 0,79	R\$ 0,04
TOTAL Equipamento Custo Horário					R\$ 0,04	

Material	FONTE	UNID	COEFICIENTE	PREÇO UNITÁRIO	TOTAL	
00038992	BUCHA DE REDUCAO, PPR, DN 32 X 25 MM, PARA AGUA QUENTE E FRIA PREDIAL	SINAPI	UN	1,00000000	R\$ 4,56	R\$ 4,56
TOTAL Material					R\$ 4,56	

Mão de Obra com Encargos Complementares	FONTE	UNID	COEFICIENTE	PREÇO UNITÁRIO	TOTAL	
88248	AUXILIAR DE ENCANADOR OU BOMBEIRO HIDRÁULICO COM ENCARGOS COMPLEMENTARES	SINAPI	H	0,08490000	R\$ 21,36	R\$ 1,81
88267	ENCANADOR OU BOMBEIRO HIDRÁULICO COM ENCARGOS COMPLEMENTARES	SINAPI	H	0,08490000	R\$ 26,46	R\$ 2,24

TOTAL Mão de Obra com Encargos Complementares: R\$ 4,05



RELATÓRIO ANALÍTICO - COMPOSIÇÕES DE CUSTOS

OBRA:	CONSTRUÇÃO DE CENTRO DE REFERÊNCIA DE ASSISTÊNCIA SOCIAL - CRAS	DATA:	15/10/2023	BDI:	22,23%	
DESCRIÇÃO:	CONSTRUÇÃO DE CENTRO DE REFERÊNCIA DE ASSISTÊNCIA SOCIAL - CRAS	FORTE	VERSÃO	HORA	MES	REF
LOCAL:	BAIRRO MARAVILHA - QUIXERAMOBIM - CE	SENFRA	028 SEM DESONERAÇÃO	114,15%	71,31%	10/2023
		SINAPI	2023/07	-	-	10/2023
		SINAPI	2023/08 SEM DESONERAÇÃO	114,15%	71,31%	08/2023



VALOR:	R\$ 8,65
VALOR BDI (22,23%):	R\$ 1,92
VALOR COM BDI:	R\$ 10,57

13.11. 89374 LUVA COM BUCHA DE LATÃO, PVC, SOLDÁVEL, DN 20MM X 1/2", INSTALADO EM RAMAL OU SUB-RAMAL DE ÁGUA - FORNECIMENTO E INSTALAÇÃO. AF_06/2022 (UN)

Material	FORTE	UNID	COEFICIENTE	PREÇO UNITÁRIO	TOTAL	
00000122	ADESIVO PLASTICO PARA PVC, FRASCO COM *850* GR	SINAPI	UN	0,00470000	R\$ 53,86	R\$ 0,25
00038383	LIXA D'AGUA EM FOLHA, GRAO 100	SINAPI	UN	0,02910000	R\$ 1,72	R\$ 0,05
00003855	LUVA SOLDÁVEL COM BUCHA DE LATÃO, PVC, 20 MM X 1/2"	SINAPI	UN	1,00000000	R\$ 5,64	R\$ 5,64
00020083	SOLUCAO PREPARADORA / LIMPADORA PARA PVC, FRASCO COM 1000 CM3	SINAPI	UN	0,00600000	R\$ 61,02	R\$ 0,36
TOTAL Material:					R\$ 6,30	

Mão de Obra com Encargos Complementares	FORTE	UNID	COEFICIENTE	PREÇO UNITÁRIO	TOTAL	
88248	AUXILIAR DE ENCANADOR OU BOMBEIRO HIDRÁULICO COM ENCARGOS COMPLEMENTARES	SINAPI	H	0,08050000	R\$ 21,36	R\$ 1,71
88267	ENCANADOR OU BOMBEIRO HIDRÁULICO COM ENCARGOS COMPLEMENTARES	SINAPI	H	0,08050000	R\$ 26,46	R\$ 2,13
TOTAL Mão de Obra com Encargos Complementares:					R\$ 3,84	

VALOR:	R\$ 10,14
VALOR BDI (22,23%):	R\$ 2,25
VALOR COM BDI:	R\$ 12,39

13.12. 89376 ADAPTADOR CURTO COM BOLSA E ROSCA PARA REGISTRO, PVC, SOLDÁVEL, DN 20MM X 1/2 , INSTALADO EM RAMAL OU SUB-RAMAL DE ÁGUA - FORNECIMENTO E INSTALAÇÃO. AF_06/2022 (UN)

Material	FORTE	UNID	COEFICIENTE	PREÇO UNITÁRIO	TOTAL	
00000107	ADAPTADOR PVC SOLDÁVEL CURTO COM BOLSA E ROSCA, 20 MM X 1/2", PARA AGUA FRIA	SINAPI	UN	1,00000000	R\$ 0,89	R\$ 0,89
00000122	ADESIVO PLASTICO PARA PVC, FRASCO COM *850* GR	SINAPI	UN	0,00470000	R\$ 53,86	R\$ 0,25
00038383	LIXA D'AGUA EM FOLHA, GRAO 100	SINAPI	UN	0,02910000	R\$ 1,72	R\$ 0,05
00020083	SOLUCAO PREPARADORA / LIMPADORA PARA PVC, FRASCO COM 1000 CM3	SINAPI	UN	0,00600000	R\$ 61,02	R\$ 0,36
TOTAL Material:					R\$ 1,55	

Mão de Obra com Encargos Complementares	FORTE	UNID	COEFICIENTE	PREÇO UNITÁRIO	TOTAL	
88248	AUXILIAR DE ENCANADOR OU BOMBEIRO HIDRÁULICO COM ENCARGOS COMPLEMENTARES	SINAPI	H	0,08050000	R\$ 21,36	R\$ 1,71
88267	ENCANADOR OU BOMBEIRO HIDRÁULICO COM ENCARGOS COMPLEMENTARES	SINAPI	H	0,08050000	R\$ 26,46	R\$ 2,13
TOTAL Mão de Obra com Encargos Complementares:					R\$ 3,84	

VALOR:	R\$ 5,39
VALOR BDI (22,23%):	R\$ 1,20
VALOR COM BDI:	R\$ 6,59

13.13. 94495 REGISTRO DE GAVETA BRUTO, LATÃO, ROSCÁVEL, 1" - FORNECIMENTO E INSTALAÇÃO. AF_08/2021 (UN)

Material	FORTE	UNID	COEFICIENTE	PREÇO UNITÁRIO	TOTAL	
00003148	FITA VEDA ROSCA EM ROLOS DE 18 MM X 50 M (L X C)	SINAPI	UN	0,01320000	R\$ 14,75	R\$ 0,19
00006019	REGISTRO GAVETA BRUTO EM LATAO FORJADO, BITOLA 1 " (REF 1509)	SINAPI	UN	1,00000000	R\$ 54,35	R\$ 54,35
TOTAL Material:					R\$ 54,54	



RELATÓRIO ANALÍTICO - COMPOSIÇÕES DE CUSTOS

OBRA:	CONSTRUÇÃO DE CENTRO DE REFERÊNCIA DE ASSISTÊNCIA SOCIAL - CRAS	DATA: 15/10/2023	BDI: 22,23%		
DESCRIÇÃO:	CONSTRUÇÃO DE CENTRO DE REFERÊNCIA DE ASSISTÊNCIA SOCIAL - CRAS	VERSÃO: 028 SEM DESONERAÇÃO	HORA: 114,15%	MES: 71,31%	REF: 10/2023
LOCAL:	BAIRRO MARAVILHA - QUIXERAMOBIM - CE	2023/07	-	-	10/2023
		0223/08 SEM DESONERAÇÃO	114,15%	71,31%	09/2023

Mão de Obra com Encargos Complementares		FORTE	UNID	COEFICIENTE	PREÇO UNITÁRIO	TOTAL
88248	AUXILIAR DE ENCANADOR OU BOMBEIRO HIDRÁULICO COM ENCARGOS COMPLEMENTARES	SINAPI	H	0,14850000	R\$ 21,36	R\$ 3,17
88267	ENCANADOR OU BOMBEIRO HIDRÁULICO COM ENCARGOS COMPLEMENTARES	SINAPI	H	0,14850000	R\$ 26,46	R\$ 3,92
TOTAL Mão de Obra com Encargos Complementares						R\$ 7,09
VALOR:						R\$ 61,63
VALOR BDI (22,23%):						R\$ 13,70
VALOR COM BDI:						R\$ 75,33

13.14. 89353 REGISTRO DE GAVETA BRUTO, LATÃO, ROSCÁVEL, 3/4" - FORNECIMENTO E INSTALAÇÃO. AF_08/2021 (UN)

Material		FORTE	UNID	COEFICIENTE	PREÇO UNITÁRIO	TOTAL
00003148	FITA VEDA ROSCA EM ROLOS DE 18 MM X 50 M (L X C)	SINAPI	UN	0,01060000	R\$ 14,75	R\$ 0,15
00006016	REGISTRO GAVETA BRUTO EM LATAO FORJADO, BITOLA 3/4 " (REF 1509)	SINAPI	UN	1,00000000	R\$ 34,43	R\$ 34,43
TOTAL Material:						R\$ 34,58
Mão de Obra com Encargos Complementares		FORTE	UNID	COEFICIENTE	PREÇO UNITÁRIO	TOTAL
88248	AUXILIAR DE ENCANADOR OU BOMBEIRO HIDRÁULICO COM ENCARGOS COMPLEMENTARES	SINAPI	H	0,11020000	R\$ 21,36	R\$ 2,35
88267	ENCANADOR OU BOMBEIRO HIDRÁULICO COM ENCARGOS COMPLEMENTARES	SINAPI	H	0,11020000	R\$ 26,46	R\$ 2,91
TOTAL Mão de Obra com Encargos Complementares						R\$ 5,26
VALOR:						R\$ 39,84
VALOR BDI (22,23%):						R\$ 8,86
VALOR COM BDI:						R\$ 48,70

13.15. 89984 REGISTRO DE PRESSÃO BRUTO, LATÃO, ROSCÁVEL, 1/2", COM ACABAMENTO E CANOPLA CROMADOS - FORNECIMENTO E INSTALAÇÃO. AF_08/2021 (UN)

Material		FORTE	UNID	COEFICIENTE	PREÇO UNITÁRIO	TOTAL
00003148	FITA VEDA ROSCA EM ROLOS DE 18 MM X 50 M (L X C)	SINAPI	UN	0,00840000	R\$ 14,75	R\$ 0,12
00006021	REGISTRO PRESSAO COM ACABAMENTO E CANOPLA CROMADA, SIMPLES, BITOLA 1/2 " (REF 1416)	SINAPI	UN	1,00000000	R\$ 76,64	R\$ 76,64
TOTAL Material:						R\$ 76,76
Mão de Obra com Encargos Complementares		FORTE	UNID	COEFICIENTE	PREÇO UNITÁRIO	TOTAL
88248	AUXILIAR DE ENCANADOR OU BOMBEIRO HIDRÁULICO COM ENCARGOS COMPLEMENTARES	SINAPI	H	0,18290000	R\$ 21,36	R\$ 3,90
88267	ENCANADOR OU BOMBEIRO HIDRÁULICO COM ENCARGOS COMPLEMENTARES	SINAPI	H	0,18290000	R\$ 26,46	R\$ 4,83
TOTAL Mão de Obra com Encargos Complementares						R\$ 8,73
VALOR:						R\$ 85,49
VALOR BDI (22,23%):						R\$ 19,00
VALOR COM BDI:						R\$ 104,49

13.16. 102623 CAIXA D'ÁGUA EM POLIETILENO, 1000 LITROS (INCLUSOS TUBOS, CONEXÕES E TORNEIRA DE BÓIA) - FORNECIMENTO E INSTALAÇÃO. AF_06/2021 (UN)

Serviço	FORTE	UNID	COEFICIENTE	PREÇO UNITÁRIO	TOTAL
---------	-------	------	-------------	----------------	-------

**RELATÓRIO ANALÍTICO - COMPOSIÇÕES DE CUSTOS**

OBRA:	CONSTRUÇÃO DE CENTRO DE REFERÊNCIA DE ASSISTÊNCIA SOCIAL - CRAS	DATA: 15/10/2023	BDI: 22,23%		
DESCRIÇÃO:	CONSTRUÇÃO DE CENTRO DE REFERÊNCIA DE ASSISTÊNCIA SOCIAL - CRAS	VERSÃO: 028 SEM DESONERAÇÃO	HORA: 114,15%	MES: 71,31%	REF: 10/2023
LOCAL:	BAIRRO MARAVILHA - QUIXERAMOBIM - CE	2023/07			10/2023
		028 SEM DESONERAÇÃO	114,15%	71,31%	05/2023



94703	ADAPTADOR COM FLANGE E ANEL DE VEDAÇÃO, PVC, SOLDÁVEL, DN 25 MM X 3/4, INSTALADO EM RESERVAÇÃO DE ÁGUA DE EDIFICAÇÃO QUE POSSUA RESERVATÓRIO DE FIBRA/FIBROCIMENTO FORNECIMENTO E INSTALAÇÃO. AF_06/2016	SINAPI	UN	3,00000000	R\$ 21,45	R\$ 64,35
94705	ADAPTADOR COM FLANGE E ANEL DE VEDAÇÃO, PVC, SOLDÁVEL, DN 40 MM X 1 1/4, INSTALADO EM RESERVAÇÃO DE ÁGUA DE EDIFICAÇÃO QUE POSSUA RESERVATÓRIO DE FIBRA/FIBROCIMENTO FORNECIMENTO E INSTALAÇÃO. AF_06/2016	SINAPI	UN	1,00000000	R\$ 38,31	R\$ 38,31
102607	CAIXA D'ÁGUA EM POLIETILENO, 1000 LITROS - FORNECIMENTO E INSTALAÇÃO. AF_06/2021	SINAPI	UN	1,00000000	R\$ 486,11	R\$ 486,11
102591	FURO EM CAIXA D'ÁGUA COM ESPESSURA DE 2 ATÉ 5 MM E DIÂMETRO DE 25 MM. AF_06/2021	SINAPI	UN	3,00000000	R\$ 4,09	R\$ 12,27
102595	FURO EM CAIXA D'ÁGUA COM ESPESSURA DE 2 ATÉ 5 MM E DIÂMETRO DE 40 MM. AF_06/2021	SINAPI	UN	1,00000000	R\$ 5,22	R\$ 5,22
94672	JOELHO 90 GRAUS COM BUCHA DE LATÃO, PVC, SOLDÁVEL, DN 25 MM, X 3/4 INSTALADO EM RESERVAÇÃO DE ÁGUA DE EDIFICAÇÃO QUE POSSUA RESERVATÓRIO DE FIBRA/FIBROCIMENTO FORNECIMENTO E INSTALAÇÃO. AF_06/2016	SINAPI	UN	2,00000000	R\$ 9,71	R\$ 19,42
94676	JOELHO 90 GRAUS, PVC, SOLDÁVEL, DN 40 MM INSTALADO EM RESERVAÇÃO DE ÁGUA DE EDIFICAÇÃO QUE POSSUA RESERVATÓRIO DE FIBRA/FIBROCIMENTO FORNECIMENTO E INSTALAÇÃO. AF_06/2016	SINAPI	UN	1,00000000	R\$ 16,97	R\$ 16,97
94489	REGISTRO DE ESFERA, PVC, SOLDÁVEL, COM VOLANTE, DN 25 MM - FORNECIMENTO E INSTALAÇÃO. AF_08/2021	SINAPI	UN	2,00000000	R\$ 24,91	R\$ 49,82
94491	REGISTRO DE ESFERA, PVC, SOLDÁVEL, COM VOLANTE, DN 40 MM - FORNECIMENTO E INSTALAÇÃO. AF_08/2021	SINAPI	UN	1,00000000	R\$ 49,89	R\$ 49,89
94688	TÊ, PVC, SOLDÁVEL, DN 25 MM INSTALADO EM RESERVAÇÃO DE ÁGUA DE EDIFICAÇÃO QUE POSSUA RESERVATÓRIO DE FIBRA/FIBROCIMENTO FORNECIMENTO E INSTALAÇÃO. AF_06/2016	SINAPI	UN	1,00000000	R\$ 10,84	R\$ 10,84
94692	TÊ, PVC, SOLDÁVEL, DN 40 MM INSTALADO EM RESERVAÇÃO DE ÁGUA DE EDIFICAÇÃO QUE POSSUA RESERVATÓRIO DE FIBRA/FIBROCIMENTO FORNECIMENTO E INSTALAÇÃO. AF_06/2016	SINAPI	UN	1,00000000	R\$ 24,49	R\$ 24,49
94796	TORNEIRA DE BOIA PARA CAIXA D'ÁGUA, ROSCÁVEL, 3/4" - FORNECIMENTO E INSTALAÇÃO. AF_08/2021	SINAPI	UN	1,00000000	R\$ 41,73	R\$ 41,73
94648	TUBO, PVC, SOLDÁVEL, DN 25 MM, INSTALADO EM RESERVAÇÃO DE ÁGUA DE EDIFICAÇÃO QUE POSSUA RESERVATÓRIO DE FIBRA/FIBROCIMENTO FORNECIMENTO E INSTALAÇÃO. AF_06/2016	SINAPI	M	1,80000000	R\$ 11,08	R\$ 19,94
94650	TUBO, PVC, SOLDÁVEL, DN 40 MM, INSTALADO EM RESERVAÇÃO DE ÁGUA DE EDIFICAÇÃO QUE POSSUA RESERVATÓRIO DE FIBRA/FIBROCIMENTO FORNECIMENTO E INSTALAÇÃO. AF_06/2016	SINAPI	M	0,95000000	R\$ 24,83	R\$ 23,58

TOTAL Serviço R\$ 862,94

VALOR:	R\$ 862,94
VALOR BDI (22,23%):	R\$ 191,83
VALOR COM BDI:	R\$ 1.054,77

14.1. 89580 TUBO PVC, SÉRIE R, ÁGUA PLUVIAL, DN 150 MM, FORNECIDO E INSTALADO EM CONDUTORES VERTICAIS DE ÁGUAS PLUVIAIS. AF_06/2022 (M)

Material	FONTE	UNID	COEFICIENTE	PREÇO UNITÁRIO	TOTAL
00038383	LIXA D'ÁGUA EM FOLHA, GRAO 100	SINAPI	UN	0,07300000	R\$ 0,12
00009840	TUBO PVC, SÉRIE R, DN 150 MM PARA ESGOTO OU AGUAS PLUVIAIS PREDIAL (NBR 5688)	SINAPI	M	1,03530000	R\$ 65,15
TOTAL Material:					R\$ 65,27

Mão de Obra com Encargos Complementares	FONTE	UNID	COEFICIENTE	PREÇO UNITÁRIO	TOTAL
88248	AUXILIAR DE ENCANADOR OU BOMBEIRO HIDRÁULICO COM ENCARGOS COMPLEMENTARES	SINAPI	H	0,13090000	R\$ 2,79
88267	ENCANADOR OU BOMBEIRO HIDRÁULICO COM ENCARGOS COMPLEMENTARES	SINAPI	H	0,13090000	R\$ 3,46



RELATÓRIO ANALÍTICO - COMPOSIÇÕES DE CUSTOS

OBRA:	CONSTRUÇÃO DE CENTRO DE REFERÊNCIA DE ASSISTÊNCIA SOCIAL - CRAS	DATA:	15/10/2023	BDI:	22,23%	
DESCRIÇÃO:	CONSTRUÇÃO DE CENTRO DE REFERÊNCIA DE ASSISTÊNCIA SOCIAL - CRAS	FONTE	VERSÃO	HORA	MES	REF
LOCAL:	BAIRRO MARAVILHA - QUIXERAMOBIM - CE	SEINFRA	028 SEM DESONERAÇÃO	114,15%	71,31%	10/2023
			2023/07	-	-	10/2023
		SINAPI	028 SEM DESONERAÇÃO	114,15%	71,31%	08/2023



TOTAL Mão de Obra com Encargos Complementares	R\$ 6,25
VALOR:	R\$ 71,52
VALOR BDI (22,23%):	R\$ 15,90
VALOR COM BDI:	R\$ 87,42

14.2. 89512 TUBO PVC, SÉRIE R, ÁGUA PLUVIAL, DN 100 MM, FORNECIDO E INSTALADO EM RAMAL DE ENCAMINHAMENTO. AF_06/2022 (M)

Material	FONTE	UNID	COEFICIENTE	PREÇO UNITÁRIO	TOTAL
00038383 LIXA D'AGUA EM FOLHA, GRAO 100	SINAPI	UN	0,02240000	R\$ 1,72	R\$ 0,03
00009841 TUBO PVC, SERIE R, DN 100 MM, PARA ESGOTO OU AGUAS PLUVIAIS PREDIAL (NBR 5688)	SINAPI	M	1,03530000	R\$ 29,79	R\$ 30,84
TOTAL Material					R\$ 30,87

Mão de Obra com Encargos Complementares	FONTE	UNID	COEFICIENTE	PREÇO UNITÁRIO	TOTAL
88248 AUXILIAR DE ENCANADOR OU BOMBEIRO HIDRÁULICO COM ENCARGOS COMPLEMENTARES	SINAPI	H	0,40240000	R\$ 21,36	R\$ 8,59
88267 ENCANADOR OU BOMBEIRO HIDRÁULICO COM ENCARGOS COMPLEMENTARES	SINAPI	H	0,40240000	R\$ 26,46	R\$ 10,64
TOTAL Mão de Obra com Encargos Complementares					R\$ 19,23
VALOR:	R\$ 50,10				
VALOR BDI (22,23%):	R\$ 11,14				
VALOR COM BDI:	R\$ 61,24				

14.3. 89578 TUBO PVC, SÉRIE R, ÁGUA PLUVIAL, DN 100 MM, FORNECIDO E INSTALADO EM CONDUTORES VERTICAIS DE ÁGUAS PLUVIAIS. AF_06/2022 (M)

Material	FONTE	UNID	COEFICIENTE	PREÇO UNITÁRIO	TOTAL
00038383 LIXA D'AGUA EM FOLHA, GRAO 100	SINAPI	UN	0,04200000	R\$ 1,72	R\$ 0,07
00009841 TUBO PVC, SERIE R, DN 100 MM, PARA ESGOTO OU AGUAS PLUVIAIS PREDIAL (NBR 5688)	SINAPI	M	1,03530000	R\$ 29,79	R\$ 30,84
TOTAL Material					R\$ 30,91

Mão de Obra com Encargos Complementares	FONTE	UNID	COEFICIENTE	PREÇO UNITÁRIO	TOTAL
88248 AUXILIAR DE ENCANADOR OU BOMBEIRO HIDRÁULICO COM ENCARGOS COMPLEMENTARES	SINAPI	H	0,07580000	R\$ 21,36	R\$ 1,61
88267 ENCANADOR OU BOMBEIRO HIDRÁULICO COM ENCARGOS COMPLEMENTARES	SINAPI	H	0,07580000	R\$ 26,46	R\$ 2,00
TOTAL Mão de Obra com Encargos Complementares					R\$ 3,61
VALOR:	R\$ 34,52				
VALOR BDI (22,23%):	R\$ 7,67				
VALOR COM BDI:	R\$ 42,19				

14.4. 89584 JOELHO 90 GRAUS, PVC, SERIE R, ÁGUA PLUVIAL, DN 100 MM, JUNTA ELÁSTICA, FORNECIDO E INSTALADO EM CONDUTORES VERTICAIS DE ÁGUAS PLUVIAIS. AF_06/2022 (UN)

Material	FONTE	UNID	COEFICIENTE	PREÇO UNITÁRIO	TOTAL
00000299 ANEL BORRACHA, DN 100 MM, PARA TUBO SERIE REFORCADA ESGOTO PREDIAL	SINAPI	UN	2,00000000	R\$ 5,03	R\$ 10,06
00020157 JOELHO, PVC SERIE R, 90 GRAUS, DN 100 MM, PARA ESGOTO PREDIAL	SINAPI	UN	1,00000000	R\$ 20,60	R\$ 20,60
00020078 PASTA LUBRIFICANTE PARA TUBOS E CONEXOES COM JUNTA ELASTICA, EMBALAGEM DE 400* GR (USO EM PVC, ACO, POLIETILENO E OUTROS)	SINAPI	UN	0,11500000	R\$ 22,23	R\$ 2,55
TOTAL Material					R\$ 33,21



RELATÓRIO ANALÍTICO - COMPOSIÇÕES DE CUSTOS

OBRA:	CONSTRUÇÃO DE CENTRO DE REFERÊNCIA DE ASSISTÊNCIA SOCIAL - CRAS	DATA:	15/10/2023	BDI:	22,23%	
DESCRIÇÃO:	CONSTRUÇÃO DE CENTRO DE REFERÊNCIA DE ASSISTÊNCIA SOCIAL - CRAS	FONTE:	VERSÃO:	HORA:	MES:	REF:
LOCAL:	BAIRRO MARAVILHA - QUIXERAMOBIM - CE	SINAPI	028 SEM DESONERAÇÃO	114,15%	71,31%	10/2023
		SINAPI	202307	-	-	10/2023
		SINAPI	008 SEM DESONERAÇÃO	114,15%	71,31%	09/2023

Mão de Obra com Encargos Complementares	FONTE	UNID	COEFICIENTE	PREÇO UNITÁRIO	TOTAL
88248 AUXILIAR DE ENCANADOR OU BOMBEIRO HIDRÁULICO COM ENCARGOS COMPLEMENTARES	SINAPI	H	0,27290000	R\$ 21,36	R\$ 5,82
88267 ENCANADOR OU BOMBEIRO HIDRÁULICO COM ENCARGOS COMPLEMENTARES	SINAPI	H	0,27290000	R\$ 26,46	R\$ 7,22
TOTAL Mão de Obra com Encargos Complementares:					R\$ 13,04

VALOR:	R\$ 46,25
VALOR BDI (22,23%):	R\$ 10,28
VALOR COM BDI:	R\$ 56,53

14.5. 97901 CAIXA ENTERRADA HIDRÁULICA RETANGULAR EM ALVENARIA COM TIJOLOS CERÂMICOS MACIÇOS, DIMENSÕES INTERNAS: 0,4X0,4X0,4 M PARA REDE DE ESGOTO. AF_12/2020 (UN)

Material	FONTE	UNID	COEFICIENTE	PREÇO UNITÁRIO	TOTAL
00002692 DESMOLDANTE PROTETOR PARA FORMAS DE MADEIRA, DE BASE OLEOSA EMULSIONADA EM AGUA	SINAPI	L	0,00410000	R\$ 8,45	R\$ 0,03
00004491 PONTALETE *7,5 X 7,5* CM EM PINUS, MISTA OU EQUIVALENTE DA REGIAO - BRUTA	SINAPI	M	0,08880000	R\$ 11,05	R\$ 0,98
00005069 PREGO DE AÇO POLIDO COM CABECA 17 X 27 (2 1/2 X 11)	SINAPI	KG	0,00940000	R\$ 14,72	R\$ 0,13
00004517 SARRAFO *2,5 X 7,5* CM EM PINUS, MISTA OU EQUIVALENTE DA REGIAO - BRUTA	SINAPI	M	0,10560000	R\$ 3,87	R\$ 0,40
00006193 TABUA NAO APARELHADA *2,5 X 20* CM, EM MACARANDUBA/MASSARANDUBA, ANGELIM OU EQUIVALENTE DA REGIAO - BRUTA	SINAPI	M	0,33120000	R\$ 19,07	R\$ 6,31
00007258 TIJOLO CERAMICO MACICO COMUM *5 X 10 X 20* CM (L X A X C)	SINAPI	UN	61,43070000	R\$ 0,47	R\$ 28,87
TOTAL Material:					R\$ 36,72

Mão de Obra com Encargos Complementares	FONTE	UNID	COEFICIENTE	PREÇO UNITÁRIO	TOTAL
88309 PEDREIRO COM ENCARGOS COMPLEMENTARES	SINAPI	H	2,36680000	R\$ 27,21	R\$ 64,40
88316 SERVENTE COM ENCARGOS COMPLEMENTARES	SINAPI	H	1,85960000	R\$ 20,46	R\$ 38,04
TOTAL Mão de Obra com Encargos Complementares:					R\$ 102,44

Serviço	FONTE	UNID	COEFICIENTE	PREÇO UNITÁRIO	TOTAL
100475 ARGAMASSA TRAÇO 1:3 (EM VOLUME DE CIMENTO E AREIA MÉDIA ÚMIDA) COM ADIÇÃO DE IMPERMEABILIZANTE, PREPARO MECÂNICO COM BETONEIRA 400 L. AF_08/2019	SINAPI	M3	0,05150000	R\$ 781,98	R\$ 40,27
87316 ARGAMASSA TRAÇO 1:4 (EM VOLUME DE CIMENTO E AREIA GROSSA ÚMIDA) PARA CHAPISCO CONVENCIONAL, PREPARO MECÂNICO COM BETONEIRA 400 L. AF_08/2019	SINAPI	M3	0,00690000	R\$ 512,62	R\$ 3,53
94970 CONCRETO FCK = 20MPA, TRAÇO 1:2,7:3 (EM MASSA SECA DE CIMENTO/ AREIA MÉDIA/ BRITA 1) - PREPARO MECÂNICO COM BETONEIRA 600 L. AF_05/2021	SINAPI	M3	0,04190000	R\$ 494,85	R\$ 20,73
97734 PEÇA RETANGULAR PRÉ-MOLDADA, VOLUME DE CONCRETO DE 10 A 30 LITROS, TAXA DE AÇO APROXIMADA DE 30KG/M³. AF_01/2018	SINAPI	M3	0,02520000	R\$ 2.938,94	R\$ 74,06
101616 PREPARO DE FUNDO DE VALA COM LARGURA MENOR QUE 1,5 M (ACERTO DO SOLO NATURAL). AF_08/2020	SINAPI	M2	0,49000000	R\$ 6,09	R\$ 2,98
TOTAL Serviço:					R\$ 141,57

VALOR:	R\$ 280,73
VALOR BDI (22,23%):	R\$ 62,41
VALOR COM BDI:	R\$ 343,14

15.1. 89849 TUBO PVC, SERIE NORMAL, ESGOTO PREDIAL, DN 150 MM, FORNECIDO E INSTALADO EM SUBCOLETOR AÉREO DE ESGOTO SANITÁRIO. AF_08/2022 (M)

Material	FONTE	UNID	COEFICIENTE	PREÇO UNITÁRIO	TOTAL
00038383 LIXA D'AGUA EM FOLHA, GRAO 100	SINAPI	UN	0,01730000	R\$ 1,72	R\$ 0,02



RELATÓRIO ANALÍTICO - COMPOSIÇÕES DE CUSTOS

OBRA:	CONSTRUÇÃO DE CENTRO DE REFERÊNCIA DE ASSISTÊNCIA SOCIAL - CRAS	DATA:	15/10/2023	BDI:	22,23%	
DESCRIÇÃO:	CONSTRUÇÃO DE CENTRO DE REFERÊNCIA DE ASSISTÊNCIA SOCIAL - CRAS	FONTES:	VERSÃO	HORA:	MES:	REF:
LOCAL:	BAIRRO MARAVILHA - QUIXERAMOBIM - CE	SINAPI	2023/07	114,15%	71,31%	10/2023
		SINAPI	2023/07	-	-	10/2023
		SINAPI	2023/07	114,15%	71,31%	08/2023



00020065	TUBO PVC SERIE NORMAL, DN 150 MM, PARA ESGOTO PREDIAL (NBR 5688)	SINAPI	M	1,05490000	R\$ 41,35	R\$ 43,62
TOTAL Material						R\$ 43,64

Mão de Obra com Encargos Complementares		FONTES	UNID	COEFICIENTE	PREÇO UNITÁRIO	TOTAL
88248	AUXILIAR DE ENCANADOR OU BOMBEIRO HIDRÁULICO COM ENCARGOS COMPLEMENTARES	SINAPI	H	0,31140000	R\$ 21,36	R\$ 6,65
88267	ENCANADOR OU BOMBEIRO HIDRÁULICO COM ENCARGOS COMPLEMENTARES	SINAPI	H	0,31140000	R\$ 26,46	R\$ 8,23
TOTAL Mão de Obra com Encargos Complementares						R\$ 14,88

VALOR:	R\$ 58,52
VALOR BDI (22,23%):	R\$ 13,01
VALOR COM BDI:	R\$ 71,53

15.2. 89714 TUBO PVC, SERIE NORMAL, ESGOTO PREDIAL, DN 100 MM, FORNECIDO E INSTALADO EM RAMAL DE DESCARGA OU RAMAL DE ESGOTO SANITÁRIO. AF_08/2022 (M)

Material		FONTES	UNID	COEFICIENTE	PREÇO UNITÁRIO	TOTAL
00038383	LIXA D'AGUA EM FOLHA, GRAO 100	SINAPI	UN	0,02470000	R\$ 1,72	R\$ 0,04
00009836	TUBO PVC SERIE NORMAL, DN 100 MM, PARA ESGOTO PREDIAL (NBR 5688)	SINAPI	M	1,05490000	R\$ 15,82	R\$ 16,68
TOTAL Material						R\$ 16,72

Mão de Obra com Encargos Complementares		FONTES	UNID	COEFICIENTE	PREÇO UNITÁRIO	TOTAL
88248	AUXILIAR DE ENCANADOR OU BOMBEIRO HIDRÁULICO COM ENCARGOS COMPLEMENTARES	SINAPI	H	0,44440000	R\$ 21,36	R\$ 9,49
88267	ENCANADOR OU BOMBEIRO HIDRÁULICO COM ENCARGOS COMPLEMENTARES	SINAPI	H	0,44440000	R\$ 26,46	R\$ 11,75
TOTAL Mão de Obra com Encargos Complementares						R\$ 21,24

VALOR:	R\$ 37,96
VALOR BDI (22,23%):	R\$ 8,44
VALOR COM BDI:	R\$ 46,40

15.3. 89712 TUBO PVC, SERIE NORMAL, ESGOTO PREDIAL, DN 50 MM, FORNECIDO E INSTALADO EM RAMAL DE DESCARGA OU RAMAL DE ESGOTO SANITÁRIO. AF_08/2022 (M)

Material		FONTES	UNID	COEFICIENTE	PREÇO UNITÁRIO	TOTAL
00038383	LIXA D'AGUA EM FOLHA, GRAO 100	SINAPI	UN	0,01770000	R\$ 1,72	R\$ 0,03
00009836	TUBO PVC SERIE NORMAL, DN 50 MM, PARA ESGOTO PREDIAL (NBR 5688)	SINAPI	M	1,05490000	R\$ 11,41	R\$ 12,03
TOTAL Material						R\$ 12,06

Mão de Obra com Encargos Complementares		FONTES	UNID	COEFICIENTE	PREÇO UNITÁRIO	TOTAL
88248	AUXILIAR DE ENCANADOR OU BOMBEIRO HIDRÁULICO COM ENCARGOS COMPLEMENTARES	SINAPI	H	0,31820000	R\$ 21,36	R\$ 6,79
88267	ENCANADOR OU BOMBEIRO HIDRÁULICO COM ENCARGOS COMPLEMENTARES	SINAPI	H	0,31820000	R\$ 26,46	R\$ 8,41
TOTAL Mão de Obra com Encargos Complementares						R\$ 15,20

VALOR:	R\$ 27,26
VALOR BDI (22,23%):	R\$ 6,06
VALOR COM BDI:	R\$ 33,32

15.4. 89711 TUBO PVC, SERIE NORMAL, ESGOTO PREDIAL, DN 40 MM, FORNECIDO E INSTALADO EM RAMAL DE DESCARGA OU RAMAL DE ESGOTO SANITÁRIO. AF_08/2022 (M)

Material		FONTES	UNID	COEFICIENTE	PREÇO UNITÁRIO	TOTAL
----------	--	--------	------	-------------	----------------	-------



RELATÓRIO ANALÍTICO - COMPOSIÇÕES DE CUSTOS

OBRA:	CONSTRUÇÃO DE CENTRO DE REFERÊNCIA DE ASSISTÊNCIA SOCIAL - CRAS	DATA: 15/10/2023	BDI: 22,23%		
DESCRIÇÃO:	CONSTRUÇÃO DE CENTRO DE REFERÊNCIA DE ASSISTÊNCIA SOCIAL - CRAS	VERSÃO: 028 SEM DESONERAÇÃO	HORA: 114,15%	MES: 71,31%	REF: 10/2023
LOCAL:	BAIRRO MARAVILHA - QUIXERAMOBIM - CE	2023/07			10/2023
		029 SEM DESONERAÇÃO	114,15%	71,31%	09/2023

00038383	LIXA D'AGUA EM FOLHA, GRAO 100	SINAPI	UN	0,01630000	R\$ 1,72	R\$ 0,02
00009835	TUBO PVC SERIE NORMAL, DN 40 MM. PARA ESGOTO PREDIAL (NBR 5688)	SINAPI	M	1,05490000	R\$ 6,91	R\$ 7,28
TOTAL Material						R\$ 7,30

Mão de Obra com Encargos Complementares		FORTE	UNID	COEFICIENTE	PREÇO UNITÁRIO	TOTAL
88248	AUXILIAR DE ENCANADOR OU BOMBEIRO HIDRÁULICO COM ENCARGOS COMPLEMENTARES	SINAPI	H	0,29300000	R\$ 21,36	R\$ 6,25
88267	ENCANADOR OU BOMBEIRO HIDRÁULICO COM ENCARGOS COMPLEMENTARES	SINAPI	H	0,29300000	R\$ 26,46	R\$ 7,75
TOTAL Mão de Obra com Encargos Complementares						R\$ 14,00

VALOR:	R\$ 21,30
VALOR BDI (22,23%):	R\$ 4,73
VALOR COM BDI:	R\$ 26,03

15.5. 89854 JOELHO 90 GRAUS, PVC, SERIE NORMAL, ESGOTO PREDIAL, DN 150 MM, JUNTA ELÁSTICA, FORNECIDO E INSTALADO EM SUBCOLETOR AÉREO DE ESGOTO SANITÁRIO. AF_08/2022 (UN)

Material		FORTE	UNID	COEFICIENTE	PREÇO UNITÁRIO	TOTAL
00000305	ANEL BORRACHA, PARA TUBO PVC, REDE COLETOR ESGOTO, DN 150 MM (NBR 7362)	SINAPI	UN	2,00000000	R\$ 14,95	R\$ 29,90
00037950	JOELHO PVC, SOLDAVEL, PB, 90 GRAUS, DN 150 MM, PARA ESGOTO PREDIAL	SINAPI	UN	1,00000000	R\$ 64,03	R\$ 64,03
00020078	PASTA LUBRIFICANTE PARA TUBOS E CONEXOES COM JUNTA ELÁSTICA, EMBALAGEM DE *400* GR (USO EM PVC, ACO, POLIETILENO E OUTROS)	SINAPI	UN	0,17500000	R\$ 22,23	R\$ 3,89
TOTAL Material						R\$ 97,82

Mão de Obra com Encargos Complementares		FORTE	UNID	COEFICIENTE	PREÇO UNITÁRIO	TOTAL
88248	AUXILIAR DE ENCANADOR OU BOMBEIRO HIDRÁULICO COM ENCARGOS COMPLEMENTARES	SINAPI	H	0,36050000	R\$ 21,36	R\$ 7,70
88267	ENCANADOR OU BOMBEIRO HIDRÁULICO COM ENCARGOS COMPLEMENTARES	SINAPI	H	0,36050000	R\$ 26,46	R\$ 9,53
TOTAL Mão de Obra com Encargos Complementares						R\$ 17,23

VALOR:	R\$ 115,05
VALOR BDI (22,23%):	R\$ 25,58
VALOR COM BDI:	R\$ 140,63

15.6. 89744 JOELHO 90 GRAUS, PVC, SERIE NORMAL, ESGOTO PREDIAL, DN 100 MM, JUNTA ELÁSTICA, FORNECIDO E INSTALADO EM RAMAL DE DESCARGA OU RAMAL DE ESGOTO SANITÁRIO. AF_08/2022 (UN)

Material		FORTE	UNID	COEFICIENTE	PREÇO UNITÁRIO	TOTAL
00000301	ANEL BORRACHA PARA TUBO ESGOTO PREDIAL, DN 100 MM (NBR 5688)	SINAPI	UN	2,00000000	R\$ 4,29	R\$ 8,58
00003520	JOELHO PVC, SOLDAVEL, PB, 90 GRAUS, DN 100 MM, PARA ESGOTO PREDIAL	SINAPI	UN	1,00000000	R\$ 8,82	R\$ 8,82
00020078	PASTA LUBRIFICANTE PARA TUBOS E CONEXOES COM JUNTA ELÁSTICA, EMBALAGEM DE *400* GR (USO EM PVC, ACO, POLIETILENO E OUTROS)	SINAPI	UN	0,11500000	R\$ 22,23	R\$ 2,55
TOTAL Material						R\$ 19,95

Mão de Obra com Encargos Complementares		FORTE	UNID	COEFICIENTE	PREÇO UNITÁRIO	TOTAL
88248	AUXILIAR DE ENCANADOR OU BOMBEIRO HIDRÁULICO COM ENCARGOS COMPLEMENTARES	SINAPI	H	0,19260000	R\$ 21,36	R\$ 4,11
88267	ENCANADOR OU BOMBEIRO HIDRÁULICO COM ENCARGOS COMPLEMENTARES	SINAPI	H	0,19260000	R\$ 26,46	R\$ 5,09
TOTAL Mão de Obra com Encargos Complementares						R\$ 9,20



RELATÓRIO ANALÍTICO - COMPOSIÇÕES DE CUSTOS

OBRA:	CONSTRUÇÃO DE CENTRO DE REFERÊNCIA DE ASSISTÊNCIA SOCIAL - CRAS	DATA: 15/10/2023	BDI: 22,23%			
DESCRIÇÃO:	CONSTRUÇÃO DE CENTRO DE REFERÊNCIA DE ASSISTÊNCIA SOCIAL - CRAS	FONTES:	VERSÃO:	HORA:	MES:	REF:
LOCAL:	BAIRRO MARAVILHA - QUIXERAMOBIM - CE	028 SEM DESONERAÇÃO	2023/07	114,15%	71,31%	10/2023
		028 SEM DESONERAÇÃO		114,15%	71,31%	09/2023



VALOR:	R\$ 29,15
VALOR BDI (22,23%):	R\$ 6,48
VALOR COM BDI:	R\$ 35,63

15.7. 89731 JOELHO 90 GRAUS, PVC, SERIE NORMAL, ESGOTO PREDIAL, DN 50 MM, JUNTA ELÁSTICA, FORNECIDO E INSTALADO EM RAMAL DE DESCARGA OU RAMAL DE ESGOTO SANITÁRIO. AF_08/2022 (UN)

Material	FORNTE	UNID	COEFICIENTE	PREÇO UNITÁRIO	TOTAL
00000296 ANEL BORRACHA PARA TUBO ESGOTO PREDIAL, DN 50 MM (NBR 5688)	SINAPI	UN	2,00000000	R\$ 2,42	R\$ 4,84
00003526 JOELHO PVC, SOLDAVEL, PB, 90 GRAUS, DN 50 MM, PARA ESGOTO PREDIAL	SINAPI	UN	1,00000000	R\$ 3,25	R\$ 3,25
00020078 PASTA LUBRIFICANTE PARA TUBOS E CONEXOES COM JUNTA ELASTICA, EMBALAGEM DE *400* GR (USO EM PVC, ACO, POLIETILENO E OUTROS)	SINAPI	UN	0,05000000	R\$ 22,23	R\$ 1,11
TOTAL Material					R\$ 9,20

Mão de Obra com Encargos Complementares	FORNTE	UNID	COEFICIENTE	PREÇO UNITÁRIO	TOTAL
88248 AUXILIAR DE ENCANADOR OU BOMBEIRO HIDRÁULICO COM ENCARGOS COMPLEMENTARES	SINAPI	H	0,13790000	R\$ 21,36	R\$ 2,94
88267 ENCANADOR OU BOMBEIRO HIDRÁULICO COM ENCARGOS COMPLEMENTARES	SINAPI	H	0,13790000	R\$ 26,46	R\$ 3,64
TOTAL Mão de Obra com Encargos Complementares					R\$ 6,58

VALOR:	R\$ 15,78
VALOR BDI (22,23%):	R\$ 3,51
VALOR COM BDI:	R\$ 19,29

15.8. 89724 JOELHO 90 GRAUS, PVC, SERIE NORMAL, ESGOTO PREDIAL, DN 40 MM, JUNTA SOLDÁVEL, FORNECIDO E INSTALADO EM RAMAL DE DESCARGA OU RAMAL DE ESGOTO SANITÁRIO. AF_08/2022 (UN)

Material	FORNTE	UNID	COEFICIENTE	PREÇO UNITÁRIO	TOTAL
00000122 ADESIVO PLASTICO PARA PVC, FRASCO COM *850* GR	SINAPI	UN	0,00990000	R\$ 53,86	R\$ 0,53
00003517 JOELHO PVC, SOLDAVEL, BB, 90 GRAUS, SEM ANEL, DN 40 MM, PARA ESGOTO PREDIAL SECUNDARIO	SINAPI	UN	1,00000000	R\$ 2,24	R\$ 2,24
00038383 LIXA D'AGUA EM FOLHA, GRAO 100	SINAPI	UN	0,00710000	R\$ 1,72	R\$ 0,01
00020083 SOLUCAO PREPARADORA / LIMPADORA PARA PVC, FRASCO COM 1000 CM3	SINAPI	UN	0,01500000	R\$ 61,02	R\$ 0,91
TOTAL Material					R\$ 3,69

Mão de Obra com Encargos Complementares	FORNTE	UNID	COEFICIENTE	PREÇO UNITÁRIO	TOTAL
88248 AUXILIAR DE ENCANADOR OU BOMBEIRO HIDRÁULICO COM ENCARGOS COMPLEMENTARES	SINAPI	H	0,12700000	R\$ 21,36	R\$ 2,71
88267 ENCANADOR OU BOMBEIRO HIDRÁULICO COM ENCARGOS COMPLEMENTARES	SINAPI	H	0,12700000	R\$ 26,46	R\$ 3,36
TOTAL Mão de Obra com Encargos Complementares					R\$ 6,07

VALOR:	R\$ 9,76
VALOR BDI (22,23%):	R\$ 2,17
VALOR COM BDI:	R\$ 11,93

15.9. 89797 JUNÇÃO SIMPLES, PVC, SERIE NORMAL, ESGOTO PREDIAL, DN 100 X 100 MM, JUNTA ELÁSTICA, FORNECIDO E INSTALADO EM RAMAL DE DESCARGA OU RAMAL DE ESGOTO SANITÁRIO. AF_08/2022 (UN)

Material	FORNTE	UNID	COEFICIENTE	PREÇO UNITÁRIO	TOTAL
00000301 ANEL BORRACHA PARA TUBO ESGOTO PREDIAL, DN 100 MM (NBR 5688)	SINAPI	UN	3,00000000	R\$ 4,29	R\$ 12,87
00003670 JUNCAO SIMPLES, PVC, 45 GRAUS, DN 100 X 100 MM, SERIE NORMAL PARA ESGOTO PREDIAL	SINAPI	UN	1,00000000	R\$ 25,50	R\$ 25,50



RELATÓRIO ANALÍTICO - COMPOSIÇÕES DE CUSTOS

OBRA:	CONSTRUÇÃO DE CENTRO DE REFERÊNCIA DE ASSISTÊNCIA SOCIAL - CRAS	DATA:	15/10/2023	BDI:	22,23%	
DESCRIÇÃO:	CONSTRUÇÃO DE CENTRO DE REFERÊNCIA DE ASSISTÊNCIA SOCIAL - CRAS	FONTES:	VERSIÃO	HORA	MES	REF.
LOCAL:	BAIRRO MARAVILHA - QUIXERAMOBIM - CE	SINAPI	028 SEM DESONERAÇÃO	114,15%	71,31%	10/2023
		SINAPI	2023/07			10/2023
		SINAPI	02308 SEM DESONERAÇÃO	114,15%	71,31%	08/2023

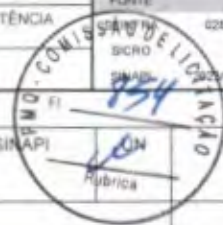

00020078	PASTA LUBRIFICANTE PARA TUBOS E CONEXÕES COM JUNTA ELÁSTICA, EMBALAGEM DE *400* GR (USO EM PVC, ACO, POLIETILENO E OUTROS)	SINAPI	UN	0,17250000	R\$ 22,23	R\$ 3,83
					TOTAL Material:	R\$ 42,20

Mão de Obra com Encargos Complementares		FORNTE	UNID	COEFICIENTE	PREÇO UNITÁRIO	TOTAL
88248	AUXILIAR DE ENCANADOR OU BOMBEIRO HIDRÁULICO COM ENCARGOS COMPLEMENTARES	SINAPI	H	0,25680000	R\$ 21,36	R\$ 5,48
88267	ENCANADOR OU BOMBEIRO HIDRÁULICO COM ENCARGOS COMPLEMENTARES	SINAPI	H	0,25680000	R\$ 26,46	R\$ 6,79
					TOTAL Mão de Obra com Encargos Complementares:	R\$ 12,27

VALOR:	R\$ 54,47
VALOR BDI (22,23%):	R\$ 12,11
VALOR COM BDI:	R\$ 66,58

15.10. 89785 JUNÇÃO SIMPLES, PVC, SERIE NORMAL, ESGOTO PREDIAL, DN 50 X 50 MM, JUNTA ELÁSTICA, FORNECIDO E INSTALADO EM RAMAL DE DESCARGA OU RAMAL DE ESGOTO SANITÁRIO. AF_08/2022 (UN)

Material		FORNTE	UNID	COEFICIENTE	PREÇO UNITÁRIO	TOTAL
00000296	ANEL BORRACHA PARA TUBO ESGOTO PREDIAL, DN 50 MM (NBR 5688)	SINAPI	UN	3,00000000	R\$ 2,42	R\$ 7,26
00003662	JUNCAO SIMPLES, PVC, 45 GRAUS, DN 50 X 50 MM, SERIE NORMAL PARA ESGOTO PREDIAL	SINAPI	UN	1,00000000	R\$ 10,46	R\$ 10,46
00020078	PASTA LUBRIFICANTE PARA TUBOS E CONEXÕES COM JUNTA ELÁSTICA, EMBALAGEM DE *400* GR (USO EM PVC, ACO, POLIETILENO E OUTROS)	SINAPI	UN	0,07500000	R\$ 22,23	R\$ 1,66
					TOTAL Material:	R\$ 19,38

Mão de Obra com Encargos Complementares		FORNTE	UNID	COEFICIENTE	PREÇO UNITÁRIO	TOTAL
88248	AUXILIAR DE ENCANADOR OU BOMBEIRO HIDRÁULICO COM ENCARGOS COMPLEMENTARES	SINAPI	H	0,18390000	R\$ 21,36	R\$ 3,92
88267	ENCANADOR OU BOMBEIRO HIDRÁULICO COM ENCARGOS COMPLEMENTARES	SINAPI	H	0,18390000	R\$ 26,46	R\$ 4,86
					TOTAL Mão de Obra com Encargos Complementares:	R\$ 8,78

VALOR:	R\$ 28,16
VALOR BDI (22,23%):	R\$ 6,26
VALOR COM BDI:	R\$ 34,42

15.11. 89783 JUNÇÃO SIMPLES, PVC, SERIE NORMAL, ESGOTO PREDIAL, DN 40 MM, JUNTA SOLDÁVEL, FORNECIDO E INSTALADO EM RAMAL DE DESCARGA OU RAMAL DE ESGOTO SANITÁRIO. AF_08/2022 (UN)

Material		FORNTE	UNID	COEFICIENTE	PREÇO UNITÁRIO	TOTAL
00000122	ADESIVO PLÁSTICO PARA PVC, FRASCO COM *850* GR	SINAPI	UN	0,01480000	R\$ 53,86	R\$ 0,79
00003666	JUNCAO SIMPLES, PVC, 45 GRAUS, DN 40 X 40 MM, SERIE NORMAL PARA ESGOTO PREDIAL	SINAPI	UN	1,00000000	R\$ 4,01	R\$ 4,01
00038383	LIXA D'ÁGUA EM FOLHA, GRAO 100	SINAPI	UN	0,01070000	R\$ 1,72	R\$ 0,01
00020083	SOLUÇÃO PREPARADORA / LIMPADORA PARA PVC, FRASCO COM 1000 CM3	SINAPI	UN	0,02250000	R\$ 61,02	R\$ 1,37
					TOTAL Material:	R\$ 6,18

Mão de Obra com Encargos Complementares		FORNTE	UNID	COEFICIENTE	PREÇO UNITÁRIO	TOTAL
88248	AUXILIAR DE ENCANADOR OU BOMBEIRO HIDRÁULICO COM ENCARGOS COMPLEMENTARES	SINAPI	H	0,16930000	R\$ 21,36	R\$ 3,61
88267	ENCANADOR OU BOMBEIRO HIDRÁULICO COM ENCARGOS COMPLEMENTARES	SINAPI	H	0,16930000	R\$ 26,46	R\$ 4,47
					TOTAL Mão de Obra com Encargos Complementares:	R\$ 8,08

VALOR:	R\$ 14,26
--------	-----------

**RELATÓRIO ANALÍTICO - COMPOSIÇÕES DE CUSTOS**

OBRA:	CONSTRUÇÃO DE CENTRO DE REFERÊNCIA DE ASSISTÊNCIA SOCIAL - CRAS	DATA:	15/10/2023	BDI:	22.23%	
DESCRIÇÃO:	CONSTRUÇÃO DE CENTRO DE REFERÊNCIA DE ASSISTÊNCIA SOCIAL - CRAS	FORTE	VERSÃO	HORA	MES	REF.
LOCAL:	BAIRRO MARAVILHA - QUIXERAMOBIM - CE	SEM-FRA	028 SEM DESONERAÇÃO	114,15%	71,31%	10/2023
		SINAPI	2023/08/09	-	-	10/2023
		SINAPI	2023/08/09	114,15%	71,31%	06/2023



VALOR BDI (22.23%):	R\$ 3,17
VALOR COM BDI:	R\$ 17,43

15.12. 89830 JUNÇÃO SIMPLES, PVC, SERIE NORMAL, ESGOTO PREDIAL, DN 75 X 75 MM, JUNTA ELÁSTICA, FORNECIDO E INSTALADO EM PRUMADA DE ESGOTO SANITÁRIO OU VENTILAÇÃO. AF_08/2022 (UN)

Material	FORTE	UNID	COEFICIENTE	PREÇO UNITÁRIO	TOTAL
00000297 ANEL BORRACHA PARA TUBO ESGOTO PREDIAL, DN 75 MM (NBR 5688)	SINAPI	UN	3,00000000	R\$ 3,56	R\$ 10,68
00003658 JUNCAO SIMPLES, PVC, 45 GRAUS, DN 75 X 75 MM, SERIE NORMAL PARA ESGOTO PREDIAL	SINAPI	UN	1,00000000	R\$ 19,82	R\$ 19,82
00020078 PASTA LUBRIFICANTE PARA TUBOS E CONEXOES COM JUNTA ELASTICA, EMBALAGEM DE *400* GR (USO EM PVC, ACO, POLIETILENO E OUTROS)	SINAPI	UN	0,11250000	R\$ 22,23	R\$ 2,50
TOTAL Material					R\$ 33,00

Mão de Obra com Encargos Complementares	FORTE	UNID	COEFICIENTE	PREÇO UNITÁRIO	TOTAL
88248 AUXILIAR DE ENCANADOR OU BOMBEIRO HIDRÁULICO COM ENCARGOS COMPLEMENTARES	SINAPI	H	0,16760000	R\$ 21,36	R\$ 3,57
88267 ENCANADOR OU BOMBEIRO HIDRÁULICO COM ENCARGOS COMPLEMENTARES	SINAPI	H	0,16760000	R\$ 26,46	R\$ 4,43
TOTAL Mão de Obra com Encargos Complementares					R\$ 8,00

VALOR:	R\$ 41,00
VALOR BDI (22.23%):	R\$ 9,11
VALOR COM BDI:	R\$ 50,11

15.13. 89707 CAIXA SIFONADA, PVC, DN 100 X 100 X 50 MM, JUNTA ELÁSTICA, FORNECIDA E INSTALADA EM RAMAL DE DESCARGA OU EM RAMAL DE ESGOTO SANITÁRIO. AF_08/2022 (UN)

Material	FORTE	UNID	COEFICIENTE	PREÇO UNITÁRIO	TOTAL
00000122 ADESIVO PLASTICO PARA PVC, FRASCO COM *850* GR	SINAPI	UN	0,02920000	R\$ 53,86	R\$ 1,57
00005103 CAIXA SIFONADA PVC, 100 X 100 X 50 MM, COM GRELHA REDONDA, BRANCA	SINAPI	UN	1,00000000	R\$ 25,81	R\$ 25,81
00038383 LIXA D'AGUA EM FOLHA, GRAO 100	SINAPI	UN	0,01540000	R\$ 1,72	R\$ 0,02
00020083 SOLUCAO PREPARADORA / LIMPADORA PARA PVC, FRASCO COM 1000 CM3	SINAPI	UN	0,04400000	R\$ 61,02	R\$ 2,68
TOTAL Material					R\$ 30,08

Mão de Obra com Encargos Complementares	FORTE	UNID	COEFICIENTE	PREÇO UNITÁRIO	TOTAL
88248 AUXILIAR DE ENCANADOR OU BOMBEIRO HIDRÁULICO COM ENCARGOS COMPLEMENTARES	SINAPI	H	0,39870000	R\$ 21,36	R\$ 8,51
88267 ENCANADOR OU BOMBEIRO HIDRÁULICO COM ENCARGOS COMPLEMENTARES	SINAPI	H	0,39870000	R\$ 26,46	R\$ 10,54
TOTAL Mão de Obra com Encargos Complementares					R\$ 19,05

VALOR:	R\$ 49,13
VALOR BDI (22.23%):	R\$ 10,92
VALOR COM BDI:	R\$ 60,05

15.14. 89709 RALO SIFONADO, PVC, DN 100 X 40 MM, JUNTA SOLDÁVEL, FORNECIDO E INSTALADO EM RAMAL DE DESCARGA OU EM RAMAL DE ESGOTO SANITÁRIO. AF_08/2022 (UN)

Material	FORTE	UNID	COEFICIENTE	PREÇO UNITÁRIO	TOTAL
00000122 ADESIVO PLASTICO PARA PVC, FRASCO COM *850* GR	SINAPI	UN	0,00490000	R\$ 53,86	R\$ 0,26
00038383 LIXA D'AGUA EM FOLHA, GRAO 100	SINAPI	UN	0,03600000	R\$ 1,72	R\$ 0,06
00011741 RALO SIFONADO CILINDRICO, PVC, 100 X 40 MM, COM GRELHA REDONDA BRANCA	SINAPI	UN	1,00000000	R\$ 12,95	R\$ 12,95



RELATÓRIO ANALÍTICO - COMPOSIÇÕES DE CUSTOS

OBRA:	CONSTRUÇÃO DE CENTRO DE REFERÊNCIA DE ASSISTÊNCIA SOCIAL - CRAS	DATA: 15/10/2023	BDI: 22,23%		
DESCRIÇÃO:	CONSTRUÇÃO DE CENTRO DE REFERÊNCIA DE ASSISTÊNCIA SOCIAL - CRAS	VERSIÃO: 2023/07	HORA: 114,15%	MES: 71,31%	REF: 10/2023
LOCAL:	BAIRRO MARAVILHA - QUIXERAMOBIM - CE	SINAPI: 2023/08	SEM DESONERAÇÃO: 114,15%	71,31%	10/2023
		SINAPI: 2023/08	SEM DESONERAÇÃO: 114,15%	71,31%	09/2023

00020083	SOLUCAO PREPARADORA / LIMPADORA PARA PVC. FRASCO COM 1000 CM3	SINAPI	UN	0,00750000	R\$ 61,02	R\$ 0,45
					TOTAL Material:	R\$ 13,72

Mão de Obra com Encargos Complementares		FORTE	UNID	COEFICIENTE	PREÇO UNITÁRIO	TOTAL
88248	AUXILIAR DE ENCANADOR OU BOMBEIRO HIDRÁULICO COM ENCARGOS COMPLEMENTARES	SINAPI	H	0,16520000	R\$ 21,36	R\$ 3,52
88267	ENCANADOR OU BOMBEIRO HIDRÁULICO COM ENCARGOS COMPLEMENTARES	SINAPI	H	0,16520000	R\$ 26,46	R\$ 4,37

TOTAL Mão de Obra com Encargos Complementares: R\$ 7,89

VALOR:	R\$ 21,61
VALOR BDI (22,23%):	R\$ 4,80
VALOR COM BDI:	R\$ 26,41

15.15. 98102 CAIXA DE GORDURA SIMPLES, CIRCULAR, EM CONCRETO PRÉ-MOLDADO, DIÂMETRO INTERNO = 0,4 M, ALTURA INTERNA = 0,4 M. AF_12/2020 (UN)

Equipamento Custo Horário		FORTE	UNID	COEFICIENTE	PREÇO UNITÁRIO	TOTAL
5679	RETROESCAVADEIRA SOBRE RODAS COM CARREGADEIRA, TRACÇÃO 4X4, POTÊNCIA LÍQ. 88 HP, CAÇAMBA CARREG. CAP. MÍN. 1 M3, CAÇAMBA RETRO CAP. 0,26 M3, PESO OPERACIONAL MÍN. 6.674 KG, PROFUNDIDADE ESCAVAÇÃO MÁX. 4,37 M - CHI DIURNO. AF_06/2014	SINAPI	CHI	0,03150000	R\$ 56,10	R\$ 1,76
5678	RETROESCAVADEIRA SOBRE RODAS COM CARREGADEIRA, TRACÇÃO 4X4, POTÊNCIA LÍQ. 88 HP, CAÇAMBA CARREG. CAP. MÍN. 1 M3, CAÇAMBA RETRO CAP. 0,26 M3, PESO OPERACIONAL MÍN. 6.674 KG, PROFUNDIDADE ESCAVAÇÃO MÁX. 4,37 M - CHP DIURNO. AF_06/2014	SINAPI	CHP	0,01550000	R\$ 134,67	R\$ 2,08

TOTAL Equipamento Custo Horário: R\$ 3,84

Material		FORTE	UNID	COEFICIENTE	PREÇO UNITÁRIO	TOTAL
00011881	CAIXA DE GORDURA CILINDRICA EM CONCRETO SIMPLES, PRE-MOLDADA, COM DIÂMETRO DE 40 CM E ALTURA DE 45 CM, COM TAMPA	SINAPI	UN	1,00000000	R\$ 153,52	R\$ 153,52
					TOTAL Material:	R\$ 153,52

Mão de Obra com Encargos Complementares		FORTE	UNID	COEFICIENTE	PREÇO UNITÁRIO	TOTAL
88309	PEDREIRO COM ENCARGOS COMPLEMENTARES	SINAPI	H	0,04150000	R\$ 27,21	R\$ 1,12
88316	SERVENTE COM ENCARGOS COMPLEMENTARES	SINAPI	H	0,03260000	R\$ 20,46	R\$ 0,66
					TOTAL Mão de Obra com Encargos Complementares:	R\$ 1,78

Serviço		FORTE	UNID	COEFICIENTE	PREÇO UNITÁRIO	TOTAL
101618	PREPARO DE FUNDO DE VALA COM LARGURA MENOR QUE 1,5 M, COM CAMADA DE AREIA, LANÇAMENTO MANUAL. AF_08/2020	SINAPI	M3	0,01920000	R\$ 275,02	R\$ 5,28
					TOTAL Serviço:	R\$ 5,28

VALOR:	R\$ 164,42
VALOR BDI (22,23%):	R\$ 36,55
VALOR COM BDI:	R\$ 200,97

15.16. 99251 CAIXA ENTERRADA HIDRÁULICA RETANGULAR EM ALVENARIA COM TIJOLOS CERÂMICOS MACIÇOS, DIMENSÕES INTERNAS: 0,4X0,4X0,4 M PARA REDE DE DRENAGEM. AF_12/2020 (UN)

Material		FORTE	UNID	COEFICIENTE	PREÇO UNITÁRIO	TOTAL
00002692	DESMOLDANTE PROTETOR PARA FORMAS DE MADEIRA, DE BASE OLEOSA EMULSIONADA EM AGUA	SINAPI	L	0,00410000	R\$ 8,45	R\$ 0,03
00004491	PONTALETE 7,5 X 7,5 CM EM PINUS, MISTA OU EQUIVALENTE DA REGIAO - BRUTA	SINAPI	M	0,08880000	R\$ 11,05	R\$ 0,98
00005069	PREGO DE AÇO POLIDO COM CABECA 17 X 27 (2 1/2 X 11)	SINAPI	KG	0,00940000	R\$ 14,72	R\$ 0,13

87



RELATÓRIO ANALÍTICO - COMPOSIÇÕES DE CUSTOS

OBRA:	CONSTRUÇÃO DE CENTRO DE REFERÊNCIA DE ASSISTÊNCIA SOCIAL - CRAS	DATA:	15/10/2023	BDI:	22,23%				
DESCRIÇÃO:	CONSTRUÇÃO DE CENTRO DE REFERÊNCIA DE ASSISTÊNCIA SOCIAL - CRAS	VERSÃO:	028 SEM DESONERAÇÃO	HORA:	114,15%	MES:	71,31%	REF:	10/2023
LOCAL:	BAIRRO MARAVILHA - QUIXERAMOBIM - CE	VERSÃO:	2023/07	HORA:	-	MES:	-	REF:	10/2023
		VERSÃO:	2023/08 SEM DESONERAÇÃO	HORA:	114,15%	MES:	71,31%	REF:	09/2023

00004517	SARRAFO *2,5 X 7,5* CM EM PINUS, MISTA OU EQUIVALENTE DA REGIAO - BRUTA	SINAPI	M	0,10560000	R\$ 3,87	R\$ 0,40
00006193	TABUA NAO APARELHADA *2,5 X 20* CM, EM MACARANDUBA/MASSARANDUBA, ANGELIM OU EQUIVALENTE DA REGIAO - BRUTA	SINAPI	M	0,33120000	R\$ 19,07	R\$ 6,31
00007258	TIJOLO CERAMICO MACICO COMUM *5 X 10 X 20* CM (L X A X C)	SINAPI	UN	61,43070000	R\$ 0,47	R\$ 28,87
TOTAL Material						R\$ 36,72

Mão de Obra com Encargos Complementares	FORNTE	UNID	COEFICIENTE	PREÇO UNITÁRIO	TOTAL	
88309	PEDREIRO COM ENCARGOS COMPLEMENTARES	SINAPI	H	2,36680000	R\$ 27,21	R\$ 64,40
88316	SERVENTE COM ENCARGOS COMPLEMENTARES	SINAPI	H	1,85960000	R\$ 20,46	R\$ 38,04
TOTAL Mão de Obra com Encargos Complementares					R\$ 102,44	

Serviço	FORNTE	UNID	COEFICIENTE	PREÇO UNITÁRIO	TOTAL	
88628	ARGAMASSA TRAÇO 1:3 (EM VOLUME DE CIMENTO E AREIA MÉDIA ÚMIDA), PREPARO MECÂNICO COM BETONEIRA 400 L. AF_08/2019	SINAPI	M3	0,05150000	R\$ 600,81	R\$ 30,94
87316	ARGAMASSA TRAÇO 1:4 (EM VOLUME DE CIMENTO E AREIA GROSSA ÚMIDA) PARA CHAPISCO CONVENCIONAL, PREPARO MECÂNICO COM BETONEIRA 400 L. AF_08/2019	SINAPI	M3	0,00690000	R\$ 512,62	R\$ 3,53
94970	CONCRETO FCK = 20MPA, TRAÇO 1:2:7:3 (EM MASSA SECA DE CIMENTO/ AREIA MÉDIA/ BRITA 1) - PREPARO MECÂNICO COM BETONEIRA 600 L. AF_05/2021	SINAPI	M3	0,04190000	R\$ 494,85	R\$ 20,73
97734	PEÇA RETANGULAR PRÉ-MOLDADA, VOLUME DE CONCRETO DE 10 A 30 LITROS, TAXA DE AÇO APROXIMADA DE 30KG/M³. AF_01/2018	SINAPI	M3	0,02520000	R\$ 2.938,94	R\$ 74,06
101616	PREPARO DE FUNDO DE VALA COM LARGURA MENOR QUE 1,5 M (ACERTO DO SOLO NATURAL). AF_08/2020	SINAPI	M2	0,49000000	R\$ 6,09	R\$ 2,98
TOTAL Serviço					R\$ 132,24	

VALOR:	R\$ 271,40
VALOR BDI (22,23%):	R\$ 60,33
VALOR COM BDI:	R\$ 331,73

15.17. 98065 SUMIDOURO CIRCULAR, EM CONCRETO PRÉ-MOLDADO, DIÂMETRO INTERNO = 2,88 M, ALTURA INTERNA = 3,0 M, ÁREA DE INFILTRAÇÃO: 31,4 M² (PARA 12 CONTRIBUINTES). AF_12/2020_PA (UN)

Equipamento Custo Horário	FORNTE	UNID	COEFICIENTE	PREÇO UNITÁRIO	TOTAL	
5679	RETROESCAVADEIRA SOBRE RODAS COM CARREGADEIRA, TRAÇÃO 4X4, POTÊNCIA LÍQ. 88 HP, CAÇAMBA CARREG. CAP. MÍN. 1 M3, CAÇAMBA RETRO CAP. 0,26 M3, PESO OPERACIONAL MÍN. 6.674 KG, PROFUNDIDADE ESCAVAÇÃO MÁX. 4,37 M - CHI DIURNO. AF_06/2014	SINAPI	CHI	1,70690000	R\$ 56,10	R\$ 95,75
5678	RETROESCAVADEIRA SOBRE RODAS COM CARREGADEIRA, TRAÇÃO 4X4, POTÊNCIA LÍQ. 88 HP, CAÇAMBA CARREG. CAP. MÍN. 1 M3, CAÇAMBA RETRO CAP. 0,26 M3, PESO OPERACIONAL MÍN. 6.674 KG, PROFUNDIDADE ESCAVAÇÃO MÁX. 4,37 M - CHP DIURNO. AF_06/2014	SINAPI	CHP	0,83760000	R\$ 134,67	R\$ 112,79
TOTAL Equipamento Custo Horário					R\$ 208,54	

Material	FORNTE	UNID	COEFICIENTE	PREÇO UNITÁRIO	TOTAL	
00043448	ANEL EM CONCRETO ARMADO, PERFURADO, PARA FOSSAS SEPTICAS E SUMIDOUROS, SEM FUNDO, DIAMETRO INTERNO DE 3,00 M E ALTURA DE 0,50 M	SINAPI	UN	6,00000000	R\$ 885,00	R\$ 5.310,00
TOTAL Material					R\$ 5.310,00	

Mão de Obra com Encargos Complementares	FORNTE	UNID	COEFICIENTE	PREÇO UNITÁRIO	TOTAL	
88309	PEDREIRO COM ENCARGOS COMPLEMENTARES	SINAPI	H	2,03130000	R\$ 27,21	R\$ 55,27
88316	SERVENTE COM ENCARGOS COMPLEMENTARES	SINAPI	H	1,59600000	R\$ 20,46	R\$ 32,65
TOTAL Mão de Obra com Encargos Complementares					R\$ 87,92	

Serviço	FORNTE	UNID	COEFICIENTE	PREÇO UNITÁRIO	TOTAL
---------	--------	------	-------------	----------------	-------



RELATÓRIO ANALÍTICO - COMPOSIÇÕES DE CUSTOS

OBRA:	CONSTRUÇÃO DE CENTRO DE REFERÊNCIA DE ASSISTÊNCIA SOCIAL - CRAS	DATA:	15/10/2023	BDI:	22,23%		
DESCRIÇÃO:	CONSTRUÇÃO DE CENTRO DE REFERÊNCIA DE ASSISTÊNCIA SOCIAL - CRAS	ECORRE:	VERSÃO	HORA:	MES:	REF:	
LOCAL:	BAIRRO MARAVILHA - QUIXERAMOBIM - CE	SICRO:	2023/07	SEM DESONERAÇÃO	114,15%	71,31%	10/2023
		SINAPI:	2023/08	SEM DESONERAÇÃO	114,15%	71,31%	08/2023

Quantidade	Descrição	Fonte	Unidade	Coefficiente	Preço Unitário	Total
100475	ARGAMASSA TRAÇO 1:3 (EM VOLUME DE CIMENTO E AREIA MÉDIA ÚMIDA) COM ADIÇÃO DE IMPERMEABILIZANTE, PREPARO MECÂNICO COM BETONEIRA 400 L AF_08/2019	SINAPI	M3	0,22230000	R\$ 781,98	R\$ 17,43
97740	PEÇA CIRCULAR PRÉ-MOLDADA, VOLUME DE CONCRETO ACIMA DE 100 LITROS, TAXA DE AÇO APROXIMADA DE 30KG/M³. AF_01/2018	SINAPI	M3	0,54800000	R\$ 2.169,51	R\$ 1.188,89
97738	PEÇA CIRCULAR PRÉ-MOLDADA, VOLUME DE CONCRETO DE 10 A 30 LITROS, TAXA DE FIBRA DE POLIPROPILENO APROXIMADA DE 6 KG/M³. AF_01/2018_PS	SINAPI	M3	0,01540000	R\$ 5.288,00	R\$ 81,43
101624	PREPARO DE FUNDO DE VALA COM LARGURA MAIOR OU IGUAL A 1,5 M E MENOR QUE 2,5 M, COM CAMADA DE BRITA, LANÇAMENTO MECANIZADO. AF_08/2020	SINAPI	M3	0,79420000	R\$ 201,54	R\$ 160,06

TOTAL Serviço R\$ 1.447,81

VALOR:	R\$ 7.054,27
VALOR BDI (22,23%):	R\$ 1.568,16
VALOR COM BDI:	R\$ 8.622,43

15.18. 98053 TANQUE SÉPTICO CIRCULAR, EM CONCRETO PRÉ-MOLDADO, DIÂMETRO INTERNO = 1,40 M, ALTURA INTERNA = 2,50 M, VOLUME ÚTIL: 3463,6 L (PARA 13 CONTRIBUINTE). AF_12/2020_PA (UN)

Equipamento Custo Horário		Fonte	Unid	Coefficiente	Preço Unitário	Total
5679	RETROESCAVADEIRA SOBRE RODAS COM CARREGADEIRA, TRAÇÃO 4X4, POTÊNCIA LÍQ. 88 HP, CAÇAMBA CARREG. CAP. MÍN. 1 M3, CAÇAMBA RETRO CAP. 0,26 M3, PESO OPERACIONAL MÍN. 6.674 KG, PROFUNDIDADE ESCAVAÇÃO MÁX. 4,37 M - CHI DIURNO. AF_06/2014	SINAPI	CHI	0,80680000	R\$ 56,10	R\$ 45,26
5678	RETROESCAVADEIRA SOBRE RODAS COM CARREGADEIRA, TRAÇÃO 4X4, POTÊNCIA LÍQ. 88 HP, CAÇAMBA CARREG. CAP. MÍN. 1 M3, CAÇAMBA RETRO CAP. 0,26 M3, PESO OPERACIONAL MÍN. 6.674 KG, PROFUNDIDADE ESCAVAÇÃO MÁX. 4,37 M - CHP DIURNO. AF_06/2014	SINAPI	CHP	0,39590000	R\$ 134,67	R\$ 53,31
TOTAL Equipamento Custo Horário						R\$ 98,57

Material		Fonte	Unid	Coefficiente	Preço Unitário	Total
00012563	ANEL EM CONCRETO ARMADO, LISO, PARA, POCOS DE VISITA, POCOS DE INSPEÇÃO, FOSSAS SÉPTICAS E SUMIDOUROS, SEM FUNDO, DIÂMETRO INTERNO DE 1,50 M E ALTURA DE 0,50 M	SINAPI	UN	5,00000000	R\$ 387,66	R\$ 1.938,30
TOTAL Material						R\$ 1.938,30

Mão de Obra com Encargos Complementares		Fonte	Unid	Coefficiente	Preço Unitário	Total
88309	PEDREIRO COM ENCARGOS COMPLEMENTARES	SINAPI	H	1,86840000	R\$ 27,21	R\$ 50,83
88316	SERVENTE COM ENCARGOS COMPLEMENTARES	SINAPI	H	1,46800000	R\$ 20,46	R\$ 30,03
TOTAL Mão de Obra com Encargos Complementares						R\$ 80,86

Serviço		Fonte	Unid	Coefficiente	Preço Unitário	Total
88628	ARGAMASSA TRAÇO 1:3 (EM VOLUME DE CIMENTO E AREIA MÉDIA ÚMIDA), PREPARO MECÂNICO COM BETONEIRA 400 L AF_08/2019	SINAPI	M3	0,06090000	R\$ 600,81	R\$ 36,58
97738	PEÇA CIRCULAR PRÉ-MOLDADA, VOLUME DE CONCRETO DE 10 A 30 LITROS, TAXA DE FIBRA DE POLIPROPILENO APROXIMADA DE 6 KG/M³. AF_01/2018_PS	SINAPI	M3	0,01540000	R\$ 5.288,00	R\$ 81,43
97739	PEÇA CIRCULAR PRÉ-MOLDADA, VOLUME DE CONCRETO DE 30 A 100 LITROS, TAXA DE AÇO APROXIMADA DE 30KG/M³. AF_01/2018	SINAPI	M3	0,13010000	R\$ 2.935,72	R\$ 381,93
101624	PREPARO DE FUNDO DE VALA COM LARGURA MAIOR OU IGUAL A 1,5 M E MENOR QUE 2,5 M, COM CAMADA DE BRITA, LANÇAMENTO MECANIZADO. AF_08/2020	SINAPI	M3	0,22700000	R\$ 201,54	R\$ 45,74
TOTAL Serviço						R\$ 545,68

VALOR:	R\$ 2.663,41
VALOR BDI (22,23%):	R\$ 592,08
VALOR COM BDI:	R\$ 3.255,49

R



RELATÓRIO ANALÍTICO - COMPOSIÇÕES DE CUSTOS

OBRA:	CONSTRUÇÃO DE CENTRO DE REFERÊNCIA DE ASSISTÊNCIA SOCIAL - CRAS	DATA:	15/10/2023	BDI:	22,23%				
DESCRIÇÃO:	CONSTRUÇÃO DE CENTRO DE REFERÊNCIA DE ASSISTÊNCIA SOCIAL - CRAS	VERSÃO:	108	HORA:	114,15%	MES:	71,31%	REF:	10/2023
LOCAL:	BAIRRO MARAVILHA - QUIXERAMOBIM - CE	SICRO:	2023/08	DESIGNAÇÃO:	114,15%	71,31%	09/2023		

16.1. 101946 QUADRO DE MEDIÇÃO GERAL DE ENERGIA PARA 1 MEDIDOR DE SOBREPOR - FORNECIMENTO E INSTALAÇÃO. AF_10/2020 (UN)

Material	FORTE	UNID	COEFICIENTE	PREÇO UNITÁRIO	TOTAL	
00011950	BUCHA DE NYLON SEM ABA S6, COM PARAFUSO DE 4,20 X 40 MM EM ACO ZINCADO COM ROSCA SOBERBA, CABECA CHATA E FENDA PHILLIPS	SINAPI	UN	4,00000000	R\$ 0,26	R\$ 1,04
00039808	CAIXA PARA MEDIDOR MONOFASICO, EM POLICARBONATO / TERMOPLASTICO, PARA ALOJAR 1 DISJUNTOR (PADRAO DA CONCESSIONARIA LOCAL)	SINAPI	UN	1,00000000	R\$ 86,32	R\$ 86,32
TOTAL Material					R\$ 87,38	

Mão de Obra com Encargos Complementares	FORTE	UNID	COEFICIENTE	PREÇO UNITÁRIO	TOTAL	
88247	AUXILIAR DE ELETRICISTA COM ENCARGOS COMPLEMENTARES	SINAPI	H	1,52330000	R\$ 22,32	R\$ 34,00
88264	ELETRICISTA COM ENCARGOS COMPLEMENTARES	SINAPI	H	1,52330000	R\$ 27,53	R\$ 41,93
TOTAL Mão de Obra com Encargos Complementares					R\$ 75,93	

VALOR:	R\$ 163,29
VALOR BDI (22,23%):	R\$ 36,30
VALOR COM BDI:	R\$ 199,59

16.2. 96973 CORDOALHA DE COBRE NU 35 MM², NÃO ENTERRADA, COM ISOLADOR - FORNECIMENTO E INSTALAÇÃO. AF_08/2023 (M)

Material	FORTE	UNID	COEFICIENTE	PREÇO UNITÁRIO	TOTAL	
00000863	CABO DE COBRE NU 35 MM2 MEIO-DURO	SINAPI	M	1,05000000	R\$ 34,91	R\$ 36,65
TOTAL Material					R\$ 36,65	

Mão de Obra com Encargos Complementares	FORTE	UNID	COEFICIENTE	PREÇO UNITÁRIO	TOTAL	
88247	AUXILIAR DE ELETRICISTA COM ENCARGOS COMPLEMENTARES	SINAPI	H	0,24840000	R\$ 22,32	R\$ 5,54
88264	ELETRICISTA COM ENCARGOS COMPLEMENTARES	SINAPI	H	0,24840000	R\$ 27,53	R\$ 6,83
TOTAL Mão de Obra com Encargos Complementares					R\$ 12,37	

Serviço	FORTE	UNID	COEFICIENTE	PREÇO UNITÁRIO	TOTAL	
98463	SUPORTE ISOLADOR PARA FIXAÇÃO DA CORDOALHA DE COBRE EM ALVENARIA OU CONCRETO - FORNECIMENTO E INSTALAÇÃO. AF_08/2023	SINAPI	UN	0,86670000	R\$ 25,28	R\$ 16,85
TOTAL Serviço					R\$ 16,85	

VALOR:	R\$ 65,87
VALOR BDI (22,23%):	R\$ 14,64
VALOR COM BDI:	R\$ 80,51

16.3. 96985 HASTE DE ATERRAMENTO, DIÂMETRO 5/8", COM 3 METROS - FORNECIMENTO E INSTALAÇÃO. AF_08/2023 (UN)

Material	FORTE	UNID	COEFICIENTE	PREÇO UNITÁRIO	TOTAL	
00003379	HASTE DE ATERRAMENTO EM ACO COM 3,00 M DE COMPRIMENTO E DN = 5/8", REVESTIDA COM BAIXA CAMADA DE COBRE, SEM CONECTOR	SINAPI	UN	1,00000000	R\$ 89,12	R\$ 89,12
TOTAL Material					R\$ 89,12	

Mão de Obra com Encargos Complementares	FORTE	UNID	COEFICIENTE	PREÇO UNITÁRIO	TOTAL	
88247	AUXILIAR DE ELETRICISTA COM ENCARGOS COMPLEMENTARES	SINAPI	H	0,24840000	R\$ 22,32	R\$ 5,54
88264	ELETRICISTA COM ENCARGOS COMPLEMENTARES	SINAPI	H	0,24840000	R\$ 27,53	R\$ 6,83
TOTAL Mão de Obra com Encargos Complementares					R\$ 12,37	

VALOR:	R\$ 101,49
--------	------------



RELATÓRIO ANALÍTICO - COMPOSIÇÕES DE CUSTOS

OBRA:	CONSTRUÇÃO DE CENTRO DE REFERÊNCIA DE ASSISTÊNCIA SOCIAL - CRAS	DATA: 15/10/2023	BDI: 22,23%			
DESCRIÇÃO:	CONSTRUÇÃO DE CENTRO DE REFERÊNCIA DE ASSISTÊNCIA SOCIAL - CRAS	FONTES:	VERSÃO:	HORA:	MES:	REF:
LOCAL:	BAIRRO MARAVILHA - QUIXERAMOBIM - CE	SEINFRA	0000000000	114,15%	71,31%	10/2023
		SINAPI	0000000000	-	-	10/2023
		SINAPI	0000000000	114,15%	71,31%	08/2023



VALOR BDI (22,23%):	R\$ 22,56
VALOR COM BDI:	R\$ 124,05

16.4. 101881 QUADRO DE DISTRIBUIÇÃO DE ENERGIA EM CHAPA DE AÇO GALVANIZADO, DE EMBUTIR, COM BARRAMENTO TRIFÁSICO, PARA 40 DISJUNTORES DIN 100A - FORNECIMENTO E INSTALAÇÃO. AF_10/2020 (UN)

Material		FORTE	UNID	COEFICIENTE	PREÇO UNITÁRIO	TOTAL
00012042	QUADRO DE DISTRIBUICAO COM BARRAMENTO TRIFASICO, DE EMBUTIR, EM CHAPA DE ACO GALVANIZADO, PARA 40 DISJUNTORES DIN, 100 A	SINAPI	UN	1,00000000	R\$ 797,03	R\$ 797,03
TOTAL Material:						R\$ 797,03

Mão de Obra com Encargos Complementares		FORTE	UNID	COEFICIENTE	PREÇO UNITÁRIO	TOTAL
88247	AUXILIAR DE ELETRICISTA COM ENCARGOS COMPLEMENTARES	SINAPI	H	0,63840000	R\$ 22,32	R\$ 14,24
88264	ELETRICISTA COM ENCARGOS COMPLEMENTARES	SINAPI	H	0,63840000	R\$ 27,53	R\$ 17,57
TOTAL Mão de Obra com Encargos Complementares:						R\$ 31,81

Serviço		FORTE	UNID	COEFICIENTE	PREÇO UNITÁRIO	TOTAL
87367	ARGAMASSA TRAÇO 1:1:6 (EM VOLUME DE CIMENTO, CAL E AREIA MÉDIA ÚMIDA) PARA EMBOÇO/MASSA ÚNICA/ASSENTAMENTO DE ALVENARIA DE VEDAÇÃO, PREPARO MANUAL. AF_08/2019	SINAPI	M3	0,01890000	R\$ 720,97	R\$ 13,62
TOTAL Serviço:						R\$ 13,62

VALOR:	R\$ 842,46
VALOR BDI (22,23%):	R\$ 187,28
VALOR COM BDI:	R\$ 1.029,74

16.5. 93673 DISJUNTOR TRIPOLAR TIPO DIN, CORRENTE NOMINAL DE 50A - FORNECIMENTO E INSTALAÇÃO. AF_10/2020 (UN)

Material		FORTE	UNID	COEFICIENTE	PREÇO UNITÁRIO	TOTAL
00034709	DISJUNTOR TIPO DIN/IEC, TRIPOLAR DE 10 ATE 50A	SINAPI	UN	1,00000000	R\$ 60,13	R\$ 60,13
00001575	TERMINAL A COMPRESSAO EM COBRE ESTANHADO PARA CABO 16 MM2, 1 FURO E 1 COMPRESSAO, PARA PARAFUSO DE FIXACAO M6	SINAPI	UN	3,00000000	R\$ 1,82	R\$ 5,46
TOTAL Material:						R\$ 65,59

Mão de Obra com Encargos Complementares		FORTE	UNID	COEFICIENTE	PREÇO UNITÁRIO	TOTAL
88247	AUXILIAR DE ELETRICISTA COM ENCARGOS COMPLEMENTARES	SINAPI	H	0,56770000	R\$ 22,32	R\$ 12,67
88264	ELETRICISTA COM ENCARGOS COMPLEMENTARES	SINAPI	H	0,56770000	R\$ 27,53	R\$ 15,62
TOTAL Mão de Obra com Encargos Complementares:						R\$ 28,29

VALOR:	R\$ 93,88
VALOR BDI (22,23%):	R\$ 20,87
VALOR COM BDI:	R\$ 114,75

16.6. 93653 DISJUNTOR MONOPOLAR TIPO DIN, CORRENTE NOMINAL DE 10A - FORNECIMENTO E INSTALAÇÃO. AF_10/2020 (UN)

Material		FORTE	UNID	COEFICIENTE	PREÇO UNITÁRIO	TOTAL
00034653	DISJUNTOR TIPO DIN/IEC, MONOPOLAR DE 6 ATE 32A	SINAPI	UN	1,00000000	R\$ 8,56	R\$ 8,56
00001570	TERMINAL A COMPRESSAO EM COBRE ESTANHADO PARA CABO 2,5 MM2, 1 FURO E 1 COMPRESSAO, PARA PARAFUSO DE FIXACAO M5	SINAPI	UN	1,00000000	R\$ 0,91	R\$ 0,91
TOTAL Material:						R\$ 9,47

Mão de Obra com Encargos Complementares		FORTE	UNID	COEFICIENTE	PREÇO UNITÁRIO	TOTAL
---	--	-------	------	-------------	----------------	-------



RELATÓRIO ANALÍTICO - COMPOSIÇÕES DE CUSTOS

OBRA:	CONSTRUÇÃO DE CENTRO DE REFERÊNCIA DE ASSISTÊNCIA SOCIAL - CRAS	DATA:	15/10/2023	BDI:	22,23%				
DESCRIÇÃO:	CONSTRUÇÃO DE CENTRO DE REFERÊNCIA DE ASSISTÊNCIA SOCIAL - CRAS	VERSÃO:	SEINFRA 2023/07	HORA:	114,15%	MES:	71,31%	RFP:	10/2023
LOCAL:	BAIRRO MARAVILHA - QUIXERAMOBIM - CE	SEM DESONERAÇÃO						10/2023	
		SEM DESONERAÇÃO			114,15%	71,31%		09/2023	



88247	AUXILIAR DE ELETRICISTA COM ENCARGOS COMPLEMENTARES	SINAPI	H	0,03520000	R\$ 22,32	R\$ 0,78
88264	ELETRICISTA COM ENCARGOS COMPLEMENTARES	SINAPI	H	0,03520000	R\$ 27,53	R\$ 0,96

TOTAL Mão de Obra com Encargos Complementares: R\$ 1,74

VALOR:	R\$ 11,21
VALOR BDI (22,23%):	R\$ 2,49
VALOR COM BDI:	R\$ 13,70

16.7. 93654 DISJUNTOR MONOPOLAR TIPO DIN, CORRENTE NOMINAL DE 16A - FORNECIMENTO E INSTALAÇÃO. AF_10/2020 (UN)

Material	FORN	UNID	COEFICIENTE	PREÇO UNITÁRIO	TOTAL	
00034653	DISJUNTOR TIPO DIN/IEC, MONOPOLAR DE 6 ATE 32A	SINAPI	UN	1,00000000	R\$ 8,56	R\$ 8,56
00001570	TERMINAL A COMPRESSAO EM COBRE ESTANHADO PARA CABO 2,5 MM2, 1 FURO E 1 COMPRESSAO, PARA PARAFUSO DE FIXACAO M5	SINAPI	UN	1,00000000	R\$ 0,91	R\$ 0,91
TOTAL Material					R\$ 9,47	

Mão de Obra com Encargos Complementares	FORN	UNID	COEFICIENTE	PREÇO UNITÁRIO	TOTAL	
88247	AUXILIAR DE ELETRICISTA COM ENCARGOS COMPLEMENTARES	SINAPI	H	0,04760000	R\$ 22,32	R\$ 1,06
88264	ELETRICISTA COM ENCARGOS COMPLEMENTARES	SINAPI	H	0,04760000	R\$ 27,53	R\$ 1,31

TOTAL Mão de Obra com Encargos Complementares: R\$ 2,37

VALOR:	R\$ 11,84
VALOR BDI (22,23%):	R\$ 2,63
VALOR COM BDI:	R\$ 14,47

16.8. 93655 DISJUNTOR MONOPOLAR TIPO DIN, CORRENTE NOMINAL DE 20A - FORNECIMENTO E INSTALAÇÃO. AF_10/2020 (UN)

Material	FORN	UNID	COEFICIENTE	PREÇO UNITÁRIO	TOTAL	
00034653	DISJUNTOR TIPO DIN/IEC, MONOPOLAR DE 6 ATE 32A	SINAPI	UN	1,00000000	R\$ 8,56	R\$ 8,56
00001571	TERMINAL A COMPRESSAO EM COBRE ESTANHADO PARA CABO 4 MM2, 1 FURO E 1 COMPRESSAO, PARA PARAFUSO DE FIXACAO M5	SINAPI	UN	1,00000000	R\$ 1,19	R\$ 1,19
TOTAL Material					R\$ 9,75	

Mão de Obra com Encargos Complementares	FORN	UNID	COEFICIENTE	PREÇO UNITÁRIO	TOTAL	
88247	AUXILIAR DE ELETRICISTA COM ENCARGOS COMPLEMENTARES	SINAPI	H	0,06630000	R\$ 22,32	R\$ 1,47
88264	ELETRICISTA COM ENCARGOS COMPLEMENTARES	SINAPI	H	0,06630000	R\$ 27,53	R\$ 1,82

TOTAL Mão de Obra com Encargos Complementares: R\$ 3,29

VALOR:	R\$ 13,04
VALOR BDI (22,23%):	R\$ 2,90
VALOR COM BDI:	R\$ 15,94

16.9. 93661 DISJUNTOR BIPOLAR TIPO DIN, CORRENTE NOMINAL DE 16A - FORNECIMENTO E INSTALAÇÃO. AF_10/2020 (UN)

Material	FORN	UNID	COEFICIENTE	PREÇO UNITÁRIO	TOTAL	
00034616	DISJUNTOR TIPO DIN/IEC, BIPOLAR DE 6 ATE 32A	SINAPI	UN	1,00000000	R\$ 49,08	R\$ 49,08
00001570	TERMINAL A COMPRESSAO EM COBRE ESTANHADO PARA CABO 2,5 MM2, 1 FURO E 1 COMPRESSAO, PARA PARAFUSO DE FIXACAO M5	SINAPI	UN	2,00000000	R\$ 0,91	R\$ 1,82
TOTAL Material					R\$ 50,90	

Mão de Obra com Encargos Complementares	FORN	UNID	COEFICIENTE	PREÇO UNITÁRIO	TOTAL
---	------	------	-------------	----------------	-------



RELATÓRIO ANALÍTICO - COMPOSIÇÕES DE CUSTOS

OBRA:	CONSTRUÇÃO DE CENTRO DE REFERÊNCIA DE ASSISTÊNCIA SOCIAL - CRAS	DATA:	15/10/2023	BDI:	22,23%	
DESCRIÇÃO:	CONSTRUÇÃO DE CENTRO DE REFERÊNCIA DE ASSISTÊNCIA SOCIAL - CRAS	COMTE:	VERSÃO	HORA:	MES:	REF:
LOCAL:	BAIRRO MARAVILHA - QUIXERAMOBIM - CE	SICRO:	2023/07	114,15%	71,31%	10/2023
		SINAPI:	2023/07	114,15%	71,31%	08/2023

88247	AUXILIAR DE ELETRICISTA COM ENCARGOS COMPLEMENTARES	SINAPI	H	0,09520000	R\$ 22,32	R\$ 2,12
88264	ELETRICISTA COM ENCARGOS COMPLEMENTARES	SINAPI	H	0,09520000	R\$ 27,53	R\$ 2,62

TOTAL Mão de Obra com Encargos Complementares R\$ 4,74

VALOR:	R\$ 55,64
VALOR BDI (22,23%):	R\$ 12,37
VALOR COM BDI:	R\$ 68,01

16.10. 91863 ELETRODUTO RÍGIDO ROSCÁVEL, PVC, DN 25 MM (3/4"), PARA CIRCUITOS TERMINAIS, INSTALADO EM FORRO - FORNECIMENTO E INSTALAÇÃO. AF_03/2023 (M)

Material	FORNTE	UNID	COEFICIENTE	PREÇO UNITÁRIO	TOTAL	
00002674	ELETRODUTO DE PVC RIGIDO ROSCAVEL DE 3/4 ". SEM LUVA	SINAPI	M	1,01700000	R\$ 4,57	R\$ 4,64
TOTAL Material:					R\$ 4,64	

Mão de Obra com Encargos Complementares	FORNTE	UNID	COEFICIENTE	PREÇO UNITÁRIO	TOTAL	
88247	AUXILIAR DE ELETRICISTA COM ENCARGOS COMPLEMENTARES	SINAPI	H	0,11900000	R\$ 22,32	R\$ 2,65
88264	ELETRICISTA COM ENCARGOS COMPLEMENTARES	SINAPI	H	0,11900000	R\$ 27,53	R\$ 3,27
TOTAL Mão de Obra com Encargos Complementares:					R\$ 5,92	

VALOR:	R\$ 10,56
VALOR BDI (22,23%):	R\$ 2,35
VALOR COM BDI:	R\$ 12,91

16.11. 91864 ELETRODUTO RÍGIDO ROSCÁVEL, PVC, DN 32 MM (1"), PARA CIRCUITOS TERMINAIS, INSTALADO EM FORRO - FORNECIMENTO E INSTALAÇÃO. AF_03/2023 (M)

Material	FORNTE	UNID	COEFICIENTE	PREÇO UNITÁRIO	TOTAL	
00002685	ELETRODUTO DE PVC RIGIDO ROSCAVEL DE 1 ". SEM LUVA	SINAPI	M	1,01700000	R\$ 7,14	R\$ 7,26
TOTAL Material:					R\$ 7,26	

Mão de Obra com Encargos Complementares	FORNTE	UNID	COEFICIENTE	PREÇO UNITÁRIO	TOTAL	
88247	AUXILIAR DE ELETRICISTA COM ENCARGOS COMPLEMENTARES	SINAPI	H	0,13900000	R\$ 22,32	R\$ 3,10
88264	ELETRICISTA COM ENCARGOS COMPLEMENTARES	SINAPI	H	0,13900000	R\$ 27,53	R\$ 3,82
TOTAL Mão de Obra com Encargos Complementares:					R\$ 6,92	

VALOR:	R\$ 14,18
VALOR BDI (22,23%):	R\$ 3,15
VALOR COM BDI:	R\$ 17,33

16.12. 93009 ELETRODUTO RÍGIDO ROSCÁVEL, PVC, DN 60 MM (2"), PARA REDE ENTERRADA DE DISTRIBUIÇÃO DE ENERGIA ELÉTRICA - FORNECIMENTO E INSTALAÇÃO. AF_12/2021 (M)

Material	FORNTE	UNID	COEFICIENTE	PREÇO UNITÁRIO	TOTAL	
00002681	ELETRODUTO DE PVC RIGIDO ROSCAVEL DE 2 ". SEM LUVA	SINAPI	M	1,10000000	R\$ 17,08	R\$ 18,78
TOTAL Material:					R\$ 18,78	

Mão de Obra com Encargos Complementares	FORNTE	UNID	COEFICIENTE	PREÇO UNITÁRIO	TOTAL	
88247	AUXILIAR DE ELETRICISTA COM ENCARGOS COMPLEMENTARES	SINAPI	H	0,12900000	R\$ 22,32	R\$ 2,87
88264	ELETRICISTA COM ENCARGOS COMPLEMENTARES	SINAPI	H	0,12900000	R\$ 27,53	R\$ 3,55
TOTAL Mão de Obra com Encargos Complementares:					R\$ 6,42	

VALOR:	R\$ 25,20
VALOR BDI (22,23%):	R\$ 5,60



RELATÓRIO ANALÍTICO - COMPOSIÇÕES DE CUSTOS

OBRA:	CONSTRUÇÃO DE CENTRO DE REFERÊNCIA DE ASSISTÊNCIA SOCIAL - CRAS	DATA: 15/10/2023	BDI: 22,23%			
DESCRIÇÃO:	CONSTRUÇÃO DE CENTRO DE REFERÊNCIA DE ASSISTÊNCIA SOCIAL - CRAS	FONTE	VERSÃO	HORA	MES	REF.
LOCAL:	BAIRRO MARAVILHA - QUIXERAMOBIM - CE	SINAPI	SEM DESONERAÇÃO	114,15%	71,31%	10/2023
		SINAPI	03/2023			10/2023
		SINAPI	SEM DESONERAÇÃO	114,15%	71,31%	08/2023

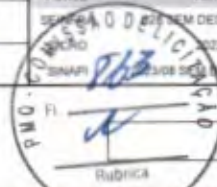

VALOR COM BDI: R\$ 30,80

16.13. 91890 CURVA 90 GRAUS PARA ELETRODUTO, PVC, ROSCÁVEL, DN 25 MM (3/4"), PARA CIRCUITOS TERMINAIS, INSTALADA EM FORRO - FORNECIMENTO E INSTALAÇÃO. AF_03/2023 (UN)

Material	FONTE	UNID	COEFICIENTE	PREÇO UNITÁRIO	TOTAL	
00001879	CURVA 90 GRAUS, LONGA, DE PVC RIGIDO ROSCAVEL, DE 3/4", PARA ELETRODUTO	SINAPI	UN	1,00000000	R\$ 2,73	R\$ 2,73
TOTAL Material					R\$ 2,73	

Mão de Obra com Encargos Complementares	FONTE	UNID	COEFICIENTE	PREÇO UNITÁRIO	TOTAL	
88247	AUXILIAR DE ELETRICISTA COM ENCARGOS COMPLEMENTARES	SINAPI	H	0,20600000	R\$ 22,32	R\$ 4,59
88264	ELETRICISTA COM ENCARGOS COMPLEMENTARES	SINAPI	H	0,20600000	R\$ 27,53	R\$ 5,67
TOTAL Mão de Obra com Encargos Complementares					R\$ 10,26	

VALOR:	R\$ 12,99
VALOR BDI (22,23%):	R\$ 2,89
VALOR COM BDI:	R\$ 15,88

16.14. 91893 CURVA 90 GRAUS PARA ELETRODUTO, PVC, ROSCÁVEL, DN 32 MM (1"), PARA CIRCUITOS TERMINAIS, INSTALADA EM FORRO - FORNECIMENTO E INSTALAÇÃO. AF_03/2023 (UN)

Material	FONTE	UNID	COEFICIENTE	PREÇO UNITÁRIO	TOTAL	
00001884	CURVA 90 GRAUS, LONGA, DE PVC RIGIDO ROSCAVEL, DE 1", PARA ELETRODUTO	SINAPI	UN	1,00000000	R\$ 4,14	R\$ 4,14
TOTAL Material					R\$ 4,14	

Mão de Obra com Encargos Complementares	FONTE	UNID	COEFICIENTE	PREÇO UNITÁRIO	TOTAL	
88247	AUXILIAR DE ELETRICISTA COM ENCARGOS COMPLEMENTARES	SINAPI	H	0,24000000	R\$ 22,32	R\$ 5,35
88264	ELETRICISTA COM ENCARGOS COMPLEMENTARES	SINAPI	H	0,24000000	R\$ 27,53	R\$ 6,60
TOTAL Mão de Obra com Encargos Complementares					R\$ 11,95	

VALOR:	R\$ 16,09
VALOR BDI (22,23%):	R\$ 3,58
VALOR COM BDI:	R\$ 19,67

16.15. 93020 CURVA 90 GRAUS PARA ELETRODUTO, PVC, ROSCÁVEL, DN 60 MM (2"), PARA REDE ENTERRADA DE DISTRIBUIÇÃO DE ENERGIA ELÉTRICA - FORNECIMENTO E INSTALAÇÃO. AF_12/2021 (UN)

Material	FONTE	UNID	COEFICIENTE	PREÇO UNITÁRIO	TOTAL	
00001876	CURVA 90 GRAUS, LONGA, DE PVC RIGIDO ROSCAVEL, DE 2", PARA ELETRODUTO	SINAPI	UN	1,00000000	R\$ 9,20	R\$ 9,20
TOTAL Material					R\$ 9,20	

Mão de Obra com Encargos Complementares	FONTE	UNID	COEFICIENTE	PREÇO UNITÁRIO	TOTAL	
88247	AUXILIAR DE ELETRICISTA COM ENCARGOS COMPLEMENTARES	SINAPI	H	0,38690000	R\$ 22,32	R\$ 8,63
88264	ELETRICISTA COM ENCARGOS COMPLEMENTARES	SINAPI	H	0,38690000	R\$ 27,53	R\$ 10,65
TOTAL Mão de Obra com Encargos Complementares					R\$ 19,28	

VALOR:	R\$ 28,48
VALOR BDI (22,23%):	R\$ 6,33
VALOR COM BDI:	R\$ 34,81

16.16. 91879 LUVA PARA ELETRODUTO, PVC, ROSCÁVEL, DN 25 MM (3/4"), PARA CIRCUITOS TERMINAIS, INSTALADA EM LAJE - FORNECIMENTO E INSTALAÇÃO. AF_03/2023 (UN)



RELATÓRIO ANALÍTICO - COMPOSIÇÕES DE CUSTOS

OBRA:	CONSTRUÇÃO DE CENTRO DE REFERÊNCIA DE ASSISTÊNCIA SOCIAL - CRAS	DATA: 15/10/2023	BDI: 22,23%		
DESCRIÇÃO:	CONSTRUÇÃO DE CENTRO DE REFERÊNCIA DE ASSISTÊNCIA SOCIAL - CRAS	VERSÃO: SEM DESONERAÇÃO	HORA: 114,15%	MES: 71,31%	REF: 10/2023
LOCAL:	BAIRRO MARAVILHA - QUIXERAMOBIM - CE	2023/07	-	-	10/2023
		2023/08 SEM DESONERAÇÃO	114,15%	71,31%	08/2023

Material	FORN	UNID	COEFICIENTE	PREÇO UNITÁRIO	TOTAL
00001891	SINAPI	UN	1,00000000	R\$ 1,18	R\$ 1,18
TOTAL Material:					R\$ 1,18

Mão de Obra com Encargos Complementares	FORN	UNID	COEFICIENTE	PREÇO UNITÁRIO	TOTAL
88247	SINAPI	H	0,10800000	R\$ 22,32	R\$ 2,41
88264	SINAPI	H	0,10800000	R\$ 27,53	R\$ 2,97
TOTAL Mão de Obra com Encargos Complementares:					R\$ 5,38

VALOR:	R\$ 6,56
VALOR BDI (22,23%):	R\$ 1,46
VALOR COM BDI:	R\$ 8,02

16.17. 91880 LUVA PARA ELETRODUTO, PVC, ROSCÁVEL, DN 32 MM (1"), PARA CIRCUITOS TERMINAIS, INSTALADA EM LAJE - FORNECIMENTO E INSTALAÇÃO. AF_03/2023 (UN)

Material	FORN	UNID	COEFICIENTE	PREÇO UNITÁRIO	TOTAL
00001892	SINAPI	UN	1,00000000	R\$ 1,65	R\$ 1,65
TOTAL Material:					R\$ 1,65

Mão de Obra com Encargos Complementares	FORN	UNID	COEFICIENTE	PREÇO UNITÁRIO	TOTAL
88247	SINAPI	H	0,13100000	R\$ 22,32	R\$ 2,92
88264	SINAPI	H	0,13100000	R\$ 27,53	R\$ 3,60
TOTAL Mão de Obra com Encargos Complementares:					R\$ 6,52

VALOR:	R\$ 8,17
VALOR BDI (22,23%):	R\$ 1,82
VALOR COM BDI:	R\$ 9,99

16.18. 93014 LUVA PARA ELETRODUTO, PVC, ROSCÁVEL, DN 60 MM (2"), PARA REDE ENTERRADA DE DISTRIBUIÇÃO DE ENERGIA ELÉTRICA - FORNECIMENTO E INSTALAÇÃO. AF_12/2021 (UN)

Material	FORN	UNID	COEFICIENTE	PREÇO UNITÁRIO	TOTAL
00001894	SINAPI	UN	1,00000000	R\$ 5,11	R\$ 5,11
TOTAL Material:					R\$ 5,11

Mão de Obra com Encargos Complementares	FORN	UNID	COEFICIENTE	PREÇO UNITÁRIO	TOTAL
88247	SINAPI	H	0,25790000	R\$ 22,32	R\$ 5,75
88264	SINAPI	H	0,25790000	R\$ 27,53	R\$ 7,09
TOTAL Mão de Obra com Encargos Complementares:					R\$ 12,84

VALOR:	R\$ 17,95
VALOR BDI (22,23%):	R\$ 3,99
VALOR COM BDI:	R\$ 21,94

16.19. 91940 CAIXA RETANGULAR 4" X 2" MÉDIA (1,30 M DO PISO), PVC, INSTALADA EM PAREDE - FORNECIMENTO E INSTALAÇÃO. AF_03/2023 (UN)

Material	FORN	UNID	COEFICIENTE	PREÇO UNITÁRIO	TOTAL
00001872	SINAPI	UN	1,00000000	R\$ 2,36	R\$ 2,36
TOTAL Material:					R\$ 2,36

Mão de Obra com Encargos Complementares	FORN	UNID	COEFICIENTE	PREÇO UNITÁRIO	TOTAL
88247	SINAPI	H	0,29100000	R\$ 22,32	R\$ 6,49



RELATÓRIO ANALÍTICO - COMPOSIÇÕES DE CUSTOS

OBRA:	CONSTRUÇÃO DE CENTRO DE REFERÊNCIA DE ASSISTÊNCIA SOCIAL - CRAS	DATA:	15/10/2023	BDI:	22,23%				
DESCRIÇÃO:	CONSTRUÇÃO DE CENTRO DE REFERÊNCIA DE ASSISTÊNCIA SOCIAL - CRAS	VERSÃO:	2023/07	HORA:	114,15%	MES:	71,31%	REF:	10/2023
LOCAL:	BAIRRO MARAVILHA - QUIXERAMOBIM - CE	SEM DESONERAÇÃO:	2023/07						10/2023
		SEM DESONERAÇÃO:	2023/07		114,15%		71,31%		08/2023

88264	ELETRICISTA COM ENCARGOS COMPLEMENTARES	SINAPI	0,09100000	R\$ 27,53	R\$ 8,01
TOTAL Mão de Obra com Encargos Complementares					R\$ 14,50

Serviço	FORNTE	UNID	COEFICIENTE	PREÇO UNITÁRIO	TOTAL	
88629	ARGAMASSA TRAÇO 1:3 (EM VOLUME DE CIMENTO E AREIA MÉDIA ÚMIDA), PREPARO MANUAL. AF_08/2019	SINAPI	M3	0,00090000	R\$ 701,84	R\$ 0,63
TOTAL Serviço					R\$ 0,63	

VALOR:	R\$ 17,49
VALOR BDI (22,23%):	R\$ 3,89
VALOR COM BDI:	R\$ 21,38

16.20. 91936 CAIXA OCTOGONAL 4" X 4", PVC, INSTALADA EM LAJE - FORNECIMENTO E INSTALAÇÃO. AF_03/2023 (UN)

Material	FORNTE	UNID	COEFICIENTE	PREÇO UNITÁRIO	TOTAL	
00012001	CAIXA OCTOGONAL DE FUNDO MOVEL. EM PVC. DE 4" X 4", PARA ELETRODUTO FLEXIVEL CORRUGADO	SINAPI	UN	1,00000000	R\$ 6,10	R\$ 6,10
TOTAL Material					R\$ 6,10	

Mão de Obra com Encargos Complementares	FORNTE	UNID	COEFICIENTE	PREÇO UNITÁRIO	TOTAL	
88247	AUXILIAR DE ELETRICISTA COM ENCARGOS COMPLEMENTARES	SINAPI	H	0,22200000	R\$ 22,32	R\$ 4,95
88264	ELETRICISTA COM ENCARGOS COMPLEMENTARES	SINAPI	H	0,22200000	R\$ 27,53	R\$ 6,11
TOTAL Mão de Obra com Encargos Complementares					R\$ 11,06	

VALOR:	R\$ 17,16
VALOR BDI (22,23%):	R\$ 3,81
VALOR COM BDI:	R\$ 20,97

16.21. 101888 CABO DE COBRE ISOLADO, 25 MM², ANTI-CHAMA 450/750 V, INSTALADO EM ELETROCALHA OU PERFILADO - FORNECIMENTO E INSTALAÇÃO. AF_10/2020 (M)

Material	FORNTE	UNID	COEFICIENTE	PREÇO UNITÁRIO	TOTAL	
00039232	CABO DE COBRE, FLEXIVEL, CLASSE 4 OU 5, ISOLACAO EM PVC/A, ANTICHAMA BWF-B, 1 CONDUTOR, 450/750 V, SECAO NOMINAL 25 MM2	SINAPI	M	1,02700000	R\$ 21,51	R\$ 22,09
00021127	FITA ISOLANTE ADESIVA ANTICHAMA, USO ATE 750 V, EM ROLO DE 19 MM X 5 M	SINAPI	UN	0,01000000	R\$ 3,74	R\$ 0,03
TOTAL Material					R\$ 22,12	

Mão de Obra com Encargos Complementares	FORNTE	UNID	COEFICIENTE	PREÇO UNITÁRIO	TOTAL	
88247	AUXILIAR DE ELETRICISTA COM ENCARGOS COMPLEMENTARES	SINAPI	H	0,01190000	R\$ 22,32	R\$ 0,26
88264	ELETRICISTA COM ENCARGOS COMPLEMENTARES	SINAPI	H	0,01190000	R\$ 27,53	R\$ 0,32
TOTAL Mão de Obra com Encargos Complementares					R\$ 0,58	

VALOR:	R\$ 22,70
VALOR BDI (22,23%):	R\$ 5,05
VALOR COM BDI:	R\$ 27,75

16.22. 92981 CABO DE COBRE FLEXÍVEL ISOLADO, 16 MM², ANTI-CHAMA 450/750 V, PARA DISTRIBUIÇÃO - FORNECIMENTO E INSTALAÇÃO. AF_12/2015 (M)

Material	FORNTE	UNID	COEFICIENTE	PREÇO UNITÁRIO	TOTAL	
00000979	CABO DE COBRE, FLEXIVEL, CLASSE 4 OU 5, ISOLACAO EM PVC/A, ANTICHAMA BWF-B, 1 CONDUTOR, 450/750 V, SECAO NOMINAL 16 MM2	SINAPI	M	1,02700000	R\$ 13,74	R\$ 14,11
00021127	FITA ISOLANTE ADESIVA ANTICHAMA, USO ATE 750 V, EM ROLO DE 19 MM X 5 M	SINAPI	UN	0,01000000	R\$ 3,74	R\$ 0,03

[Handwritten signature]



RELATÓRIO ANALÍTICO - COMPOSIÇÕES DE CUSTOS

OBRA:	CONSTRUÇÃO DE CENTRO DE REFERÊNCIA DE ASSISTÊNCIA SOCIAL - CRAS	DATA:	15/10/2023	BDI:	22,23%		
DESCRIÇÃO:	CONSTRUÇÃO DE CENTRO DE REFERÊNCIA DE ASSISTÊNCIA SOCIAL - CRAS	VERÃO		HORA	MES	REF	
LOCAL:	BAIRRO MARAVILHA - QUIXERAMOBIM - CE	SECRETARIA	2023/08	DESENERAÇÃO	114,15%	71,31%	10/2023
		SINAPI	2023/07				10/2023
		SINAPI	2023/08	DESENERAÇÃO	114,15%	71,31%	09/2023

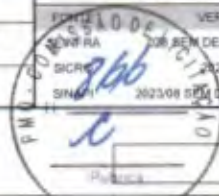

TOTAL Material R\$ 14,14

Mão de Obra com Encargos Complementares		FONTE	UNID	COEFICIENTE	PREÇO UNITÁRIO	TOTAL
88247	AUXILIAR DE ELETRICISTA COM ENCARGOS COMPLEMENTARES	SINAPI	H	0,01300000	R\$ 22,32	R\$ 0,29
88264	ELETRICISTA COM ENCARGOS COMPLEMENTARES	SINAPI	H	0,01300000	R\$ 27,53	R\$ 0,35

TOTAL Mão de Obra com Encargos Complementares: R\$ 0,64

VALOR:	R\$ 14,78
VALOR BDI (22,23%):	R\$ 3,29
VALOR COM BDI:	R\$ 18,07

16.23. 92979 CABO DE COBRE FLEXÍVEL ISOLADO, 10 MM², ANTI-CHAMA 450/750 V, PARA DISTRIBUIÇÃO - FORNECIMENTO E INSTALAÇÃO. AF_12/2015 (M)

Material		FONTE	UNID	COEFICIENTE	PREÇO UNITÁRIO	TOTAL
00000980	CABO DE COBRE, FLEXIVEL, CLASSE 4 OU 5, ISOLACAO EM PVC/A, ANTICHAMA BWF-B, 1 CONDUTOR, 450/750 V, SECAO NOMINAL 10 MM2	SINAPI	M	1,02700000	R\$ 9,61	R\$ 9,86
00021127	FITA ISOLANTE ADESIVA ANTICHAMA, USO ATE 750 V, EM ROLO DE 19 MM X 5 M	SINAPI	UN	0,01000000	R\$ 3,74	R\$ 0,03

TOTAL Material R\$ 9,89

Mão de Obra com Encargos Complementares		FONTE	UNID	COEFICIENTE	PREÇO UNITÁRIO	TOTAL
88247	AUXILIAR DE ELETRICISTA COM ENCARGOS COMPLEMENTARES	SINAPI	H	0,00900000	R\$ 22,32	R\$ 0,20
88264	ELETRICISTA COM ENCARGOS COMPLEMENTARES	SINAPI	H	0,00900000	R\$ 27,53	R\$ 0,24

TOTAL Mão de Obra com Encargos Complementares: R\$ 0,44

VALOR:	R\$ 10,33
VALOR BDI (22,23%):	R\$ 2,30
VALOR COM BDI:	R\$ 12,63

16.24. 91930 CABO DE COBRE FLEXÍVEL ISOLADO, 6 MM², ANTI-CHAMA 450/750 V, PARA CIRCUITOS TERMINAIS - FORNECIMENTO E INSTALAÇÃO. AF_03/2023 (M)

Material		FONTE	UNID	COEFICIENTE	PREÇO UNITÁRIO	TOTAL
00000982	CABO DE COBRE, FLEXIVEL, CLASSE 4 OU 5, ISOLACAO EM PVC/A, ANTICHAMA BWF-B, 1 CONDUTOR, 450/750 V, SECAO NOMINAL 6 MM2	SINAPI	M	1,24340000	R\$ 5,03	R\$ 6,25
00021127	FITA ISOLANTE ADESIVA ANTICHAMA, USO ATE 750 V, EM ROLO DE 19 MM X 5 M	SINAPI	UN	0,00940000	R\$ 3,74	R\$ 0,03

TOTAL Material R\$ 6,28

Mão de Obra com Encargos Complementares		FONTE	UNID	COEFICIENTE	PREÇO UNITÁRIO	TOTAL
88247	AUXILIAR DE ELETRICISTA COM ENCARGOS COMPLEMENTARES	SINAPI	H	0,05100000	R\$ 22,32	R\$ 1,13
88264	ELETRICISTA COM ENCARGOS COMPLEMENTARES	SINAPI	H	0,05100000	R\$ 27,53	R\$ 1,40

TOTAL Mão de Obra com Encargos Complementares: R\$ 2,53

VALOR:	R\$ 8,81
VALOR BDI (22,23%):	R\$ 1,96
VALOR COM BDI:	R\$ 10,77

16.25. 91928 CABO DE COBRE FLEXÍVEL ISOLADO, 4 MM², ANTI-CHAMA 450/750 V, PARA CIRCUITOS TERMINAIS - FORNECIMENTO E INSTALAÇÃO. AF_03/2023 (M)

Material		FONTE	UNID	COEFICIENTE	PREÇO UNITÁRIO	TOTAL
00000981	CABO DE COBRE, FLEXIVEL, CLASSE 4 OU 5, ISOLACAO EM PVC/A, ANTICHAMA BWF-B, 1 CONDUTOR, 450/750 V, SECAO NOMINAL 4 MM2	SINAPI	M	1,24340000	R\$ 3,50	R\$ 4,35



RELATÓRIO ANALÍTICO - COMPOSIÇÕES DE CUSTOS

OBRA:	CONSTRUÇÃO DE CENTRO DE REFERÊNCIA DE ASSISTÊNCIA SOCIAL - CRAS	DATA:	15/10/2023	BDI:	22,23%				
DESCRIÇÃO:	CONSTRUÇÃO DE CENTRO DE REFERÊNCIA DE ASSISTÊNCIA SOCIAL - CRAS	VERÃO	028 SEM DESONERAÇÃO	HORA	114,15%	MES	71,31%	REF.	10/2023
LOCAL:	BAIRRO MARAVILHA - QUIXERAMOBIM - CE	ISCRD	2023/07						10/2023
		2023/08 SEM DESONERAÇÃO		114,15%		71,31%			09/2023



00021127	FITA ISOLANTE ADESIVA ANTICHAMA, USO ATE 750 V, EM ROLO DE 19 MM X 5 M	SINAPI	UN	0,00940000	R\$ 3,74	R\$ 0,03
TOTAL Material:						R\$ 4,38

Mão de Obra com Encargos Complementares		FONTE	UNID	COEFICIENTE	PREÇO UNITÁRIO	TOTAL
88247	AUXILIAR DE ELETRICISTA COM ENCARGOS COMPLEMENTARES	SINAPI	H	0,03900000	R\$ 22,32	R\$ 0,87
88264	ELETRICISTA COM ENCARGOS COMPLEMENTARES	SINAPI	H	0,03900000	R\$ 27,53	R\$ 1,07
TOTAL Mão de Obra com Encargos Complementares:						R\$ 1,94
VALOR:						R\$ 6,32
VALOR BDI (22,23%):						R\$ 1,40
VALOR COM BDI:						R\$ 7,72

16.26. 91926 CABO DE COBRE FLEXÍVEL ISOLADO, 2,5 MM², ANTI-CHAMA 450/750 V, PARA CIRCUITOS TERMINAIS - FORNECIMENTO E INSTALAÇÃO. AF_03/2023 (M)

Material		FONTE	UNID	COEFICIENTE	PREÇO UNITÁRIO	TOTAL
00001014	CABO DE COBRE, FLEXIVEL, CLASSE 4 OU 5, ISOLACAO EM PVC/A, ANTICHAMA BWF-B, 1 CONDUTOR, 450/750 V, SECAO NOMINAL 2,5 MM2	SINAPI	M	1,24340000	R\$ 2,11	R\$ 2,62
00021127	FITA ISOLANTE ADESIVA ANTICHAMA, USO ATE 750 V, EM ROLO DE 19 MM X 5 M	SINAPI	UN	0,00940000	R\$ 3,74	R\$ 0,03
TOTAL Material:						R\$ 2,65

Mão de Obra com Encargos Complementares		FONTE	UNID	COEFICIENTE	PREÇO UNITÁRIO	TOTAL
88247	AUXILIAR DE ELETRICISTA COM ENCARGOS COMPLEMENTARES	SINAPI	H	0,02900000	R\$ 22,32	R\$ 0,64
88264	ELETRICISTA COM ENCARGOS COMPLEMENTARES	SINAPI	H	0,02900000	R\$ 27,53	R\$ 0,79
TOTAL Mão de Obra com Encargos Complementares:						R\$ 1,43
VALOR:						R\$ 4,08
VALOR BDI (22,23%):						R\$ 0,91
VALOR COM BDI:						R\$ 4,99

16.27. 91953 INTERRUPTOR SIMPLES (1 MÓDULO), 10A/250V, INCLUINDO SUPORTE E PLACA - FORNECIMENTO E INSTALAÇÃO. AF_03/2023 (UN)

Serviço		FONTE	UNID	COEFICIENTE	PREÇO UNITÁRIO	TOTAL
91952	INTERRUPTOR SIMPLES (1 MÓDULO), 10A/250V, SEM SUPORTE E SEM PLACA - FORNECIMENTO E INSTALAÇÃO. AF_03/2023	SINAPI	UN	1,00000000	R\$ 19,77	R\$ 19,77
91946	SUPORTE PARAFUSADO COM PLACA DE ENCAIXE 4" X 2" MÉDIO (1,30 M DO PISO) PARA PONTO ELÉTRICO - FORNECIMENTO E INSTALAÇÃO. AF_03/2023	SINAPI	UN	1,00000000	R\$ 11,66	R\$ 11,66
TOTAL Serviço:						R\$ 31,43
VALOR:						R\$ 31,43
VALOR BDI (22,23%):						R\$ 6,99
VALOR COM BDI:						R\$ 38,42

16.28. 91959 INTERRUPTOR SIMPLES (2 MÓDULOS), 10A/250V, INCLUINDO SUPORTE E PLACA - FORNECIMENTO E INSTALAÇÃO. AF_03/2023 (UN)

Serviço		FONTE	UNID	COEFICIENTE	PREÇO UNITÁRIO	TOTAL
91958	INTERRUPTOR SIMPLES (2 MÓDULOS), 10A/250V, SEM SUPORTE E SEM PLACA - FORNECIMENTO E INSTALAÇÃO. AF_03/2023	SINAPI	UN	1,00000000	R\$ 36,47	R\$ 36,47
91946	SUPORTE PARAFUSADO COM PLACA DE ENCAIXE 4" X 2" MÉDIO (1,30 M DO PISO) PARA PONTO ELÉTRICO - FORNECIMENTO E INSTALAÇÃO. AF_03/2023	SINAPI	UN	1,00000000	R\$ 11,66	R\$ 11,66
TOTAL Serviço:						R\$ 48,13



RELATÓRIO ANALÍTICO - COMPOSIÇÕES DE CUSTOS

OBRA:	CONSTRUÇÃO DE CENTRO DE REFERÊNCIA DE ASSISTÊNCIA SOCIAL - CRAS	DATA:	15/10/2023	BDI:	22,23%		
DESCRIÇÃO:	CONSTRUÇÃO DE CENTRO DE REFERÊNCIA DE ASSISTÊNCIA SOCIAL - CRAS	FONTES:	VERBA	HCRA	MES	REF.	
LOCAL:	BAIRRO MARAVILHA - QUIXERAMOBIM - CE	SEM DESONERAÇÃO	114,15%	71,31%	10/2023		
		SINAPI	2023/07			10/2023	
		SINAPI	2023/08	SEM DESONERAÇÃO	114,15%	71,31%	08/2023



VALOR: R\$ 48,13

VALOR BDI (22.23%): R\$ 10,70

VALOR COM BDI: R\$ 58,83

16.29. 92000 TOMADA BAIXA DE EMBUTIR (1 MÓDULO), 2P+T 10 A, INCLUINDO SUPORTE E PLACA - FORNECIMENTO E INSTALAÇÃO. AF_03/2023 (UN)

Serviço	FONTES	UNID	COEFICIENTE	PREÇO UNITÁRIO	TOTAL
91946 SUPORTE PARAFUSADO COM PLACA DE ENCAIXE 4" X 2" MÉDIO (1,30 M DO PISO) PARA PONTO ELÉTRICO - FORNECIMENTO E INSTALAÇÃO. AF_03/2023	SINAPI	UN	1,00000000	R\$ 11,68	R\$ 11,68
91998 TOMADA BAIXA DE EMBUTIR (1 MÓDULO), 2P+T 10 A, SEM SUPORTE E SEM PLACA - FORNECIMENTO E INSTALAÇÃO. AF_03/2023	SINAPI	UN	1,00000000	R\$ 21,41	R\$ 21,41
TOTAL Serviço:					R\$ 33,07

VALOR: R\$ 33,07

VALOR BDI (22.23%): R\$ 7,35

VALOR COM BDI: R\$ 40,42

16.30. 91990 TOMADA ALTA DE EMBUTIR (1 MÓDULO), 2P+T 10 A, SEM SUPORTE E SEM PLACA - FORNECIMENTO E INSTALAÇÃO. AF_03/2023 (UN)

Material	FONTES	UNID	COEFICIENTE	PREÇO UNITÁRIO	TOTAL
00038101 TOMADA 2P+T 10A, 250V (APENAS MÓDULO)	SINAPI	UN	1,00000000	R\$ 9,35	R\$ 9,35
TOTAL Material:					R\$ 9,35

TOTAL Material: R\$ 9,35

Mão de Obra com Encargos Complementares	FONTES	UNID	COEFICIENTE	PREÇO UNITÁRIO	TOTAL
88247 AUXILIAR DE ELETRICISTA COM ENCARGOS COMPLEMENTARES	SINAPI	H	0,51100000	R\$ 22,32	R\$ 11,40
88264 ELETRICISTA COM ENCARGOS COMPLEMENTARES	SINAPI	H	0,51100000	R\$ 27,53	R\$ 14,06
TOTAL Mão de Obra com Encargos Complementares:					R\$ 25,46

TOTAL Mão de Obra com Encargos Complementares: R\$ 25,46

VALOR: R\$ 34,81

VALOR BDI (22.23%): R\$ 7,74

VALOR COM BDI: R\$ 42,55

16.31. 97587 LUMINÁRIA TIPO CALHA, DE EMBUTIR, COM 2 LÂMPADAS FLUORESCENTES DE 14 W, COM REATOR DE PARTIDA RÁPIDA - FORNECIMENTO E INSTALAÇÃO. AF_02/2020 (UN)

Material	FONTES	UNID	COEFICIENTE	PREÇO UNITÁRIO	TOTAL
00039510 LUMINARIA DE EMBUTIR EM CHAPA DE AÇO PARA 2 LAMPADAS FLUORESCENTES DE 14 W COM REFLETOR E ALETAS EM ALUMINIO, COMPLETA (INCLUI REATOR E LAMPADAS)	SINAPI	UN	1,00000000	R\$ 278,08	R\$ 278,08
TOTAL Material:					R\$ 278,08

TOTAL Material: R\$ 278,08

Mão de Obra com Encargos Complementares	FONTES	UNID	COEFICIENTE	PREÇO UNITÁRIO	TOTAL
88247 AUXILIAR DE ELETRICISTA COM ENCARGOS COMPLEMENTARES	SINAPI	H	0,14800000	R\$ 22,32	R\$ 3,30
88264 ELETRICISTA COM ENCARGOS COMPLEMENTARES	SINAPI	H	0,35510000	R\$ 27,53	R\$ 9,77
TOTAL Mão de Obra com Encargos Complementares:					R\$ 13,07

TOTAL Mão de Obra com Encargos Complementares: R\$ 13,07

VALOR: R\$ 291,15

VALOR BDI (22.23%): R\$ 64,72

VALOR COM BDI: R\$ 355,87

17.1. 101911 EXTINTOR DE INCÊNDIO PORTÁTIL COM CARGA DE PQS DE 12 KG, CLASSE BC - FORNECIMENTO E INSTALAÇÃO. AF_10/2020_PE (UN)



RELATÓRIO ANALÍTICO - COMPOSIÇÕES DE CUSTOS

OBRA:	CONSTRUÇÃO DE CENTRO DE REFERÊNCIA DE ASSISTÊNCIA SOCIAL - CRAS	DATA :	15/10/2023	BDI :	22,23%				
DESCRIÇÃO:	CONSTRUÇÃO DE CENTRO DE REFERÊNCIA DE ASSISTÊNCIA SOCIAL - CRAS	VERSÃO:		HORA:		MES:		REF.:	
LOCAL:	BAIRRO MARAVILHA - QUIXERAMOBIM - CE	SEM DESONERAÇÃO:	114,15%	71,31%	10/2023				
		2023/07:	-	-	10/2023				
		SEM DESONERAÇÃO:	114,15%	71,31%	09/2023				

Material	FORN	UNID	COEFICIENTE	PREÇO UNITÁRIO	TOTAL
00004350	SINAPI	UN	2,00000000	R\$ 0,87	R\$ 1,74
00010890	SINAPI	UN	1,00000000	R\$ 367,69	R\$ 367,69
TOTAL Material					R\$ 369,43

Mão de Obra com Encargos Complementares	FORN	UNID	COEFICIENTE	PREÇO UNITÁRIO	TOTAL
88248	SINAPI	H	0,45740000	R\$ 21,36	R\$ 9,77
88267	SINAPI	H	0,45740000	R\$ 26,46	R\$ 12,10
TOTAL Mão de Obra com Encargos Complementares					R\$ 21,87

VALOR:	R\$ 411,30
VALOR BDI (22,23%):	R\$ 91,43
VALOR COM BDI:	R\$ 502,73

17.2. 97599 LUMINÁRIA DE EMERGÊNCIA, COM 30 LÂMPADAS LED DE 2 W, SEM REATOR - FORNECIMENTO E INSTALAÇÃO. AF_02/2020 (UN)

Material	FORN	UNID	COEFICIENTE	PREÇO UNITÁRIO	TOTAL
00036774	SINAPI	UN	1,00000000	R\$ 15,70	R\$ 15,70
TOTAL Material					R\$ 15,70

Mão de Obra com Encargos Complementares	FORN	UNID	COEFICIENTE	PREÇO UNITÁRIO	TOTAL
88247	SINAPI	H	0,07480000	R\$ 22,32	R\$ 1,66
88264	SINAPI	H	0,17950000	R\$ 27,53	R\$ 4,94
TOTAL Mão de Obra com Encargos Complementares					R\$ 6,60

VALOR:	R\$ 22,30
VALOR BDI (22,23%):	R\$ 4,96
VALOR COM BDI:	R\$ 27,26

17.3. 00037559 PLACA DE SINALIZAÇÃO DE SEGURANÇA CONTRA INCENDIO, FOTOLUMINESCENTE, RETANGULAR, *12 X 40* CM, EM PVC *2* MM ANTI-CHAMAS (SIMBOLOS, CORES E PICTOGRAMAS CONFORME NBR 16820) (UN)

Material	FORN	UNID	COEFICIENTE	PREÇO UNITÁRIO	TOTAL
00037559	SINAPI	UN	1,00000000	R\$ 28,37	R\$ 28,37
TOTAL Material					R\$ 28,37

VALOR:	R\$ 28,37
VALOR BDI (22,23%):	R\$ 6,31
VALOR COM BDI:	R\$ 34,68

18.1. 95472 VASO SANITARIO SIFONADO CONVENCIONAL PARA PCD SEM FURO FRONTAL COM LOUÇA BRANCA SEM ASSENTO, INCLUSO CONJUNTO DE LIGAÇÃO PARA BACIA SANITÁRIA AJUSTÁVEL - FORNECIMENTO E INSTALAÇÃO. AF_01/2020 (UN)

Material	FORN	UNID	COEFICIENTE	PREÇO UNITÁRIO	TOTAL
00006142	SINAPI	UN	1,00000000	R\$ 7,56	R\$ 7,56
TOTAL Material					R\$ 7,56

Serviço	FORN	UNID	COEFICIENTE	PREÇO UNITÁRIO	TOTAL
---------	------	------	-------------	----------------	-------



RELATÓRIO ANALÍTICO - COMPOSIÇÕES DE CUSTOS

OBRA:	CONSTRUÇÃO DE CENTRO DE REFERÊNCIA DE ASSISTÊNCIA SOCIAL - CRAS	DATA:	15/10/2023	BDI:	22,23%	
DESCRIÇÃO:	CONSTRUÇÃO DE CENTRO DE REFERÊNCIA DE ASSISTÊNCIA SOCIAL - CRAS	VERSÃO:		HORA:	MES:	REF:
LOCAL:	BAIRRO MARAVILHA - QUIXERAMOBIM - CE	SEINFRA:	028 95M DESONERAÇÃO	114,15%	71,31%	10/2023
		SICRO:	2023/07			10/2023
		SINAPI:	202304-0101 DESONERAÇÃO	114,15%	71,31%	09/2023

95471	VASO SANITARIO SIFONADO CONVENCIONAL PARA PCD SEM FURO FRONTAL COM LOUÇA BRANCA SEM ASSENTO - FORNECIMENTO E INSTALAÇÃO. AF_01/2020	SINAPI	UN	Retrica	1,00000000	R\$ 829,81	R\$ 829,81
-------	---	--------	----	---------	------------	------------	------------

TOTAL Serviço: R\$ 829,81

VALOR: R\$ 837,37

VALOR BDI (22.23%): R\$ 186,15

VALOR COM BDI: R\$ 1.023,52

18.2. 86931 VASO SANITÁRIO SIFONADO COM CAIXA ACOPLADA LOUÇA BRANCA, INCLUSO ENGATE FLEXÍVEL EM PLÁSTICO BRANCO, 1/2 X 40CM - FORNECIMENTO E INSTALAÇÃO. AF_01/2020 (UN)

Serviço	FORNTE	UNID	COEFICIENTE	PREÇO UNITÁRIO	TOTAL	
86885	ENGATE FLEXÍVEL EM PLÁSTICO BRANCO, 1/2 X 40CM - FORNECIMENTO E INSTALAÇÃO. AF_01/2020	SINAPI	UN	1,00000000	R\$ 13,29	R\$ 13,29
86888	VASO SANITÁRIO SIFONADO COM CAIXA ACOPLADA LOUÇA BRANCA - FORNECIMENTO E INSTALAÇÃO. AF_01/2020	SINAPI	UN	1,00000000	R\$ 532,74	R\$ 532,74

TOTAL Serviço: R\$ 546,03

VALOR: R\$ 546,03

VALOR BDI (22.23%): R\$ 121,38

VALOR COM BDI: R\$ 667,41

18.3. 100869 BARRA DE APOIO RETA, EM AÇO INOX POLIDO, COMPRIMENTO 90 CM, FIXADA NA PAREDE - FORNECIMENTO E INSTALAÇÃO. AF_01/2020 (UN)

Material	FORNTE	UNID	COEFICIENTE	PREÇO UNITÁRIO	TOTAL	
00036206	BARRA DE APOIO RETA, EM AÇO INOX POLIDO, COMPRIMENTO 90 CM, DIAMETRO MINIMO 3 CM	SINAPI	UN	1,00000000	R\$ 281,02	R\$ 281,02
00004351	PARAFUSO NIQUELADO 3 1/2" COM ACABAMENTO CROMADO PARA FIXAR PEÇA SANITARIA, INCLUI PORCA CEGA, ARRUELA E BUCHA DE NYLON TAMANHO S-8	SINAPI	UN	6,00000000	R\$ 22,88	R\$ 137,28

TOTAL Material: R\$ 418,30

Mão de Obra com Encargos Complementares	FORNTE	UNID	COEFICIENTE	PREÇO UNITÁRIO	TOTAL	
88267	ENCANADOR OU BOMBEIRO HIDRÁULICO COM ENCARGOS COMPLEMENTARES	SINAPI	H	0,94850000	R\$ 26,46	R\$ 25,09
88316	SERVENTE COM ENCARGOS COMPLEMENTARES	SINAPI	H	0,29880000	R\$ 20,46	R\$ 6,11

TOTAL Mão de Obra com Encargos Complementares: R\$ 31,20

VALOR: R\$ 449,50

VALOR BDI (22.23%): R\$ 99,92

VALOR COM BDI: R\$ 549,42

18.4. 93396 BANCADA GRANITO CINZA, 50 X 60 CM, INCL. CUBA DE EMBUTIR OVAL LOUÇA BRANCA 35 X 50 CM, VÁLVULA METAL CROMADO, SIFÃO FLEXÍVEL PVC, ENGATE 30 CM FLEXÍVEL PLÁSTICO E TORNEIRA CROMADA DE MESA, PADRÃO POPULAR - FORNEC. E INSTALAÇÃO. AF_01/2020 (UN)

Serviço	FORNTE	UNID	COEFICIENTE	PREÇO UNITÁRIO	TOTAL	
86895	BANCADA DE GRANITO CINZA POLIDO, DE 0,50 X 0,60 M, PARA LAVATÓRIO - FORNECIMENTO E INSTALAÇÃO. AF_01/2020	SINAPI	UN	1,00000000	R\$ 345,45	R\$ 345,45
86937	CUBA DE EMBUTIR OVAL EM LOUÇA BRANCA, 35 X 50CM OU EQUIVALENTE, INCLUSO VÁLVULA EM METAL CROMADO E SIFÃO FLEXÍVEL EM PVC - FORNECIMENTO E INSTALAÇÃO. AF_01/2020	SINAPI	UN	1,00000000	R\$ 243,12	R\$ 243,12
86884	ENGATE FLEXÍVEL EM PLÁSTICO BRANCO, 1/2 X 30CM - FORNECIMENTO E INSTALAÇÃO. AF_01/2020	SINAPI	UN	1,00000000	R\$ 11,59	R\$ 11,59
86906	TORNEIRA CROMADA DE MESA, 1/2 OU 3/4, PARA LAVATÓRIO, PADRÃO POPULAR - FORNECIMENTO E INSTALAÇÃO. AF_01/2020	SINAPI	UN	1,00000000	R\$ 69,13	R\$ 69,13

TOTAL Serviço: R\$ 669,29

**RELATÓRIO ANALÍTICO - COMPOSIÇÕES DE CUSTOS**

OBRA:	CONSTRUÇÃO DE CENTRO DE REFERÊNCIA DE ASSISTÊNCIA SOCIAL - CRAS	DATA:	15/10/2023	BDI:	22,23%				
DESCRIÇÃO:	CONSTRUÇÃO DE CENTRO DE REFERÊNCIA DE ASSISTÊNCIA SOCIAL - CRAS	FONTES:	SEMFINRA 078 SEM DESONERAÇÃO	HORA:	114,15%	MES:	71,31%	REF:	10/2023
LOCAL:	BAIRRO MARAVILHA - QUIXERAMOBIM - CE		2023/07						10/2023
			2023/08 SEM DESONERAÇÃO		114,15%		71,31%		06/2023



VALOR:	R\$ 669,29
VALOR BDI (22,23%):	R\$ 148,78
VALOR COM BDI:	R\$ 818,07

18.5. 93441 BANCADA GRANITO CINZA 150 X 60 CM, COM CUBA DE EMBUTIR DE AÇO, VÁLVULA AMERICANA EM METAL, SIFÃO FLEXÍVEL EM PVC, ENGATE FLEXÍVEL 30 CM, TORNEIRA CROMADA LONGA, DE PAREDE, 1/2 OU 3/4, P/ COZINHA, PADRÃO POPULAR - FORNEC. E INSTALAÇÃO. AF_01/2020 (UN)

Serviço	DESCRIÇÃO	FORTE	UNID	COEFICIENTE	PREÇO UNITÁRIO	TOTAL
86889	BANCADA DE GRANITO CINZA POLIDO, DE 1,50 X 0,60 M, PARA PIA DE COZINHA - FORNECIMENTO E INSTALAÇÃO. AF_01/2020	SINAPI	UN	1,00000000	R\$ 691,76	R\$ 691,76
86935	CUBA DE EMBUTIR DE AÇO INOXIDÁVEL MÉDIA, INCLUSO VÁLVULA TIPO AMERICANA EM METAL CROMADO E SIFÃO FLEXÍVEL EM PVC - FORNECIMENTO E INSTALAÇÃO. AF_01/2020	SINAPI	UN	1,00000000	R\$ 279,98	R\$ 279,98
86884	ENGATE FLEXÍVEL EM PLÁSTICO BRANCO, 1/2 X 30CM - FORNECIMENTO E INSTALAÇÃO. AF_01/2020	SINAPI	UN	1,00000000	R\$ 11,59	R\$ 11,59
86911	TORNEIRA CROMADA LONGA, DE PAREDE, 1/2 OU 3/4, PARA PIA DE COZINHA, PADRÃO POPULAR - FORNECIMENTO E INSTALAÇÃO. AF_01/2020	SINAPI	UN	1,00000000	R\$ 80,91	R\$ 80,91
TOTAL Serviço						R\$ 1.064,24

VALOR:	R\$ 1.064,24
VALOR BDI (22,23%):	R\$ 236,58
VALOR COM BDI:	R\$ 1.300,82

18.6. 100858 MICTÓRIO SIFONADO LOUÇA BRANCA PADRÃO MÉDIO FORNECIMENTO E INSTALAÇÃO. AF_01/2020 (UN)

Materia	DESCRIÇÃO	FORTE	UNID	COEFICIENTE	PREÇO UNITÁRIO	TOTAL
00006142	CONJUNTO DE LIGACAO AJUSTAVEL, PARA VASO / BACIA SANITARIA, EM PLASTICO BRANCO, COM TUBO, CANOPLA E ESPUDE	SINAPI	UN	1,00000000	R\$ 7,56	R\$ 7,56
00003146	FITA VEDA ROSCA EM ROLOS DE 18 MM X 10 M (L X C)	SINAPI	UN	0,03650000	R\$ 4,00	R\$ 0,14
00010432	MICTORIO INDIVIDUAL, SIFONADO, DE LOUCA BRANCA, SEM COMPLEMENTOS	SINAPI	UN	1,00000000	R\$ 388,26	R\$ 388,26
00004351	PARAFUSO NIQUELADO 3 1/2" COM ACABAMENTO CROMADO PARA FIXAR PEÇA SANITARIA, INCLUI PORCA CEGA, ARRUELA E BUCHA DE NYLON TAMANHO S-8	SINAPI	UN	2,00000000	R\$ 22,88	R\$ 45,76
00021112	VALVULA DE DESCARGA EM METAL CROMADO PARA MICTORIO COM ACIONAMENTO POR PRESSAO E FECHAMENTO AUTOMATICO	SINAPI	UN	1,00000000	R\$ 375,50	R\$ 375,50
TOTAL Material						R\$ 817,22

Mão de Obra com Encargos Complementares	DESCRIÇÃO	FORTE	UNID	COEFICIENTE	PREÇO UNITÁRIO	TOTAL
88267	ENCANADOR OU BOMBEIRO HIDRÁULICO COM ENCARGOS COMPLEMENTARES	SINAPI	H	1,00900000	R\$ 26,46	R\$ 26,69
88316	SERVENTE COM ENCARGOS COMPLEMENTARES	SINAPI	H	0,31790000	R\$ 20,46	R\$ 6,50
TOTAL Mão de Obra com Encargos Complementares						R\$ 33,19

VALOR:	R\$ 850,41
VALOR BDI (22,23%):	R\$ 189,05
VALOR COM BDI:	R\$ 1.039,46

18.7. 86927 TANQUE DE MÁRMORE SINTÉTICO SUSPENSO, 22L OU EQUIVALENTE, INCLUSO SIFÃO TIPO GARRAFA EM PVC, VÁLVULA PLÁSTICA E TORNEIRA DE METAL CROMADO PADRÃO POPULAR - FORNEC. E INSTALAÇÃO. AF_01/2020 (UN)

Serviço	DESCRIÇÃO	FORTE	UNID	COEFICIENTE	PREÇO UNITÁRIO	TOTAL
86882	SIFÃO DO TIPO GARRAFA/COPO EM PVC 1 1/4 X 1 1/2 - FORNECIMENTO E INSTALAÇÃO. AF_01/2020	SINAPI	UN	1,00000000	R\$ 25,27	R\$ 25,27
86876	TANQUE DE MÁRMORE SINTÉTICO SUSPENSO, 22L OU EQUIVALENTE - FORNECIMENTO E INSTALAÇÃO. AF_01/2020	SINAPI	UN	1,00000000	R\$ 339,04	R\$ 339,04



RELATÓRIO ANALÍTICO - COMPOSIÇÕES DE CUSTOS

OBRA:	CONSTRUÇÃO DE CENTRO DE REFERÊNCIA DE ASSISTÊNCIA SOCIAL - CRAS	DATA: 15/10/2023	BDI: 22,23%		
DESCRIÇÃO:	CONSTRUÇÃO DE CENTRO DE REFERÊNCIA DE ASSISTÊNCIA SOCIAL - CRAS	VERSIÃO: 2023/07	HORA: 114,15%	MES: 71,31%	REF: 10/2023
LOCAL:	BAIRRO MARAVILHA - QUIXERAMOBIM - CE	2023/07	SEM DESONERAÇÃO: 114,15%	71,31%	10/2023



86913	TORNEIRA CROMADA 1/2 OU 3/4 PARA TANQUE, PADRÃO POPULAR - FORNECIMENTO E INSTALAÇÃO. AF_01/2020	SINAPI	UN	1,00000000	R\$ 50,92	R\$ 50,92
86879	VÁLVULA EM PLÁSTICO 1 PARA PIA, TANQUE OU LAVATÓRIO, COM OU SEM LADRÃO - FORNECIMENTO E INSTALAÇÃO. AF_01/2020	SINAPI	UN	1,00000000	R\$ 10,49	R\$ 10,49
TOTAL Serviço						R\$ 425,72
VALOR:						R\$ 425,72
VALOR BDI (22,23%):						R\$ 94,64
VALOR COM BDI:						R\$ 520,36

18.8. 00007608 DUCHA / CHUVEIRO PLASTICO SIMPLES, 5", BRANCO, PARA ACOPLAR EM HASTE 1/2", AGUA FRIA (UN)

Material	FORTE	UNID	COEFICIENTE	PREÇO UNITÁRIO	TOTAL
00007608 DUCHA / CHUVEIRO PLASTICO SIMPLES, 5", BRANCO, PARA ACOPLAR EM HASTE 1/2", AGUA FRIA	SINAPI	UN	1,00000000	R\$ 13,21	R\$ 13,21
TOTAL Material					R\$ 13,21
VALOR:					R\$ 13,21
VALOR BDI (22,23%):					R\$ 2,94
VALOR COM BDI:					R\$ 16,15

18.9. 00001370 DUCHA HIGIENICA PLASTICA COM REGISTRO METALICO 1/2" (UN)

Material	FORTE	UNID	COEFICIENTE	PREÇO UNITÁRIO	TOTAL
00001370 DUCHA HIGIENICA PLASTICA COM REGISTRO METALICO 1/2"	SINAPI	UN	1,00000000	R\$ 129,23	R\$ 129,23
TOTAL Material					R\$ 129,23
VALOR:					R\$ 129,23
VALOR BDI (22,23%):					R\$ 28,73
VALOR COM BDI:					R\$ 157,96

18.10. 00037399 CABIDE/GANCHO DE BANHEIRO SIMPLES EM METAL CROMADO (UN)

Material	FORTE	UNID	COEFICIENTE	PREÇO UNITÁRIO	TOTAL
00037399 CABIDE/GANCHO DE BANHEIRO SIMPLES EM METAL CROMADO	SINAPI	UN	1,00000000	R\$ 12,89	R\$ 12,89
TOTAL Material					R\$ 12,89
VALOR:					R\$ 12,89
VALOR BDI (22,23%):					R\$ 2,87
VALOR COM BDI:					R\$ 15,76

18.11. 95545 SABONETEIRA DE PAREDE EM METAL CROMADO, INCLUSO FIXAÇÃO. AF_01/2020 (UN)

Material	FORTE	UNID	COEFICIENTE	PREÇO UNITÁRIO	TOTAL
00011757 SABONETEIRA DE PAREDE EM METAL CROMADO	SINAPI	UN	1,00000000	R\$ 18,98	R\$ 18,98
TOTAL Material					R\$ 18,98
Mão de Obra com Encargos Complementares	FORTE	UNID	COEFICIENTE	PREÇO UNITÁRIO	TOTAL
88267 ENCANADOR OU BOMBEIRO HIDRÁULICO COM ENCARGOS COMPLEMENTARES	SINAPI	H	0,31620000	R\$ 26,46	R\$ 8,36
88316 SERVENTE COM ENCARGOS COMPLEMENTARES	SINAPI	H	0,059960000	R\$ 20,48	R\$ 2,03
TOTAL Mão de Obra com Encargos Complementares					R\$ 10,39



RELATÓRIO ANALÍTICO - COMPOSIÇÕES DE CUSTOS

OBRA:	CONSTRUÇÃO DE CENTRO DE REFERÊNCIA DE ASSISTÊNCIA SOCIAL - CRAS	DATA:	15/10/2023	BDI:	22,23%	
DESCRIÇÃO:	CONSTRUÇÃO DE CENTRO DE REFERÊNCIA DE ASSISTÊNCIA SOCIAL - CRAS	SEINFRA	028 SEM DESONERAÇÃO	114,15%	71,31%	10/2023
LOCAL:	BAIRRO MARAVILHA - QUIXERAMOBIM - CE	SEINFRA	2023/97	-	-	10/2023
		SEINFRA	2023/98 SEM DESONERAÇÃO	114,15%	71,31%	09/2023



VALOR:	R\$ 29,37
VALOR BDI (22,23%):	R\$ 6,53
VALOR COM BDI:	R\$ 35,90

19.1. C4729 CERCA/GRADIL NYLOFOR H=2,03M, MALHA 5 X 20CM - FIO 4,30MM, COM FIXADORES DE POLIAMIDA EM POSTE 40 x 60 MM CHUMBADOS EM BASE DE CONCRETO (EXCLUSIVE ESTA), REVESTIDOS EM POLIESTER POR PROCESSO DE PINTURA ELETROSTÁTICA (GRADIL E POSTE), NAS CORES VERDE OU BRANCA - FORNECIMENTO E INSTALAÇÃO (M)

Material	FORTE	UNID	COEFICIENTE	PREÇO UNITÁRIO	TOTAL	
19048	FIXADOR POLIAMIDA PARA POSTE, NAS CORES VERDE OU BRANCA	SEINFRA	UN	2,40000000	R\$ 7,0300	R\$ 16,8720
19043	PAINEL NYLOFOR 2,03M x 2,5M (A X L) - MALHA 5 x 20 CM - FIO 4,30MM, REVESTIDO EM POLIESTER POR PROCESSO DE PINTURA ELETROSTÁTICA, NAS CORES VERDE OU BRANCA	SEINFRA	UN	0,40000000	R\$ 541,5300	R\$ 216,6120
19046	POSTE 40 x 60 MM, PINTURA ELETROSTÁTICA EM POLIESTER, NAS CORES VERDE OU BRANCA (H=2,50M - COM TAMPA) CHUMBADO	SEINFRA	UN	0,40000000	R\$ 119,5600	R\$ 47,8240
19049	SERVIÇO - COLOCAÇÃO E MONTAGEM DE CERCA/GRADIL NYLOFOR	SEINFRA	M2	2,03000000	R\$ 21,1000	R\$ 42,8330
TOTAL Material:					R\$ 324,1410	

VALOR:	R\$ 324,14
VALOR BDI (22,23%):	R\$ 72,06
VALOR COM BDI:	R\$ 396,20

19.2. C1807 MURO CONTORNO DE ALVENARIA E CONCRETO (PILAR+CINTA) REBOCADO, COM PINTURA (M2)

Equipamento Custo Horário	FORTE	UNID	COEFICIENTE	PREÇO UNITÁRIO	TOTAL	
10682	BETONEIRA ELÉTRICA 580L (GHP)	SEINFRA	H	0,03000000	R\$ 27,5970	R\$ 0,8279
TOTAL Equipamento Custo Horário:					R\$ 0,8279	

Material	FORTE	UNID	COEFICIENTE	PREÇO UNITÁRIO	TOTAL	
10163	AÇO CA-50	SEINFRA	KG	2,18000000	R\$ 7,1000	R\$ 15,4780
10103	ARAME RECOZIDO N.18 BWG	SEINFRA	KG	0,04000000	R\$ 16,5300	R\$ 0,6612
10108	AREIA GROSSA	SEINFRA	M3	0,08000000	R\$ 119,5800	R\$ 9,5664
10109	AREIA MEDIA	SEINFRA	M3	0,08500000	R\$ 83,5800	R\$ 7,1043
10280	BRITA	SEINFRA	M3	0,03000000	R\$ 100,5000	R\$ 3,0150
10805	CIMENTO PORTLAND	SEINFRA	KG	45,00000000	R\$ 0,7100	R\$ 31,9500
11600	PEDRA DE MÃO (RACHÃO)	SEINFRA	M3	0,15000000	R\$ 113,2500	R\$ 16,9875
11605	PEDRISCO	SEINFRA	M3	0,01000000	R\$ 100,5000	R\$ 1,0050
11917	TABUA DE 1" - L = 12cm	SEINFRA	M	0,45000000	R\$ 7,3500	R\$ 3,3075
12081	TUJOLO CERÂMICO FURADO 9X19X19CM	SEINFRA	UN	25,00000000	R\$ 0,5300	R\$ 13,2500
12082	TUJOLO MACIÇO COMUM	SEINFRA	UN	18,00000000	R\$ 0,4700	R\$ 8,4600
12098	TINTA MINERAL IMPERMEÁVEL EM PÓ	SEINFRA	KG	0,87000000	R\$ 2,6800	R\$ 2,3316
TOTAL Material:					R\$ 113,1165	

Mão de Obra	FORTE	UNID	COEFICIENTE	PREÇO UNITÁRIO	TOTAL	
10040	AJUDANTE DE ARMADOR/FERREIRO	SEINFRA	H	0,15000000	R\$ 21,1000	R\$ 3,1650
10045	AJUDANTE DE PINTOR	SEINFRA	H	0,22000000	R\$ 21,1000	R\$ 4,6420
10121	ARMADOR/FERREIRO	SEINFRA	H	0,15000000	R\$ 26,8600	R\$ 4,0290
12391	PEDREIRO	SEINFRA	H	3,20000000	R\$ 26,8600	R\$ 85,9520
12395	PINTOR	SEINFRA	H	0,75000000	R\$ 26,8600	R\$ 20,1450
12543	SERVENTE	SEINFRA	H	5,20000000	R\$ 20,2600	R\$ 105,3520



RELATÓRIO ANALÍTICO - COMPOSIÇÕES DE CUSTOS

OBRA:	CONSTRUÇÃO DE CENTRO DE REFERÊNCIA DE ASSISTÊNCIA SOCIAL - CRAS	DATA:	15/10/2023	BDI:	22,23%	
DESCRIÇÃO:	CONSTRUÇÃO DE CENTRO DE REFERÊNCIA DE ASSISTÊNCIA SOCIAL - CRAS	FORTE	VERSÃO	HORA	MES	REF
LOCAL:	BAIRRO MARAVILHA - QUIXERAMOBIM - CE	SEINFRA	028 SEM DESONERAÇÃO	114,15%	71,31%	10/2023
		SICRO	202307	-	-	10/2023
		SIRES	202307 SEM DESONERAÇÃO	114,15%	71,31%	09/2023

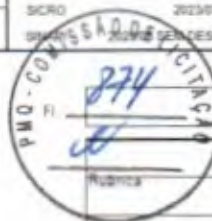

TOTAL Mão de Obra	R\$ 223,2650
VALOR:	R\$ 337,23
VALOR BDI (22,23%):	R\$ 74,97
VALOR COM BDI:	R\$ 412,20

20.1. 99803 LIMPEZA DE PISO CERÂMICO OU PORCELANATO COM PANO ÚMIDO. AF_04/2019 (M2)

Mão de Obra (com Encargos Complementares)	FORTE	UNID	COEFICIENTE	PREÇO UNITÁRIO	TOTAL
88316 SERVENTE COM ENCARGOS COMPLEMENTARES	SINAPI	H	0,09700000	R\$ 20,46	R\$ 1,98
TOTAL Mão de Obra com Encargos Complementares					R\$ 1,98
VALOR:					R\$ 1,98
VALOR BDI (22,23%):					R\$ 0,44
VALOR COM BDI:					R\$ 2,42

COMPOSIÇÃO DA ADMINISTRAÇÃO DA OBRA

ITEM	INSUMO	DESCRIÇÃO	UNID.	QUANT.	PREÇO UNIT. (R\$)	PREÇO TOTAL (R\$)
1.0	93565	ENGENHEIRO CIVIL DE OBRA JUNIOR COM ENCARGOS COMPLEMENTARES	MÉS	0.15	19.809.53	2.971.43
2.0	94295	MESTRE DE OBRAS COM ENCARGOS COMPLEMENTARES	MÉS	0.20	6.839.08	1.367.82

TOTAL GERAL S/ BDI (R\$)	4,339,25
QUANTIDADE DE MESES	5,00
TOTAL GERAL S/ BDI (R\$)	21,696,23
TOTAL GERAL C/ BDI (R\$)	26,519,00
FRAÇÃO DE TOTAL S/BDI	216,96
FRAÇÃO DE TOTAL C/BDI	265,19
PERCENTUAL GLOBAL	2,99%

Handwritten signature
Município de Quixeramobim - Ceará

Handwritten signature



ORÇAMENTO - CURVA ABC DE SERVIÇOS

OBRA: CONSTRUÇÃO DE CENTRO DE REFERENCIA DE ASSISTENCIA SOCIAL - CRAS

DESCRIÇÃO: CONSTRUÇÃO DE CENTRO DE REFERENCIA DE ASSISTENCIA SOCIAL - CRAS

LOCAL: BAIRRO MARAVILHA - QUIXERAMOBIM - CE

DATA: 15/10/2023

VERBAO: 028 SEM DESONERACAO

HORA: 114,15%

BDI: 22,23%

SEINFRA: 114,15%

MES: 71,31%

DATA REF.: 10/2023

SINAPI: 2023/08 SEM DESONERACAO

114,15%

09/2023

SINAPI: 2023/08 SEM DESONERACAO

114,15%

09/2023

CÓDIGO	DESCRIÇÃO	FONTE	TIPO	UNIDADE	QUANTIDADE	PREÇO UNITÁRIO	PREÇO TOTAL	%	ACUMUL. %	CL
C1807	MURO CONTORNO DE ALVENARIA E CONCRETO (PILAR+CINTA) REBOCADO, COM PINTURA	SEINFRA	Serviço	M2	194,60	R\$ 412,20	R\$ 80.214,12	8,62%	8,62%	A
103327	ALVENARIA DE VEDAÇÃO DE BLOCOS CERÂMICOS FURADOS NA VERTICAL DE 19X19X39 CM (ESPESSURA 19 CM) E ARGAMASSA DE ASSENTAMENTO COM PREPARO MANUAL. AF_12/2021	SINAPI	Serviço	M2	721,43	R\$ 97,93	R\$ 70.649,64	7,60%	16,22%	A
94304	ATERRO MECANIZADO DE VALA COM ESCAVADEIRA HIDRÁULICA (CAPACIDADE DA CAÇAMBA, 0,8 M³ / POTÊNCIA, 111 HP), LARGURA ATÉ 2,5 M, PROFUNDIDADE ATÉ 1,5 M, COM SOLO ARGILHO-ARENOSO. AF_08/2023	SINAPI	Serviço	M3	330,00	R\$ 107,56	R\$ 35.494,80	3,82%	20,03%	A
87547	MASSA ÚNICA, PARA RECEBIMENTO DE PINTURA, EM ARGAMASSA TRAÇO 1:2:8. PREPARO MECÂNICO COM BETONEIRA 400L, APLICADA MANUALMENTE EM FACES INTERNAS DE PAREDES, ESPESSURA DE 10MM, COM EXECUÇÃO DE TALISCAS. AF_06/2014	SINAPI	Serviço	M2	1.152,67	R\$ 30,40	R\$ 35.041,17	3,77%	23,80%	A
94207	TELHAMENTO COM TELHA ONDULADA DE FIBROCIMENTO E = 6 MM, COM RECOBRIMENTO LATERAL DE 1/4 DE ONDA PARA TELHADO COM INCLINAÇÃO MAIOR QUE 10°, COM ATÉ 2 ÁGUAS, INCLUSIVE ÍÇAMENTO. AF_07/2019	SINAPI	Serviço	M2	364,75	R\$ 79,99	R\$ 29.176,35	3,14%	26,94%	A
94971	CONCRETO FCK = 25MPa, TRAÇO 1:2:3:2,7 (EM MASSA SECA DE CIMENTO/ AREIA MÉDIA/ BRITA 1) - PREPARO MECÂNICO COM BETONEIRA 600 L. AF_05/2021	SINAPI	Serviço	M3	43,12	R\$ 635,86	R\$ 27.418,28	2,95%	29,89%	A
COMP01	ADMINISTRAÇÃO DE OBRA		Não Oficial	%	100,00	R\$ 265,19	R\$ 26.519,00	2,85%	32,74%	A
96111	FORRO EM RÉGUAS DE PVC, FRISADO, PARA AMBIENTES RESIDENCIAIS, INCLUSIVE ESTRUTURA UNIDIRECIONAL DE FIXAÇÃO. AF_08/2023_PS	SINAPI	Serviço	M2	306,97	R\$ 80,35	R\$ 24.665,04	2,65%	35,39%	A
88497	EMASSAMENTO COM MASSA LÁTEX, APLICAÇÃO EM PAREDE, DUAS DEMÃOIS, LIXAMENTO MANUAL. AF_04/2023	SINAPI	Serviço	M2	1.152,67	R\$ 19,07	R\$ 21.981,42	2,36%	37,75%	A
94570	JANELA DE ALUMÍNIO DE CORRER COM 2 FOLHAS PARA VIDROS, COM VIDROS, BATENTE, ACABAMENTO COM ACETATO OU BRILHANTE E FERRAGENS, EXCLUSIVE ALIZAR E CONTRAMARCO, FORNECIMENTO E INSTALAÇÃO. AF_12/2019	SINAPI	Serviço	M2	36,51	R\$ 597,75	R\$ 21.823,85	2,35%	40,10%	A
87265	REVESTIMENTO CERÂMICO PARA PAREDES INTERNAS COM PLACAS TIPO ESMALTADA EXTRA DE DIMENSÕES 20X20 CM APLICADAS NA ALTURA INTEIRA DAS PAREDES. AF_02/2023_PE	SINAPI	Serviço	M2	290,19	R\$ 72,40	R\$ 21.009,76	2,26%	42,36%	A
103900	PEDRA ARGAMASSADA COM CIMENTO E AREIA 1:3, 40% DE ARGAMASSA EM VOLUME - AREIA E PEDRA DE MÃO COMERCIAIS - FORNECIMENTO E ASSENTAMENTO. AF_08/2022	SINAPI	Serviço	M3	32,80	R\$ 639,61	R\$ 20.979,21	2,26%	44,61%	A
96546	ARMAÇÃO DE BLOCO, VIGA BALDRAME OU SAPATA UTILIZANDO AÇO CA-50 DE 10 MM - MONTAGEM. AF_06/2017	SINAPI	Serviço	KG	1.243,20	R\$ 16,44	R\$ 20.438,21	2,20%	46,81%	A
92475	MONTAGEM E DESMONTAGEM DE FÔRMA DE VIGA, ESCORAMENTO COM GARFO DE MADEIRA, PÉ-DIREITO SIMPLES, EM CHAPA DE MADEIRA PLASTIFICADA, 14 UTILIZAÇÕES. AF_09/2020	SINAPI	Serviço	M2	180,54	R\$ 110,68	R\$ 19.982,17	2,15%	48,96%	A
101946	QUADRO DE MEDIÇÃO GERAL DE ENERGIA PARA 1 MEDIDOR DE SOBREPOR - FORNECIMENTO E INSTALAÇÃO. AF_10/2020	SINAPI	Serviço	UN	92,40	R\$ 199,59	R\$ 18.442,12	1,98%	50,94%	B
96536	FABRICAÇÃO, MONTAGEM E DESMONTAGEM DE FÔRMA PARA VIGA BALDRAME, EM MADEIRA SERRADA, E=25 MM, 4 UTILIZAÇÕES. AF_06/2017	SINAPI	Serviço	M2	186,84	R\$ 97,54	R\$ 18.224,37	1,96%	52,90%	B
96546	IMPERMEABILIZAÇÃO DE SUPERFÍCIE COM MANTA ASFÁLTICA, UMA CAMADA, INCLUSIVE APLICAÇÃO DE PRIMER ASFÁLTICO, E=3MM. AF_05/2018	SINAPI	Serviço	M2	122,01	R\$ 148,34	R\$ 18.088,96	1,95%	54,84%	B



[Handwritten signature]



ORÇAMENTO - CURVA ABC DE SERVIÇOS

OBRA: CONSTRUÇÃO DE CENTRO DE REFERÊNCIA DE ASSISTÊNCIA SOCIAL - CRAS

DESCRIÇÃO: CONSTRUÇÃO DE CENTRO DE REFERÊNCIA DE ASSISTÊNCIA SOCIAL - CRAS

LOCAL: BAIRRO MARAVILHA - QUIXERAMOBIM - CE

DATA: 15/10/2023 BDI: 22,23%

PONTE	VERSÃO	HORA	MES	DATA REF.
SEINFRA	028 SEM DESONERAÇÃO	114,15%	71,31%	10/2023
SICRO NOVO	2023/07			10/2023
SINAPI	2023/08 SEM DESONERAÇÃO	114,15%	71,31%	09/2023

CÓDIGO	DESCRIÇÃO	FONTE	TIPO	UNIDADE	QUANTIDADE	PREÇO UNITÁRIO	PREÇO TOTAL	%	ACUMUL. %	CL
93391	REVESTIMENTO CERÂMICO PARA PISO COM PLACAS TIPO ESMALTADA PADRÃO POPULAR DE DIMENSÕES 35X35 CM APLICADA EM AMBIENTES DE ÁREA MAIOR QUE 10 M2. AF_02/2023_PE	SINAPI	Serviço	M2	329,44	R\$ 53,40	R\$ 17.592,10	1,89%	56,74%	B
91314	KIT DE PORTA DE MADEIRA PARA PINTURA, SEM-OCA (LEVE OU MÉDIA), PADRÃO POPULAR, 80X210CM, ESPESSURA DE 3,5CM. ITENS INCLUSOS: DOBRADICAS, MONTAGEM E INSTALAÇÃO DO BATEANTE, FECHADURA COM EXECUÇÃO DO FURO, FORNECIMENTO E INSTALAÇÃO. AF_12/2019	SINAPI	Serviço	UN	16,00	R\$ 1.088,52	R\$ 17.416,32	1,87%	58,61%	B
102253	DIVISORIA SANITÁRIA, TIPO CABINE, EM GRANITO CINZA POLIDO, ESP = 3CM, ASSENTADO COM ARGAMASSA COLANTE AC III-E, EXCLUSIVE FERRAGENS. AF_01/2021	SINAPI	Serviço	M2	17,64	R\$ 918,62	R\$ 16.204,46	1,74%	60,35%	B
C4729	CERCA/GRADIL NYLOFOR H=2,03M, MALHA 5 X 20CM - FIO 4,30MM, COM FIXADORES DE POLIAMIDA EM POSTE 40 X 60 MM CHUMBADOS EM BASE DE CONCRETO (EXCLUSIVE ESTA), REVESTIDOS EM POLIESTER POR PROCESSO DE PINTURA ELETROSTÁTICA (GRADIL E POSTE), NAS CORES VERDE OU BRANCA - FORNECIMENTO E INSTALAÇÃO LUMINÁRIA TIPO CALHA, DE EMBUTIR, COM 2 LÂMPADAS FLUORESCENTES DE 14 W, COM REATOR DE PARTIDA RÁPIDA - FORNECIMENTO E INSTALAÇÃO. AF_02/2020	SEINFRA	Serviço	M	40,60	R\$ 396,20	R\$ 16.085,72	1,73%	62,08%	B
97587	PINTURA LÁTEX ACRÍLICA PREMIUM, APLICAÇÃO MANUAL EM PAREDES, DUAS DEMÃOS. AF_04/2023	SINAPI	Serviço	UN	43,00	R\$ 355,87	R\$ 15.302,41	1,65%	63,72%	B
88489	ARMAÇÃO DE PILAR OU VIGA DE ESTRUTURA CONVENCIONAL DE CONCRETO ARMADO UTILIZANDO AÇO CA-50 DE 10,0 MM - MONTAGEM. AF_06/2022	SINAPI	Serviço	M2	1.152,67	R\$ 12,10	R\$ 13.947,31	1,50%	65,22%	B
87620	CONTRAPISO EM ARGAMASSA TRAÇO 1:4 (CIMENTO E AREIA), PREPARO MECÂNICO COM BETONEIRA 400 L, APLICADO EM ÁREAS SECAS SOBRE LAJE, ADERIDO, ACABAMENTO NÃO REFORÇADO, ESPESSURA 2CM. AF_07/2021	SINAPI	Serviço	KG	962,30	R\$ 14,25	R\$ 13.712,78	1,47%	66,70%	B
101094	PISO PODOTÁTIL DE ALERTA OU DIRECCIONAL, DE BORRACHA, ASSENTADO SOBRE ARGAMASSA. AF_05/2020	SINAPI	Serviço	M2	329,44	R\$ 39,58	R\$ 13.039,24	1,40%	68,10%	B
92439	MONTAGEM E DESMONTAGEM DE FÔRMA DE PILARES RETANGULARES E ESTRUTURAS SIMILARES, PÉ-DIREITO SIMPLES, EM CHAPA DE MADEIRA COMPENSADA PLASTIFICADA, 14 UTILIZAÇÕES. AF_09/2020	SINAPI	Serviço	M	51,13	R\$ 227,43	R\$ 11.628,50	1,25%	69,35%	B
92543	TRAMA DE MADEIRA COMPOSTA POR TERÇAS PARA TELHADOS DE ATÉ 2 ÁGUAS PARA INCLUSO TRANSPORTE VERTICAL. AF_07/2019	SINAPI	Serviço	M2	168,27	R\$ 62,39	R\$ 10.496,37	1,13%	70,48%	B
96535	FABRICAÇÃO, MONTAGEM E DESMONTAGEM DE FÔRMA PARA SAPATA, EM MADEIRA SERRADA, E=25 MM, 4 UTILIZAÇÕES. AF_06/2017	SINAPI	Serviço	M2	364,75	R\$ 28,53	R\$ 10.406,32	1,12%	71,60%	B
91926	CABO DE COBRE FLEXÍVEL ISOLADO, 2,5 MM², ANTI-CHAMA 450/750 V, PARA CIRCUITOS TERMINAIS - FORNECIMENTO E INSTALAÇÃO. AF_03/2023	SINAPI	Serviço	M2	52,66	R\$ 190,17	R\$ 10.014,35	1,08%	72,67%	B
87878	CHAPISCO APLICADO EM ALVENARIAS E ESTRUTURAS DE CONCRETO INTERNAS, COM COLHER DE PEDREIRO. ARGAMASSA TRAÇO 1:3 COM PREPARO MANUAL. AF_10/2022	SINAPI	Serviço	M	1.740,00	R\$ 4,99	R\$ 8.682,60	0,93%	73,61%	B
98065	SUMIDOURO CIRCULAR, EM CONCRETO PRÉ-MOLDADO, DIÂMETRO INTERNO = 2,88 M, ALTURA INTERNA = 3,0 M, ÁREA DE INFILTRAÇÃO: 31,4 M² (PARA 12 CONTRIBUINTES). AF_12/2020_PA	SINAPI	Serviço	M2	1.442,86	R\$ 6,00	R\$ 8.657,16	0,93%	74,54%	B
91928	CABO DE COBRE FLEXÍVEL ISOLADO, 4 MM², ANTI-CHAMA 450/750 V, PARA CIRCUITOS TERMINAIS - FORNECIMENTO E INSTALAÇÃO. AF_03/2023	SINAPI	Serviço	UN	1,00	R\$ 8.622,43	R\$ 8.622,43	0,93%	75,46%	B
98557	IMPERMEABILIZAÇÃO DE SUPERFÍCIE COM EMULSÃO ASFÁLTICA, 2 DEMÃOS AF_06/2018	SINAPI	Serviço	M	1.080,00	R\$ 7,72	R\$ 8.337,60	0,90%	76,36%	B
		SINAPI	Serviço	M2	140,27	R\$ 56,48	R\$ 7.922,45	0,85%	77,21%	B



Rubrica



ORÇAMENTO - CURVA ABC DE SERVIÇOS

OBRA: CONSTRUÇÃO DE CENTRO DE REFERÊNCIA DE ASSISTÊNCIA SOCIAL - CRAS

DESCRIÇÃO: CONSTRUÇÃO DE CENTRO DE REFERÊNCIA DE ASSISTÊNCIA SOCIAL - CRAS

LOCAL: BAIRRO MARAVILHA - QUIXERAMOBIM - CE

DATA : 15/10/2023

BDI : 22,23%

VERSÃO 028 SEM DESONERAÇÃO

HORA 114,15%

MES 71,31%

DATA REF. 10/2023

SEINFRA 028 SEM DESONERAÇÃO

114,15%

71,31%

10/2023

SICRO NOVO 2023/07

10/2023

SINAPI 2023/08 SEM DESONERAÇÃO

114,15%

71,31%

09/2023

CODIGO	DESCRIÇÃO	FONTE	TIPO	UNIDADE	QUANTIDADE	PREÇO UNITÁRIO	PREÇO TOTAL	%	ACUMUL. %	CL
94229	CALHA EM CHAPA DE AÇO GALVANIZADO NÚMERO 24, DESENVOLVIMENTO DE 100 CM, INCLUSO TRANSPORTE VERTICAL. AF_07/2019	SINAPI	Serviço	M	39,22	R\$ 200,14	R\$ 7.849,49	0,84%	78,06%	B
92759	ARMAÇÃO DE PILAR OU VIGA DE ESTRUTURA CONVENCIONAL DE CONCRETO ARMADO UTILIZANDO AÇO CA-60 DE 5,0 MM - MONTAGEM. AF_06/2022	SINAPI	Serviço	KG	425,20	R\$ 17,75	R\$ 7.547,30	0,81%	78,87%	B
99059	LOGACAO CONVENCIONAL DE OBRA, UTILIZANDO GABARITO DE TÁBUAS CORRIDAS PONTALETADAS A CADA 2,00M - 2 UTILIZAÇÕES. AF_10/2018	SINAPI	Serviço	M	104,00	R\$ 71,57	R\$ 7.443,28	0,80%	79,67%	B
91341	PORTA EM ALUMÍNIO DE ABRIR TIPO VENEZIANA COM GUARNIÇÃO, FIXAÇÃO COM PARAFUSOS - FORNECIMENTO E INSTALAÇÃO. AF_12/2019	SINAPI	Serviço	M2	6,72	R\$ 1.080,98	R\$ 7.264,19	0,78%	80,45%	C
100435	RUFO EM FIBROCIMENTO PARA TELHA ONDULADA E = 6 MM, ABA DE 25 CM, INCLUSO TRANSPORTE VERTICAL, EXCETO CONTRARRUFO. AF_07/2019	SINAPI	Serviço	M	65,22	R\$ 110,72	R\$ 7.221,16	0,78%	81,22%	C
94992	EXECUÇÃO DE PASSEIO (CALÇADA) OU PISO DE CONCRETO COM CONCRETO MOLDADO IN LOCO, FEITO EM OBRA, ACABAMENTO CONVENCIONAL, ESPESURA 6 CM, ARMADO. AF_08/2022	SINAPI	Serviço	M2	75,04	R\$ 94,10	R\$ 7.061,26	0,76%	81,98%	C
87553	EMBOÇO, PARA RECEBIMENTO DE CERÂMICA, EM ARGAMASSA TRAÇO 1:2:8, PREPARO MECÂNICO COM BETONEIRA 400L, APLICADO MANUALMENTE EM FACES INTERNAS DE PAREDES, PARA AMBIENTE COM ÁREA MAIOR QUE 10M2, ESPESURA DE 10MM, COM EXECUÇÃO DE TALISCAS. AF_06/2014	SINAPI	Serviço	M2	290,19	R\$ 24,07	R\$ 6.984,87	0,75%	82,73%	C
103670	LANÇAMENTO COM USO DE BALDES, ADENSAMENTO E ACABAMENTO DE CONCRETO EM ESTRUTURAS. AF_02/2022	SINAPI	Serviço	M3	18,44	R\$ 349,38	R\$ 6.442,57	0,69%	83,43%	C
101965	PEITORIL LINEAR EM GRANITO OU MÁRMORE, L = 15CM, COMPRIMENTO DE ATÉ 2M, ASSENTADO COM ARGAMASSA 1:6 COM ADITIVO. AF_11/2020	SINAPI	Serviço	M	42,25	R\$ 136,93	R\$ 5.785,29	0,62%	84,05%	C
97901	CAIXA ENTERRADA HIDRÁULICA RETANGULAR EM ALVENARIA COM TIJOLOS CERÂMICOS MACIÇOS, DIMENSÕES INTERNAS: 0,4X0,4X0,4 M PARA REDE DE ESGOTO. AF_12/2020	SINAPI	Serviço	UN	16,00	R\$ 343,14	R\$ 5.490,24	0,59%	84,64%	C
91863	ELETRODUTO RÍGIDO ROSCÁVEL, PVC, DN 25 MM (3/4"), PARA CIRCUITOS TERMINAIS, INSTALADO EM FORRO - FORNECIMENTO E INSTALAÇÃO. AF_03/2023	SINAPI	Serviço	M	420,00	R\$ 12,91	R\$ 5.422,20	0,58%	85,22%	C
93358	ESCAVACÃO MANUAL DE VALA COM PROFUNDIDADE MENOR OU IGUAL A 1,30 M. AF_02/2021	SINAPI	Serviço	M3	53,50	R\$ 98,92	R\$ 5.292,22	0,57%	85,79%	C
96543	ARMAÇÃO DE BLOCO, VIGA BALDRAME E SAPATA UTILIZANDO AÇO CA-60 DE 5 MM - MONTAGEM. AF_06/2017	SINAPI	Serviço	KG	237,60	R\$ 21,99	R\$ 5.224,82	0,56%	86,35%	C
89485	FUNDO SELADOR ACRÍLICO, APLICAÇÃO MANUAL EM PAREDE, UMA DEMÃO. AF_04/2023	SINAPI	Serviço	M2	1.152,67	R\$ 4,30	R\$ 4.956,48	0,53%	86,89%	C
86931	VASO SANITÁRIO SIFONADO COM CAIXA ACOPLADA LOUÇA BRANCA, INCLUSO ENGATE FLEXÍVEL EM PLÁSTICO BRANCO, 1/2 X 40CM - FORNECIMENTO E INSTALAÇÃO. AF_01/2020	SINAPI	Serviço	UN	6,00	R\$ 667,41	R\$ 4.004,46	0,43%	87,32%	C
93441	BANCADA GRANITO CINZA 150 X 60 CM COM CUBA DE EMBUTIR DE AÇO, VÁLVULA AMERICANA EM METAL, SIFÃO FLEXÍVEL EM PVC, ENGATE FLEXÍVEL 30 CM, TORNEIRA CROMADA LONGA, DE PAREDE, 1/2 OU 3/4, P/ COZINHA, PADRÃO POPULAR - FORNEC. E INSTALAÇÃO. AF_01/2020	SINAPI	Serviço	UN	3,00	R\$ 1.300,82	R\$ 3.902,46	0,42%	87,74%	C
C4557	PORTÃO DESLIZANTE NYLÓFOR, COMPOSTO DE QUADRO, PAINÉIS E ACESSÓRIOS COM PINTURA ELETROSTÁTICA COM TINTA POLIESTER, NAS CORES VERDE OU BRANCA, COM POSTE EM AÇO REVESTIDO, COR VERDE OU BRANCA - FORNECIMENTO E MONTAGEM	SEINFRA	Serviço	M2	5,00	R\$ 771,16	R\$ 3.855,80	0,41%	88,15%	C



[Handwritten signature]



ORÇAMENTO - CURVA ABC DE SERVIÇOS

OBRA: CONSTRUÇÃO DE CENTRO DE REFERÊNCIA DE ASSISTÊNCIA SOCIAL - CRAS

DESCRIÇÃO: CONSTRUÇÃO DE CENTRO DE REFERÊNCIA DE ASSISTÊNCIA SOCIAL - CRAS

LOCAL: BAIRRO MARAVILHA - QUIXERAMOBIM - CE

DATA : 15/10/2023

VERBAO : 028 SEM DESONERAÇÃO

SEINFRA : 2023/07

SINAPI : 2023/08 SEM DESONERAÇÃO

SIPO NOVO : 10/2023

SIPO : 09/2023

HORA : 22,23%

MES : 71,31%

DATA REF. : 10/2023

BDI : 22,23%

ACUMUL. % : 88,52%

% : 0,37%

PREÇO UNITÁRIO : R\$ 46,40

PREÇO TOTAL : R\$ 3.480,00

QUANTIDADE : 75,00

UNIDADE : M

TIPO : Serviço

FONTE : SINAPI

DESCRIÇÃO: TUBO PVC, SERIE NORMAL, ESGOTO PREDIAL DN 100 MM, FORNECIDO E INSTALADO EM RAMAL DE DESCARGA OU RAMAL DE ESGOTO SANITÁRIO. AF_08/2022

CÓDIGO : 89714

CL : C

DESCRIÇÃO: CABO DE COBRE ISOLADO, 25 MM², ANTI-CHAMA 450/750 V, INSTALADO EM ELETROCALHA OU PERFILADO - FORNECIMENTO E INSTALAÇÃO. AF_10/2020

CÓDIGO : 101888

CL : C

DESCRIÇÃO: VERGA PRÉ-MOLDADA PARA JANELAS COM MAIS DE 1,5 M DE VÃO. AF_03/2016

CÓDIGO : 93183

CL : C

DESCRIÇÃO: MONTAGEM E DESMONTAGEM DE FÓRMA DE LAJE MACIÇA, PÉ-DIREITO SIMPLES, EM CHAPA DE MADEIRA, COMPENSADA PLASTIFICADA, 14 UTILIZAÇÕES. AF_09/2020

CÓDIGO : 92534

CL : C

DESCRIÇÃO: TANQUE SÉPTICO CIRCULAR, EM CONCRETO PRÉ-MOLDADO, DIÂMETRO INTERNO = 1,40 M, ALTURA INTERNA = 2,50 M, VOLUME ÚTIL: 3463,6 L (PARA 13 CONTRIBUÍNTES). AF_12/2020_PA

CÓDIGO : 98053

CL : C

DESCRIÇÃO: TUBO PVC, SERIE R, ÁGUA PLUVIAL DN 150 MM, FORNECIDO E INSTALADO EM CONDUTORES VERTICAIS DE ÁGUAS PLUVIAIS. AF_06/2022

CÓDIGO : 89580

CL : C

DESCRIÇÃO: CHAPIM PRÉ-MOLDADO DE CONCRETO

CÓDIGO : C0773

CL : C

DESCRIÇÃO: ARMAÇÃO DE LAJE DE ESTRUTURA CONVENCIONAL DE CONCRETO ARMADO UTILIZANDO AÇO CA-50 DE 8,0 MM - MONTAGEM. AF_06/2022

CÓDIGO : 92770

CL : C

DESCRIÇÃO: PORTA PIVOTANTE DE VIDRO TEMPERADO, 2 FOLHAS DE 90X210 CM, ESPESURA DE 10MM, INCLUSIVE ACESSÓRIOS. AF_01/2021

CÓDIGO : 102183

CL : C

DESCRIÇÃO: ARMAÇÃO DE PILAR OU VIGA DE ESTRUTURA CONVENCIONAL DE CONCRETO ARMADO UTILIZANDO AÇO CA-50 DE 12,5 MM - MONTAGEM. AF_06/2022

CÓDIGO : 92763

CL : C

DESCRIÇÃO: ARMAÇÃO DE LAJE DE ESTRUTURA CONVENCIONAL DE CONCRETO ARMADO UTILIZANDO AÇO CA-50 DE 8,3 MM - MONTAGEM. AF_06/2022

CÓDIGO : 92769

CL : C

DESCRIÇÃO: BANCADA GRANITO CINZA, 50 X 60 CM, INCL. CUBA DE EMBUTIR OVAL LOUÇA BRANCA 35 X 50 CM, VALVULA METAL CROMADO, SIFÃO FLEXIVEL PVC, ENGATE 30 CM FLEXIVEL PLÁSTICO E TORNEIRA CROMADA DE MESA, PADRÃO POPULAR - FORNEC. E INSTALAÇÃO. AF_01/2020

CÓDIGO : 93396

CL : C

DESCRIÇÃO: ARMAÇÃO DE LAJE DE ESTRUTURA CONVENCIONAL DE CONCRETO ARMADO UTILIZANDO AÇO CA-60 DE 5,0 MM - MONTAGEM. AF_06/2022

CÓDIGO : 92768

CL : C

DESCRIÇÃO: LIMPEZA MANUAL DE VEGETAÇÃO EM TERRENO COM ENXADA. AF_05/2018

CÓDIGO : 98524

CL : C

DESCRIÇÃO: MASSA ÚNICA, PARA RECEBIMENTO DE PINTURA, EM ARGAMASSA TRACO 1:2:8, PREPARO MANUAL, APLICADA MANUALMENTE EM TETO, ESPESURA DE 10MM, COM EXECUÇÃO DE TALISCAS. AF_03/2015

CÓDIGO : 90409

CL : C

DESCRIÇÃO: CUMEIEIRA SHED PARA TELHA ONDULADA DE FIBROCIMENTO, E = 6 MM, INCLUSO ACESSÓRIOS DE FIXAÇÃO E IÇAMENTO. AF_07/2019

CÓDIGO : 100325

CL : C

DESCRIÇÃO: CAIXA ENTERRADA HIDRÁULICA RETANGULAR EM ALVENARIA COM TUOLOS CERÂMICOS MACIÇOS, DIMENSÕES INTERNAS: 0,4X0,4X0,4 M PARA REDE DE DRENAGEM. AF_12/2020

CÓDIGO : 99251

CL : C

DESCRIÇÃO: CONTRAVERGA MOLDADA IN LOCO COM UTILIZAÇÃO DE BLOCOS CANALETA PARA VÃOS DE MAIS DE 1,5 M DE COMPRIMENTO. AF_03/2016

CÓDIGO : 83199

CL : C

DESCRIÇÃO: BARRA DE APOIO RETA, EM AÇO INOX POLIDO, COMPRIMENTO 80 CM, FIXADA NA PAREDE - FORNECIMENTO E INSTALAÇÃO. AF_01/2020

CÓDIGO : 100869

CL : C

DESCRIÇÃO: SOLEIRA EM GRANITO, LARGURA 15 CM, ESPESURA 2,0 CM. AF_09/2020

CÓDIGO : 96689

CL : C

PREÇO UNITÁRIO : R\$ 150,76

PREÇO TOTAL : R\$ 2.448,16

QUANTIDADE : 143,00

UNIDADE : KG

TIPO : Serviço

FONTE : SINAPI

DESCRIÇÃO: ARMAÇÃO DE LAJE DE ESTRUTURA CONVENCIONAL DE CONCRETO ARMADO UTILIZANDO AÇO CA-60 DE 5,0 MM - MONTAGEM. AF_06/2022

CÓDIGO : 92768

CL : C

DESCRIÇÃO: LIMPEZA MANUAL DE VEGETAÇÃO EM TERRENO COM ENXADA. AF_05/2018

CÓDIGO : 98524

CL : C

DESCRIÇÃO: MASSA ÚNICA, PARA RECEBIMENTO DE PINTURA, EM ARGAMASSA TRACO 1:2:8, PREPARO MANUAL, APLICADA MANUALMENTE EM TETO, ESPESURA DE 10MM, COM EXECUÇÃO DE TALISCAS. AF_03/2015

CÓDIGO : 90409

CL : C

DESCRIÇÃO: CUMEIEIRA SHED PARA TELHA ONDULADA DE FIBROCIMENTO, E = 6 MM, INCLUSO ACESSÓRIOS DE FIXAÇÃO E IÇAMENTO. AF_07/2019

CÓDIGO : 100325

CL : C

DESCRIÇÃO: CAIXA ENTERRADA HIDRÁULICA RETANGULAR EM ALVENARIA COM TUOLOS CERÂMICOS MACIÇOS, DIMENSÕES INTERNAS: 0,4X0,4X0,4 M PARA REDE DE DRENAGEM. AF_12/2020

CÓDIGO : 99251

CL : C

DESCRIÇÃO: CONTRAVERGA MOLDADA IN LOCO COM UTILIZAÇÃO DE BLOCOS CANALETA PARA VÃOS DE MAIS DE 1,5 M DE COMPRIMENTO. AF_03/2016

CÓDIGO : 83199

CL : C

DESCRIÇÃO: BARRA DE APOIO RETA, EM AÇO INOX POLIDO, COMPRIMENTO 80 CM, FIXADA NA PAREDE - FORNECIMENTO E INSTALAÇÃO. AF_01/2020

CÓDIGO : 100869

CL : C

DESCRIÇÃO: SOLEIRA EM GRANITO, LARGURA 15 CM, ESPESURA 2,0 CM. AF_09/2020

CÓDIGO : 96689

CL : C

PREÇO UNITÁRIO : R\$ 549,42

PREÇO TOTAL : R\$ 2.322,11

QUANTIDADE : 7,00

UNIDADE : UN

TIPO : Serviço

FONTE : SINAPI

DESCRIÇÃO: CONTRAVERGA MOLDADA IN LOCO COM UTILIZAÇÃO DE BLOCOS CANALETA PARA VÃOS DE MAIS DE 1,5 M DE COMPRIMENTO. AF_03/2016

CÓDIGO : 83199

CL : C

DESCRIÇÃO: BARRA DE APOIO RETA, EM AÇO INOX POLIDO, COMPRIMENTO 80 CM, FIXADA NA PAREDE - FORNECIMENTO E INSTALAÇÃO. AF_01/2020

CÓDIGO : 100869

CL : C

DESCRIÇÃO: SOLEIRA EM GRANITO, LARGURA 15 CM, ESPESURA 2,0 CM. AF_09/2020

CÓDIGO : 96689

CL : C

PREÇO UNITÁRIO : R\$ 122,74

PREÇO TOTAL : R\$ 2.129,54

QUANTIDADE : 17,35

UNIDADE : M

TIPO : Serviço

FONTE : SINAPI

DESCRIÇÃO: SOLEIRA EM GRANITO, LARGURA 15 CM, ESPESURA 2,0 CM. AF_09/2020

CÓDIGO : 96689

CL : C



Handwritten signature.



ORÇAMENTO - CURVA ABC DE SERVIÇOS

OBRA: CONSTRUÇÃO DE CENTRO DE REFERENCIA DE ASSISTENCIA SOCIAL - CRAS

DESCRIÇÃO: CONSTRUÇÃO DE CENTRO DE REFERENCIA DE ASSISTENCIA SOCIAL - CRAS

LOCAL: BAIRRO MARAVILHA - QUIXERAMOBIM - CE

DATA : 15/10/2023

VERBÃO

HOJA

MEG

DATA REF.

SEINFRA 028 SEM DESONERAÇÃO 114,15% 71,31% 10/2023

SICRO NOVO 202307 202308 SEM DESONERAÇÃO 114,15% 71,31% 09/2023

CÓDIGO	DESCRIÇÃO	FONTE	TIPO	UNIDADE	QUANTIDADE	PREÇO UNITÁRIO	PREÇO TOTAL	%	ACUMUL. %	CL
102623	CAIXA D'ÁGUA EM POLIETILENO, 1000 LITROS (INCLUSOS TUBOS, CONEXÕES E TORNEIRA DE BÓIA) - FORNECIMENTO E INSTALAÇÃO. AF_06/2021	SINAPI	Serviço	UN	2,00	R\$ 1.054,77	R\$ 2.109,54	0,23%	94,22%	C
95472	VASO SANITARIO SIFONADO CONVENCIONAL PARA PCD SEM FURO FRONTAL COM LOUCA BRANCA SEM ASSENTO, INCLUSO CONJUNTO DE LIGAÇÃO PARA BACIA SANITARIA AJUSTAVEL - FORNECIMENTO E INSTALAÇÃO. AF_01/2020	SINAPI	Serviço	UN	2,00	R\$ 1.023,52	R\$ 2.047,04	0,22%	94,44%	C
92771	ARMAÇÃO DE LAJE DE ESTRUTURA CONVENCIONAL DE CONCRETO ARMADO UTILIZANDO AÇO CA-50 DE 10,0 MM - MONTAGEM. AF_06/2022	SINAPI	Serviço	KG	145,90	R\$ 13,71	R\$ 2.000,29	0,22%	94,65%	C
91930	CABO DE COBRE FLEXÍVEL ISOLADO, 6 MM², ANTI-CHAMA 450/750 V, PARA CIRCUITOS TERMINAIS - FORNECIMENTO E INSTALAÇÃO. AF_03/2023	SINAPI	Serviço	M	180,00	R\$ 10,77	R\$ 1.938,60	0,21%	94,86%	C
89584	JOELHO 90 GRAUS, PVC, SERIE R, ÁGUA PLUVIAL, DN 100 MM, JUNTA ELÁSTICA, FORNECIDO E INSTALADO EM CONDUTORES VERTICAIS DE ÁGUAS PLUVIAIS. AF_06/2022	SINAPI	Serviço	UN	33,00	R\$ 56,53	R\$ 1.865,49	0,20%	95,06%	C
91940	CAIXA RETANGULAR 4" X 2" MÉDIA (1,30 M DO PISO), PVC, INSTALADA EM PAREDE - FORNECIMENTO E INSTALAÇÃO. AF_03/2023	SINAPI	Serviço	UN	79,00	R\$ 21,38	R\$ 1.689,02	0,18%	95,24%	C
102218	PINTURA TINTA DE ACABAMENTO (PIGMENTADA) ESMALTE SINTÉTICO FOSCO EM MADEIRA, 2 DEMÃOS, AF_01/2021	SINAPI	Serviço	M2	82,96	R\$ 19,46	R\$ 1.614,79	0,17%	95,41%	C
99803	LIMPEZA DE PISO CERÂMICO OU PORCELANATO COM PANO ÚMIDO. AF_04/2019	SINAPI	Serviço	M2	660,00	R\$ 2,42	R\$ 1.597,20	0,17%	95,59%	C
101911	EXTINTOR DE INCÊNDIO PORTÁTIL COM CARGA DE PQS DE 12 KG, CLASSE BC - FORNECIMENTO E INSTALAÇÃO. AF_10/2020_PE	SINAPI	Serviço	UN	3,00	R\$ 502,73	R\$ 1.508,19	0,16%	95,75%	C
89512	TUBO PVC, SÉRIE R, ÁGUA PLUVIAL, DN 100 MM, FORNECIDO E INSTALADO EM RAMAL DE ENCAMINHAMENTO. AF_06/2022	SINAPI	Serviço	M	24,00	R\$ 61,24	R\$ 1.469,76	0,16%	95,91%	C
89402	TUBO, PVC, SOLDÁVEL, DN 25MM, INSTALADO EM RAMAL DE DISTRIBUIÇÃO DE ÁGUA - FORNECIMENTO E INSTALAÇÃO. AF_06/2022	SINAPI	Serviço	M	95,00	R\$ 15,14	R\$ 1.438,30	0,15%	96,06%	C
92000	TOMADA BAIXA DE EMBUTIR (1 MÓDULO), 2P+T 10 A, INCLUINDO SUPORTE E PLACA - FORNECIMENTO E INSTALAÇÃO. AF_03/2023	SINAPI	Serviço	UN	35,00	R\$ 40,42	R\$ 1.414,70	0,15%	96,21%	C
C1937	PLACAS PADRÃO DE OBRA	SEINFRA	Serviço	M2	6,00	R\$ 228,58	R\$ 1.371,48	0,15%	96,36%	C
89403	TUBO, PVC, SOLDÁVEL, DN 32MM, INSTALADO EM RAMAL DE DISTRIBUIÇÃO DE ÁGUA - FORNECIMENTO E INSTALAÇÃO. AF_06/2022	SINAPI	Serviço	M	55,00	R\$ 23,69	R\$ 1.302,95	0,14%	96,50%	C
89578	TUBO PVC, SÉRIE R, ÁGUA PLUVIAL, DN 100 MM, FORNECIDO E INSTALADO EM CONDUTORES VERTICAIS DE ÁGUAS PLUVIAIS. AF_06/2022	SINAPI	Serviço	M	30,80	R\$ 42,19	R\$ 1.299,45	0,14%	96,64%	C
00001370	DUCHA HIGIENICA PLASTICA COM REGISTRO METALICO 1/2"	SINAPI	Serviço	UN	1,00	R\$ 1.189,74	R\$ 1.189,74	0,13%	97,03%	C
89494	EMASSAMENTO COM MASSA LÁTEX, APLICAÇÃO EM TETO, UMA DEMÃO, LIXAMENTO MANUAL. AF_04/2023	SINAPI	Serviço	M2	50,32	R\$ 23,66	R\$ 1.190,57	0,13%	96,90%	C
91315	KIT DE PORTA DE MADEIRA PARA PINTURA, SEMI-OCA (LEVE OU MÉDIA), PADRÃO POPULAR, 90X210CM, ESPESSURA DE 3,5CM, ITENS INCLUIDOS: DOBRADICAS, MONTAGEM E INSTALAÇÃO DO BATENTE, FECHADURA COM EXECUÇÃO DO FURO - FORNECIMENTO E INSTALAÇÃO. AF_12/2019	SINAPI	Serviço	UN	1,00	R\$ 1.189,74	R\$ 1.189,74	0,13%	97,03%	C
93184	VERGA PRÉ-MOLDADA PARA PORTAS COM ATÉ 1,5 M DE VÃO. AF_03/2016	SINAPI	Serviço	M	25,20	R\$ 45,93	R\$ 1.157,44	0,12%	97,16%	C
93196	CONTRAVERGA MOLDADA IN LOCO EM CONCRETO PARA VÃOS DE ATÉ 1,5 M DE COMPRIMENTO. AF_03/2016	SINAPI	Serviço	M	10,20	R\$ 110,64	R\$ 1.126,90	0,12%	97,28%	C



[Handwritten signature]



ORÇAMENTO - CURVA ABC DE SERVIÇOS

OBRA: CONSTRUÇÃO DE CENTRO DE REFERÊNCIA DE ASSISTÊNCIA SOCIAL - CRAS

DESCRIÇÃO: CONSTRUÇÃO DE CENTRO DE REFERÊNCIA DE ASSISTÊNCIA SOCIAL - CRAS

LOCAL: BAIRRO MARAVILHA - QUIXERAMOBIM - CE

DATA : 15/10/2023 BDI : 22,23%

VERSAO
SEINFRA 028 SEM DESONERAÇÃO 114,15% 71,31% 10/2023
SICRO NOVO 2023/07
SINAPI 2023/08 SEM DESONERAÇÃO 114,15% 71,31% 09/2023

CODIGO	DESCRIÇÃO	FONTE	TIPO	UNIDADE	QUANTIDADE	PREÇO UNITÁRIO	PREÇO TOTAL	%	ACUMUL. %	CL
91879	LUVA PARA ELETRODUTO, PVC, ROSCÁVEL, DN 25 MM (3/4"), PARA CIRCUITOS TERMINAIS, INSTALADA EM LAJE - FORNECIMENTO E INSTALAÇÃO. AF_03/2023	SINAPI	Serviço	UN	140,00	R\$ 8,02	R\$ 1.122,80	0,12%	97,40%	C
91990	TOMADA ALTA DE EMBUTIR (1 MÓDULO), 2P+T 10 A., SEM SUPORTE E SEM PLACA - FORNECIMENTO E INSTALAÇÃO. AF_03/2023	SINAPI	Serviço	UN	26,00	R\$ 42,55	R\$ 1.106,30	0,12%	97,52%	C
100858	MICRÓRIO SIFONADO LOUÇA BRANCA PADRÃO MÉDIO FORNECIMENTO E INSTALAÇÃO. AF_01/2020	SINAPI	Serviço	UN	1,00	R\$ 1.039,46	R\$ 1.039,46	0,11%	97,63%	C
91313	KIT DE PORTA DE MADEIRA PARA PINTURA, SEMI-OCA (LEVE OU MÉDIA), PADRÃO POPULAR, 70X210CM, ESPESURA DE 3,5CM, ITENS INCLUIDOS: DOBRADIÇAS, MONTAGEM E INSTALAÇÃO DO BATENTE, FECHADURA COM EXECUÇÃO DO FURO - FORNECIMENTO E INSTALAÇÃO. AF_12/2019	SINAPI	Serviço	UN	1,00	R\$ 1.037,37	R\$ 1.037,37	0,11%	97,74%	C
101881	QUADRO DE DISTRIBUIÇÃO DE ENERGIA EM CHAPA DE AÇO GALVANIZADO, DE EMBUTIR, COM BARRAMENTO TRIFÁSICO, PARA 40 DISJUNTORES DIN 100A - FORNECIMENTO E INSTALAÇÃO. AF_10/2020	SINAPI	Serviço	UN	1,00	R\$ 1.029,74	R\$ 1.029,74	0,11%	97,85%	C
92979	CABO DE COBRE FLEXÍVEL ISOLADO, 10 MM², ANTI-CHAMA 450/750 V, PARA DISTRIBUIÇÃO - FORNECIMENTO E INSTALAÇÃO. AF_12/2015	SINAPI	Serviço	M	79,00	R\$ 12,63	R\$ 997,77	0,11%	97,96%	C
00037559	PLACA DE SINALIZAÇÃO DE SEGURANÇA CONTRA INCÊNDIO, FOTOLUMINESCENTE, RETANGULAR, 12 X 40" CM, EM PVC 2" MM ANTI-CHAMAS (SIMBOLOS, CORES E PICTOGRAMAS CONFORME NBR 16820)	SINAPI	Material	UN	27,00	R\$ 34,68	R\$ 936,36	0,10%	98,06%	C
93009	ELETRODUTO RÍGIDO ROSCÁVEL, PVC, DN 60 MM (2"), PARA REDE ENTERRADA DE DISTRIBUIÇÃO DE ENERGIA ELÉTRICA - FORNECIMENTO E INSTALAÇÃO. AF_12/2021	SINAPI	Serviço	M	30,00	R\$ 30,80	R\$ 924,00	0,10%	98,16%	C
91936	CAIXA OCTOGONAL 4" X 4", PVC, INSTALADA EM LAJE - FORNECIMENTO E INSTALAÇÃO. AF_03/2023	SINAPI	Serviço	UN	43,00	R\$ 20,97	R\$ 901,71	0,10%	98,26%	C
88488	PINTURA LÁTEX ACRÍLICA PREMIUM, APLICAÇÃO MANUAL EM TETO, DUAS DEMÃOS AF_04/2023	SINAPI	Serviço	M2	50,32	R\$ 14,85	R\$ 747,25	0,08%	98,34%	C
99861	GRADIL EM FERRO FIXADO EM VÃOS DE JANELAS, FORMADO POR BARRAS CHATAS DE 25X4,8 MM. AF_04/2019	SINAPI	Serviço	M2	0,96	R\$ 753,72	R\$ 723,57	0,08%	98,41%	C
89849	TUBO PVC, SÉRIE NORMAL, ESGOTO PREDIAL, DN 150 MM, FORNECIDO E INSTALADO EM SUBCOLETOR AÉREO DE ESGOTO SANITÁRIO. AF_08/2022	SINAPI	Serviço	M	10,00	R\$ 71,53	R\$ 715,30	0,08%	98,49%	C
91890	CURVA 90 GRAUS PARA ELETRODUTO, PVC, ROSCÁVEL, DN 25 MM (3/4"), PARA CIRCUITOS TERMINAIS, INSTALADA EM FORRO - FORNECIMENTO E INSTALAÇÃO. AF_03/2023	SINAPI	Serviço	UN	45,00	R\$ 15,88	R\$ 714,60	0,08%	98,57%	C
89401	TUBO, PVC, SOLDÁVEL, DN 20MM, INSTALADO EM RAMAL DE DISTRIBUIÇÃO DE ÁGUA - FORNECIMENTO E INSTALAÇÃO. AF_06/2022	SINAPI	Serviço	M	48,00	R\$ 13,18	R\$ 632,64	0,07%	98,64%	C
93152	VERGA PRÉ-MOLDADA PARA JANELAS COM ATÉ 1,5 M DE VÃO. AF_03/2016	SINAPI	Serviço	M	10,20	R\$ 61,81	R\$ 630,46	0,07%	98,70%	C
89711	TUBO PVC, SÉRIE NORMAL, ESGOTO PREDIAL, DN 40 MM, FORNECIDO E INSTALADO EM RAMAL DE DESCARGA OU RAMAL DE ESGOTO SANITÁRIO. AF_08/2022	SINAPI	Serviço	M	24,00	R\$ 26,03	R\$ 624,72	0,07%	98,77%	C
91953	INTERRUPTOR SIMPLES (1 MÓDULO), 10A/250V, INCLUINDO SUPORTE E PLACA - FORNECIMENTO E INSTALAÇÃO. AF_03/2023	SINAPI	Serviço	UN	16,00	R\$ 38,42	R\$ 614,72	0,07%	98,84%	C
93561	DISJUNTOR BIPOLAR TIPO DIN, CORRENTE NOMINAL DE 16A - FORNECIMENTO E INSTALAÇÃO. AF_10/2020	SINAPI	Serviço	UN	9,00	R\$ 68,01	R\$ 612,09	0,07%	98,90%	C
94495	REGISTRO DE GAVETA BRUTO, LATÃO, ROSCÁVEL, 1" - FORNECIMENTO E INSTALAÇÃO. AF_08/2021	SINAPI	Serviço	UN	8,00	R\$ 75,33	R\$ 602,64	0,06%	98,97%	C





ORÇAMENTO - CURVA ABC DE SERVIÇOS

OBRA: CONSTRUÇÃO DE CENTRO DE REFERÊNCIA DE ASSISTÊNCIA SOCIAL - CRAS

DESCRIÇÃO: CONSTRUÇÃO DE CENTRO DE REFERÊNCIA DE ASSISTÊNCIA SOCIAL - CRAS

LOCAL: BAIRRO MARAVILHA - QUIXERAMOBIM - CE

DATA: 15/10/2023 BDI: 22,23%

PONTE VERBAO HORA MES DATA REF

SEINFRA 028 SEM DESONERAÇÃO 114,15% 71,31% 10/2023

SICRO NOVO 2023/07 - 10/2023

SINAPI 2023/08 SEM DESONERAÇÃO 114,15% 71,31% 09/2023

CÓDIGO	DESCRIÇÃO	FONTE	TIPO	UNIDADE	QUANTIDADE	PREÇO UNITÁRIO	PREÇO TOTAL	%	ACUMUL. %	CL
92981	CABO DE COBRE FLEXÍVEL ISOLADO, 16 MM², ANTI-CHAMA, 450/750 V, PARA DISTRIBUIÇÃO - FORNECIMENTO E INSTALAÇÃO. AF_12/2015	SINAPI	Serviço	M	30,00	R\$ 18,07	R\$ 542,10	0,05%	99,03%	C
104737	REATOR MANUAL DE VALAS, COM PLACA VIBRATÓRIA. AF_06/2023	SINAPI	Serviço	M3	21,03	R\$ 25,33	R\$ 532,69	0,06%	99,08%	C
86927	TANQUE DE MÁRMORE SINTÉTICO SUSPENSO, 22L OU EQUIVALENTE, INCLUSO SIFÃO TIPO GARRAFA EM PVC, VALVULA PLÁSTICA E TORNEIRA DE METAL CROMADO PADRÃO POPULAR. FORNEC. E INSTALAÇÃO. AF_01/2020	SINAPI	Serviço	UN	1,00	R\$ 520,36	R\$ 520,36	0,06%	99,14%	C
92760	ARMAÇÃO DE PILAR OU VIGA DE ESTRUTURA CONVENCIONAL DE CONCRETO ARMADO UTILIZANDO AÇO CA-50 DE 6,3 MM - MONTAGEM. AF_06/2022	SINAPI	Serviço	KG	27,50	R\$ 16,88	R\$ 464,20	0,05%	99,19%	C
90373	JOELHO 90 GRAUS COM BUCHA DE LATÃO, PVC, SOLDÁVEL, DN 25MM, X 1/2" INSTALADO EM RAMAL OU SUB-RAMAL DE ÁGUA. - FORNECIMENTO E INSTALAÇÃO. AF_06/2022	SINAPI	Serviço	UN	29,00	R\$ 15,77	R\$ 457,33	0,05%	99,24%	C
87881	CHAPISCO APLICADO NO TETO OU EM ALVENARIA E ESTRUTURA, COM ROLO PARA TEXTURA ACRILICA, ARGAMASSA TRAÇO 1:4 E EMULSÃO POLIMÉRICA (ADESIVO) COM PREPARO MANUAL. AF_10/2022	SINAPI	Serviço	M2	50,32	R\$ 8,76	R\$ 440,80	0,05%	99,28%	C
97599	LUMINARIA DE EMERGÊNCIA, COM 30 LÂMPADAS LED DE 2 W, SEM REATOR - FORNECIMENTO E INSTALAÇÃO. AF_02/2020	SINAPI	Serviço	UN	15,00	R\$ 27,26	R\$ 408,90	0,04%	99,33%	C
96973	CORDOALHA DE COBRE NU 35 MM², NÃO ENTERRADA, COM ISOLADOR - FORNECIMENTO E INSTALAÇÃO. AF_08/2023	SINAPI	Serviço	M	5,00	R\$ 80,51	R\$ 402,55	0,04%	99,37%	C
89712	TUBO PVC, SERIE NORMAL, ESGOTO PREDIAL, DN 50 MM, FORNECIDO E INSTALADO EM RAMAL DE DESCARGA OU RAMAL DE ESGOTO SANITÁRIO. AF_06/2022	SINAPI	Serviço	M	12,00	R\$ 33,32	R\$ 399,84	0,04%	99,42%	C
89707	CAIXA SIFONADA, PVC, DN 100 X 100 X 50 MM, JUNTA ELÁSTICA, FORNECIDA E INSTALADA EM RAMAL DE DESCARGA OU EM RAMAL DE ESGOTO SANITÁRIO. AF_08/2022	SINAPI	Serviço	UN	6,00	R\$ 60,05	R\$ 360,30	0,04%	99,45%	C
89353	REGISTRO DE GAVETA BRUTO, LATÃO, ROSCÁVEL, 3/4" - FORNECIMENTO E INSTALAÇÃO. AF_08/2021	SINAPI	Serviço	UN	7,00	R\$ 48,70	R\$ 340,90	0,04%	99,49%	C
89797	JUNÇÃO SIMPLES, PVC, SERIE NORMAL, ESGOTO PREDIAL, DN 100 X 100 MM, JUNTA ELÁSTICA, FORNECIDO E INSTALADO EM RAMAL DE DESCARGA OU RAMAL DE ESGOTO SANITÁRIO. AF_08/2022	SINAPI	Serviço	UN	5,00	R\$ 66,58	R\$ 332,90	0,04%	99,53%	C
89984	REGISTRO DE PRESSÃO BRUTO, LATÃO, ROSCÁVEL, 1/2", COM ACABAMENTO E CANOPLA CROMADOS - FORNECIMENTO E INSTALAÇÃO. AF_08/2021	SINAPI	Serviço	UN	3,00	R\$ 104,49	R\$ 313,47	0,03%	99,56%	C
89744	JOELHO 90 GRAUS, PVC, SERIE NORMAL, ESGOTO PREDIAL, DN 100 MM, JUNTA ELÁSTICA, FORNECIDO E INSTALADO EM RAMAL DE DESCARGA OU RAMAL DE ESGOTO SANITÁRIO. AF_06/2022	SINAPI	Serviço	UN	8,00	R\$ 35,63	R\$ 285,04	0,03%	99,59%	C
88484	FUNDO SELADOR ACRÍLICO, APLICAÇÃO MANUAL EM TETO, UMA DEMÃO. AF_04/2023	SINAPI	Serviço	M2	50,32	R\$ 5,43	R\$ 273,24	0,03%	99,62%	C
91864	ELETRODUTO RÍGIDO ROSCÁVEL, PVC, DN 32 MM (1"), PARA CIRCUITOS TERMINAIS, INSTALADO EM FORRO - FORNECIMENTO E INSTALAÇÃO. AF_03/2023	SINAPI	Serviço	M	15,00	R\$ 17,33	R\$ 259,95	0,03%	99,65%	C
89830	JUNÇÃO SIMPLES, PVC, SERIE NORMAL, ESGOTO PREDIAL, DN 75 X 75 MM, JUNTA ELÁSTICA, FORNECIDO E INSTALADO EM PRUMADA DE ESGOTO SANITÁRIO OU VENTILAÇÃO. AF_08/2022	SINAPI	Serviço	UN	5,00	R\$ 50,11	R\$ 250,55	0,03%	99,67%	C
93573	DISJUNTOR TRIPOLAR TIPO DIN, CORRENTE NOMINAL DE 50A - FORNECIMENTO E INSTALAÇÃO. AF_10/2020	SINAPI	Serviço	UN	2,00	R\$ 114,75	R\$ 229,50	0,02%	99,70%	C
93014	LUVA PARA ELETRODUTO, PVC, ROSCÁVEL, DN 60 MM (2"), PARA REDE ENTERRADA DE DISTRIBUIÇÃO DE ENERGIA ELÉTRICA - FORNECIMENTO E INSTALAÇÃO. AF_12/2021	SINAPI	Serviço	UN	10,00	R\$ 21,94	R\$ 219,40	0,02%	99,72%	C



[Handwritten signature]



ORÇAMENTO - CURVA ABC DE SERVIÇOS

OBRA: CONSTRUÇÃO DE CENTRO DE REFERÊNCIA DE ASSISTÊNCIA SOCIAL - CRAS

DESCRIÇÃO: CONSTRUÇÃO DE CENTRO DE REFERÊNCIA DE ASSISTÊNCIA SOCIAL - CRAS

LOCAL: BAIRRO MARAVILHA - QUIXERAMOBIM - CE

DATA : 15/10/2023

VERSO: 028 SEM DESONERAÇÃO

SEINFRA: 2023/07

SICRO NOVO: 2023/08 SEM DESONERAÇÃO

BDI : 22,23%

HORA: 114,15%

MES: 71,31%

DATA REF.: 10/2023

09/2023

CÓDIGO	DESCRIÇÃO	FONTE	TIPO	UNIDADE	QUANTIDADE	PREÇO UNITÁRIO	PREÇO TOTAL	%	ACUMUL. %	CL
95545	SABONETEIRA DE PAREDE EM METAL CROMADO, INCLUSO FIXAÇÃO. AF_01/2020	SINAPI	Serviço	UN	6,00	R\$ 35,90	R\$ 215,40	0,02%	99,75%	C
93185	VERGA PRÉ-MOLDADA PARA PORTAS COM MAIS DE 1,5 M DE VÃO. AF_03/2016	SINAPI	Serviço	M	2,60	R\$ 77,47	R\$ 201,42	0,02%	99,77%	C
98102	CAIXA DE GORDURA SIMPLES, CIRCULAR, EM CONCRETO PRÉ-MOLDADO, DIÂMETRO INTERNO = 0,4 M, ALTURA INTERNA = 0,4 M. AF_12/2020	SINAPI	Serviço	UN	1,00	R\$ 200,97	R\$ 200,97	0,02%	99,79%	C
89397	TÉ DE REDUÇÃO, PVC, SOLDÁVEL, DN 25MM X 20MM, INSTALADO EM RAMAL OU SUB-RAMAL DE ÁGUA - FORNECIMENTO E INSTALAÇÃO. AF_06/2022	SINAPI	Serviço	UN	10,00	R\$ 17,60	R\$ 176,00	0,02%	99,81%	C
89854	JOELHO 90 GRAUS, PVC, SERIE NORMAL, ESGOTO PREDIAL, DN 150 MM, JUNTA ELÁSTICA, FORNECIDO E INSTALADO EM SUBCOLETOR AÉREO DE ESGOTO SANITÁRIO. AF_08/2022	SINAPI	Serviço	UN	1,00	R\$ 140,63	R\$ 140,63	0,02%	99,82%	C
89362	JOELHO 90 GRAUS, PVC, SOLDÁVEL, DN 25MM, INSTALADO EM RAMAL OU SUB-RAMAL DE ÁGUA - FORNECIMENTO E INSTALAÇÃO. AF_06/2022	SINAPI	Serviço	UN	12,00	R\$ 10,95	R\$ 131,40	0,01%	99,84%	C
00037399	CABIDE/GANCHO DE BANHEIRO SIMPLES EM METAL CROMADO	SINAPI	Material	UN	8,00	R\$ 15,76	R\$ 126,08	0,01%	99,85%	C
96985	HASTE DE ATERRAMENTO, DIÂMETRO 5/8", COM 3 METROS - FORNECIMENTO E INSTALAÇÃO. AF_08/2023	SINAPI	Serviço	UN	1,00	R\$ 124,05	R\$ 124,05	0,01%	99,86%	C
89443	TE, PVC, SOLDÁVEL, DN 32MM, INSTALADO EM RAMAL DE DISTRIBUIÇÃO DE ÁGUA - FORNECIMENTO E INSTALAÇÃO. AF_06/2022	SINAPI	Serviço	UN	6,00	R\$ 19,90	R\$ 119,40	0,01%	99,88%	C
91959	INTERRUPTOR SIMPLES (2 MÓDULOS), 10A/250V, INCLUINDO SUPORTE E PLACA - FORNECIMENTO E INSTALAÇÃO. AF_03/2023	SINAPI	Serviço	UN	2,00	R\$ 58,83	R\$ 117,66	0,01%	99,89%	C
89709	RALO SIFONADO, PVC, DN 100 X 40 MM, JUNTA SOLDÁVEL, FORNECIDO E INSTALADO EM RAMAL DE DESCARGA OU EM RAMAL DE ESGOTO SANITÁRIO. AF_08/2022	SINAPI	Serviço	UN	4,00	R\$ 26,41	R\$ 105,64	0,01%	99,90%	C
89785	JUNÇÃO SIMPLES, PVC, SERIE NORMAL, ESGOTO PREDIAL, DN 50 X 50 MM, JUNTA ELÁSTICA, FORNECIDO E INSTALADO EM RAMAL DE DESCARGA OU RAMAL DE ESGOTO SANITÁRIO. AF_08/2022	SINAPI	Serviço	UN	3,00	R\$ 34,42	R\$ 103,26	0,01%	99,91%	C
89374	LULA COM BUCHA DE LATÃO, PVC, SOLDÁVEL, DN 20MM X 1/2", INSTALADO EM RAMAL OU SUB-RAMAL DE ÁGUA - FORNECIMENTO E INSTALAÇÃO. AF_06/2022	SINAPI	Serviço	UN	8,00	R\$ 12,39	R\$ 99,12	0,01%	99,92%	C
89367	JOELHO 90 GRAUS, PVC, SOLDÁVEL, DN 32MM, INSTALADO EM RAMAL OU SUB-RAMAL DE ÁGUA - FORNECIMENTO E INSTALAÇÃO. AF_06/2022	SINAPI	Serviço	UN	6,00	R\$ 15,33	R\$ 91,98	0,01%	99,93%	C
89724	JOELHO 90 GRAUS, PVC, SERIE NORMAL, ESGOTO PREDIAL, DN 40 MM, JUNTA SOLDÁVEL, FORNECIDO E INSTALADO EM RAMAL DE DESCARGA OU RAMAL DE ESGOTO SANITÁRIO. AF_08/2022	SINAPI	Serviço	UN	6,00	R\$ 11,93	R\$ 71,58	0,01%	99,94%	C
89763	JUNÇÃO SIMPLES, PVC, SERIE NORMAL, ESGOTO PREDIAL, DN 40 MM, JUNTA SOLDÁVEL, FORNECIDO E INSTALADO EM RAMAL DE DESCARGA OU RAMAL DE ESGOTO SANITÁRIO. AF_08/2022	SINAPI	Serviço	UN	4,00	R\$ 17,43	R\$ 69,72	0,01%	99,95%	C
93020	CURVA 90 GRAUS PARA ELETRODUTO, PVC, ROSCÁVEL, DN 60 MM (2"), PARA REDE ENTRADA DE DISTRIBUIÇÃO DE ENERGIA ELÉTRICA - FORNECIMENTO E INSTALAÇÃO. AF_12/2021	SINAPI	Serviço	UN	2,00	R\$ 34,81	R\$ 69,62	0,01%	99,96%	C
91893	CURVA 90 GRAUS PARA ELETRODUTO, PVC, ROSCÁVEL, DN 32 MM (1"), PARA CIRCUITOS TERMINAIS, INSTALADA EM FORRO - FORNECIMENTO E INSTALAÇÃO. AF_03/2023	SINAPI	Serviço	UN	3,00	R\$ 19,67	R\$ 59,01	0,01%	99,96%	C
89440	TE, PVC, SOLDÁVEL, DN 25MM, INSTALADO EM RAMAL DE DISTRIBUIÇÃO DE ÁGUA - FORNECIMENTO E INSTALAÇÃO. AF_06/2022	SINAPI	Serviço	UN	4,00	R\$ 13,86	R\$ 55,44	0,01%	99,97%	C





ORÇAMENTO - CURVA ABC DE SERVIÇOS

OBRA: CONSTRUÇÃO DE CENTRO DE REFERENCIA DE ASSISTENCIA SOCIAL - CRAS

DESCRIÇÃO: CONSTRUÇÃO DE CENTRO DE REFERENCIA DE ASSISTENCIA SOCIAL - CRAS

LOCAL: BAIRRO MARAVILHA - QUIXERAMOBIM - CE

DATA: 15/10/2023 BDI: 22,23%

FONTE	VERBÃO	HORA	MESES	DATA REF.
SEINFRA	028 SEM DESONERAÇÃO	114,15%	71,31%	10/2023
SICRO NOVO	2023/07			10/2023
SINAPI	2023/08 SEM DESONERAÇÃO	114,15%	71,31%	09/2023

CODIGO	DESCRIÇÃO	FONTE	TIPO	UNIDADE	QUANTIDADE	PREÇO UNITÁRIO	PREÇO TOTAL	%	ACUMUL. %	CL
91880	LUVA PARA ELETRODUTO, PVC, ROSCÁVEL, DN 32 MM (1"), PARA CIRCUITOS TERMINAIS, INSTALADA EM LAJE - FORNECIMENTO E INSTALAÇÃO. AF_03/2023	SINAPI	Serviço	UN	5,00	R\$ 9,99	R\$ 49,95	0,01%	99,97%	C
00007608	DUCHA / CHUVEIRO PLASTICO SIMPLES, 5", BRANCO, PARA ACOPLAR EM HASTE 1/2", AGUA FRIA	SINAPI	Material	UN	3,00	R\$ 16,15	R\$ 48,45	0,01%	99,98%	C
89376	ADAPTADOR CURTO COM BOLSA E ROSCA PARA REGISTRO, PVC, SOLDÁVEL, DN 20MM X 1/2", INSTALADO EM RAMAL OU SUB-RAMAL DE ÁGUA - FORNECIMENTO E INSTALAÇÃO. AF_06/2022	SINAPI	Serviço	UN	6,00	R\$ 6,59	R\$ 39,54	0,00%	99,98%	C
89731	JOELHO 90 GRAUS, PVC, SERIE NORMAL, ESGOTO PREDIAL, DN 50 MM, JUNTA ELÁSTICA, FORNECIDO E INSTALADO EM RAMAL DE DESCARGA OU RAMAL DE ESGOTO SANITÁRIO. AF_08/2022	SINAPI	Serviço	UN	2,00	R\$ 19,29	R\$ 38,58	0,00%	99,99%	C
93655	DISJUNTOR MONOPOLAR TIPO DIN, CORRENTE NOMINAL DE 20A - FORNECIMENTO E INSTALAÇÃO. AF_10/2020	SINAPI	Serviço	UN	2,00	R\$ 15,94	R\$ 31,88	0,00%	99,99%	C
96662	BUCHA DE REDUÇÃO, PPR, 32 X 25, CLASSE PN 25, INSTALADO EM RAMAL DE DISTRIBUIÇÃO DE ÁGUA - FORNECIMENTO E INSTALAÇÃO. AF_08/2022	SINAPI	Serviço	UN	3,00	R\$ 10,57	R\$ 31,71	0,00%	99,99%	C
93654	DISJUNTOR MONOPOLAR TIPO DIN, CORRENTE NOMINAL DE 16A - FORNECIMENTO E INSTALAÇÃO. AF_10/2020	SINAPI	Serviço	UN	2,00	R\$ 14,47	R\$ 28,94	0,00%	100,00%	C
93653	DISJUNTOR MONOPOLAR TIPO DIN, CORRENTE NOMINAL DE 10A - FORNECIMENTO E INSTALAÇÃO. AF_10/2020	SINAPI	Serviço	UN	2,00	R\$ 13,70	R\$ 27,40	0,00%	100,00%	C

Subtotal até 100,00% R\$ 930.199,26

Outros -R\$ 0,01

Valor total do Orçamento R\$ 930.199,25



Handwritten signature and stamp of the Municipality of Maravilha

Handwritten signature



GOVERNO MUNICIPAL DE
QUIXERAMOBIM



9. COMPOSIÇÃO DO BDI

PREFEITURA MUNICIPAL DE QUIXERAMOBIM
RUA DR. ALVARO FERNANDES, 36/42 - CENTRO - QUIXERAMOBIM/CE - CEP 63.800-000

PREFEITURA DE QUIXERAMOBIM

CNPJ N° 07.744.303/0001-68 | CGF N° 06.920.168-4 | Tel.: 88 3441-1273

Rua Dr. Alvaro Fernandes, 36/42 | Centro | Quixeramobim/CE | CEP 63.800-000

Site: www.quixeramobim.ce.gov.br



COMPOSIÇÃO DO BDI

OBRA:	CONSTRUÇÃO DE CENTRO DE REFERÊNCIA DE ASSISTÊNCIA SOCIAL - CRAS	DATA :	15/10/2023	BDI : 22,23%		
DESCRIÇÃO:	CONSTRUÇÃO DE CENTRO DE REFERÊNCIA DE ASSISTÊNCIA SOCIAL - CRAS	FONTE:	VERSÃO	HORA	MES	REF.
LOCAL:	BAIRRO MARAVILHA - QUIXERAMOBIM - CE	SEINFRA	028 SEM DESONERAÇÃO	114,15%	71,31%	10/2023
		SICRO	2023/07	-	-	10/2023
		SINAPI	2023/08 SEM DESONERAÇÃO	114,15%	71,31%	09/2023

COD	DESCRIÇÃO	%
Beneficio		
S + G	Garantia/seguros	0,80%
L	Lucro	7,40%
TOTAL		8,20%

Despesas Indiretas		
AC	Administração central	4,00%
DF	Despesas financeiras	1,23%
R	Riscos	1,27%
TOTAL		6,50%

Impostos		
I	COFINS	3,00%
	ISS	2,00%
	PIS	0,65%
TOTAL		5,65%

BDI = 22,23%

$$\frac{(1 + AC + S + R + G) \times (1 + DF) \times (1 + L)}{(1 - I)} - 1$$



Handwritten signature

Assessor(a) de Licitação

Assessor(a) de Licitação

Handwritten signature



GOVERNO MUNICIPAL DE
QUIXERAMOBIM



10. COMPOSIÇÃO DE ENCARGOS SOCIAIS

Assessoria Jurídica
Superior
2014-01-01



PREFEITURA DE QUIXERAMOBIM

CNPJ N° 07.744.303/0001-68 | CGF N° 06.920.168-4 | Tel.: 88 3441-1273

Rua Dr. Alvaro Fernandes, 36/42 | Centro | Quixeramobim/CE | CEP 63.800-000

Site: www.quixeramobim.ce.gov.br



TABELA DE ENCARGOS SOCIAIS

OBRA:	CONSTRUÇÃO DE CENTRO DE REFERÊNCIA DE ASSISTÊNCIA SOCIAL - CRAS	DATA :	15/10/2023	BDI :	22,23%	
DESCRIÇÃO:	CONSTRUÇÃO DE CENTRO DE REFERÊNCIA DE ASSISTÊNCIA SOCIAL - CRAS	FONTE	VERSÃO	HORA	MES	REF
LOCAL:	BAIRRO MARAVILHA - QUIXERAMOBIM - CE	SEINFRA	028 SEM DESONERAÇÃO	114,15%	71,31%	10/2023
		SICRO	2023497	-	-	10/2023
		SINAPI	202308 SEM DESONERAÇÃO	114,15%	71,31%	10/2023



COD	DESCRIÇÃO	HORISTA %	MENSALISTA %
A	GRUPO A		
A1	INSS	20,00%	20,00%
A2	SESI	1,50%	1,50%
A3	SENAI	1,00%	1,00%
A4	INCRA	0,20%	0,20%
A5	SEBRAE	0,60%	0,60%
A6	Salário Educação	2,50%	2,50%
A7	Seguro Contra Acidentes de Trabalho	3,00%	3,00%
A8	FGTS	8,00%	8,00%
A9	SECONCI	0,00%	0,00%
	TOTAL	36,80%	36,80%
B	GRUPO B		
B1	Repouso Semanal Remunerado	17,85%	0,00%
B2	Feriados	3,71%	0,00%
B3	Auxílio - Enfermidade	0,87%	0,66%
B4	13º Salário	11,03%	8,33%
B5	Licença Paternidade	0,07%	0,05%
B6	Faltas Justificadas	0,74%	0,56%
B7	Dias de Chuvas	1,59%	0,00%
B8	Auxílio Acidente de Trabalho	0,11%	0,08%
B9	Férias Gozadas	12,35%	9,33%
B10	Salário Maternidade	0,04%	0,03%
	TOTAL	48,36%	19,04%
C	GRUPO C		
C1	Aviso Prévio Indenizado	5,52%	4,17%
C2	Aviso Prévio Trabalhado	0,13%	0,10%
C3	Férias Indenizadas	1,72%	1,30%
C4	Depósito Rescisão Sem Justa Causa	2,87%	2,17%
C5	Indenização Adicional	0,46%	0,35%
	TOTAL	10,70%	8,09%
D	GRUPO D		
D1	Reincidência de Grupo A sobre Grupo B	17,80%	7,01%
D2	Reincidência de Grupo A sobre Aviso Prévio Trabalhado e Reincidência do FGTS sobre Aviso Prévio Indenizado	0,49%	0,37%
	TOTAL	18,29%	7,38%

A + B + C + D = 114,15% 71,31%

Handwritten signature

Rubrica

Handwritten signature



TABELA DE ENCARGOS SOCIAIS

OBRA:	CONSTRUÇÃO DE CENTRO DE REFERÊNCIA DE ASSISTÊNCIA SOCIAL - CRAS	DATA: 08/10/2023	BDI : 22,23%		
DESCRIÇÃO:	CONSTRUÇÃO DE CENTRO DE REFERÊNCIA DE ASSISTÊNCIA SOCIAL - CRAS	SEMPRE SEM DESONERACÃO	HORA	MES	REF.
LOCAL:	BAIRRO MARAVILHA - JIJERAMBIM - CE	SEM DESONERACÃO	114,15%	71,31%	10/2023
		SEM DESONERACÃO	114,15%	71,31%	08/2023



COD	DESCRIÇÃO	HORISTA %	MENSALISTA %
A	GRUPO A		
A1	INSS	20,00%	20,00%
A2	SESI	1,50%	1,50%
A3	SENAI	1,00%	1,00%
A4	INCRA	0,20%	0,20%
A5	SEBRAE	0,60%	0,60%
A6	Salário Educação	2,50%	2,50%
A7	Seguro Contra Acidentes de Trabalho	3,00%	3,00%
A8	FGTS	8,00%	8,00%
A9	SECONCI	0,00%	0,00%
	TOTAL	36,80%	36,80%
B	GRUPO B		
B1	Repouso Semanal Remunerado	17,85%	0,00%
B2	Feriados	3,71%	0,00%
B3	Auxílio - Enfermidade	0,87%	0,66%
B4	13º Salário	11,03%	8,33%
B5	Licença Paternidade	0,07%	0,05%
B6	Faltas Justificadas	0,74%	0,56%
B7	Dias de Chuvas	1,59%	0,00%
B8	Auxílio Acidente de Trabalho	0,11%	0,08%
B9	Férias Gozadas	12,35%	9,33%
B10	Salário Maternidade	0,04%	0,03%
	TOTAL	48,36%	19,04%
C	GRUPO C		
C1	Aviso Prévio Indenizado	5,52%	4,17%
C2	Aviso Prévio Trabalhado	0,13%	0,10%
C3	Férias Indenizadas	1,72%	1,30%
C4	Depósito Rescisão Sem Justa Causa	2,87%	2,17%
C5	Indenização Adicional	0,46%	0,35%
	TOTAL	10,70%	8,09%
D	GRUPO D		
D1	Reincidência de Grupo A sobre Grupo B	17,80%	7,01%
D2	Reincidência de Grupo A sobre Aviso Prévio Trabalhado e Reincidência do FGTS sobre Aviso Prévio Indenizado	0,49%	0,37%
	TOTAL	18,29%	7,38%

A + B + C + D = 114,15% 71,31%

Handwritten signature
MUNICÍPIO DE JIJERAMBIM - CE

Handwritten signature



GOVERNO MUNICIPAL DE
QUIXERAMOBIM



11. ANOTAÇÃO DE RESPONSABILIDADE TÉCNICA – ART/RRT

Engenheiro Civil - RRT - QUXERAMOBIM



PREFEITURA DE QUIXERAMOBIM

CNPJ N° 07.744.303/0001-68 | CGF N° 06.920.168-4 | Tel.: 88 3441-1273

Rua Dr. Alvaro Fernandes, 36/42 | Centro | Quixeramobim/CE | CEP 63.800-000

Site: www.quixeramobim.ce.gov.br



Anotação de Responsabilidade Técnica - ART
Lei nº 6.496, de 7 de dezembro de 1977

CREA-CE

ART OBRA / SERVIÇO
Nº CE20231300142

Conselho Regional de Engenharia e Agronomia do Ceará

INICIAL

1. Responsável Técnico:
FLAVIO SOARES NUNES
 Titulo Profissional: **ENGENHEIRO CIVIL**
 CPF: 399780374-8
 Registro: 834783CE

2. Dados do Contrato:
 Contratante: **PREFEITURA MUNICIPAL DE QUIXERAMOBIM**
 RUA Dr. Álvaro Ferraz de
 Complemento: **Barro: CENTRO**
 Cidade: **QUIXERAMOBIM** UF: **CE** CEP: **63800000**
 Contrato: **Não especificado** Celebrado em:
 Valor: **R\$ 13.500,00** Tipo de contrato: **Passos Jurídicos de Direito Público**
 Ação Induzida: **NENHUMA - NÃO OPTANTE**

3. Dados da Obra/Serviço:
AREA N.A. Nº **N.A.**
 Complemento: **Barro: MARAVLHA**
 Cidade: **QUIXERAMOBIM** UF: **CE** CEP: **63800000**
 Data de Início: **02/10/2022** Provisão de Materia: **30992024** Coordenadas Geográficas: **90.205008 - 16.050008**
 Finalidade: **Infraestrutura** Código: **Não Especificado**
 Proponente: **PREFEITURA MUNICIPAL DE QUIXERAMOBIM** CPTIC/CP: **62.744.363.0001-03**

4. Análise Técnica

14 - Especificação	Quantidade	Unidade
80 - Plano + CONSTRUÇÃO CIVIL - EDIFICAÇÕES + DE REFORMA DE EDIFICAÇÃO + R1.1.2.1 - DE ALVENARIA	1,00	m²
81 - Plano + CONSTRUÇÃO CIVIL - EDIFICAÇÕES + DE REFORMA DE EDIFICAÇÃO + R1.1.2.2 - DE MADEIRA	1,00	m²
85 - Plano + CONSTRUÇÃO CIVIL - EDIFICAÇÕES + DE REFORMA DE EDIFICAÇÃO + R1.1.2.5 - EM OUTROS MATERIAIS	1,00	m²
87 - Especificação de sistema + CONSTRUÇÃO CIVIL - EDIFICAÇÕES + DE REFORMA DE EDIFICAÇÃO + R1.1.7 - DE ALVENARIA	1,00	m²
88 - Especificação de sistema + CONSTRUÇÃO CIVIL - EDIFICAÇÕES + DE REFORMA DE EDIFICAÇÃO + R1.1.8 - DE MADEIRA	1,00	m²
89 - Especificação de sistema + CONSTRUÇÃO CIVIL - EDIFICAÇÕES + DE REFORMA DE EDIFICAÇÃO + R1.1.9 - EM OUTROS MATERIAIS	1,00	m²
15 - Especificação	Quantidade	Unidade
80 - Especificação de obra + CONSTRUÇÃO CIVIL - EDIFICAÇÕES + DE REFORMA DE EDIFICAÇÃO + R1.1.2.1 - DE ALVENARIA	1,00	m²
81 - Especificação de obra + CONSTRUÇÃO CIVIL - EDIFICAÇÕES + DE REFORMA DE EDIFICAÇÃO + R1.1.2.2 - DE MADEIRA	1,00	m²
85 - Especificação de obra + CONSTRUÇÃO CIVIL - EDIFICAÇÕES + DE REFORMA DE EDIFICAÇÃO + R1.1.2.5 - EM OUTROS MATERIAIS	1,00	m²

Para a emissão da ART, o profissional deve assinar e carimbar a seguinte ART

5. Observações:
 ART de PROVA DE EXECUÇÃO (REALIZAÇÃO) de construção do Centro de Referência de Assistência Social (CRAS) localizado na Rua
 Marquês de Guaxupé, s/nº, CEP: 63775-202.

6. Declarações:
 Declaro que não compareci as obras em nenhuma previda nos termos previstos na legislação específica e no plano de
 segurança.

7. Entidade de Classe:
 CLASSE DE ENGENHEIROS DE CIVIL (CEC)

A autenticidade desta ART pode ser verificada em: <http://www.crea-ce.org.br/verificacao-art>

www.crea-ce.org.br | Endereço: Rua Rui Barbosa, 100 - Centro - Fortaleza - CE | Telefone: (85) 3101-1000





Página 2/2



Anotação de Responsabilidade Técnica - ART
Lei nº 6.496, de 7 de dezembro de 1977

CREA-CE

ART OBRA / SERVIÇO
Nº CE20231300142

Conselho Regional de Engenharia e Agronomia do Ceará

INICIAL

8. Assinaturas

Declaro, sob as penas da lei, as informações acima:

Autômico 24 de outubro de 2023
Local: _____ Data: _____

Flávio Soares Nunes
FLAVIO SOARES NUNES - CPF: 668.812.637-12

[Signature]
PREFEITURA MUNICIPAL DE QUIXÉBANOS - CNPJ: 07.744.936/001-68

9. Informações

* A ART é válida somente quando quitada, mediante apresentação do comprovante de pagamento ou conferência no site do CREA.

10. Valor

Valor da ART: R\$ 86,62 Registrada em: 24/10/2023 Valor pago: R\$ 86,62 Nota Número: 0216512603

Informações de contato e endereço do Conselho Regional de Engenharia e Agronomia do Ceará

Endereço: Rua ...
Telefone: ...



[Handwritten signature]



GOVERNO MUNICIPAL DE
QUIXERAMOBIM



12. PEÇAS TÉCNICAS

Flavio...
PREFEITO MUNICIPAL
QUXERAMOBIM - CE

PREFEITURA DE QUIXERAMOBIM

CNPJ N° 07.744.303/0001-68 | CGF N° 06.920.168-4 | Tel.: 88 3441-1273

Rua Dr. Alvaro Fernandes, 36/42 | Centro | Quixeramobim/CE | CEP 63.800-000

Site: www.quixeramobim.ce.gov.br

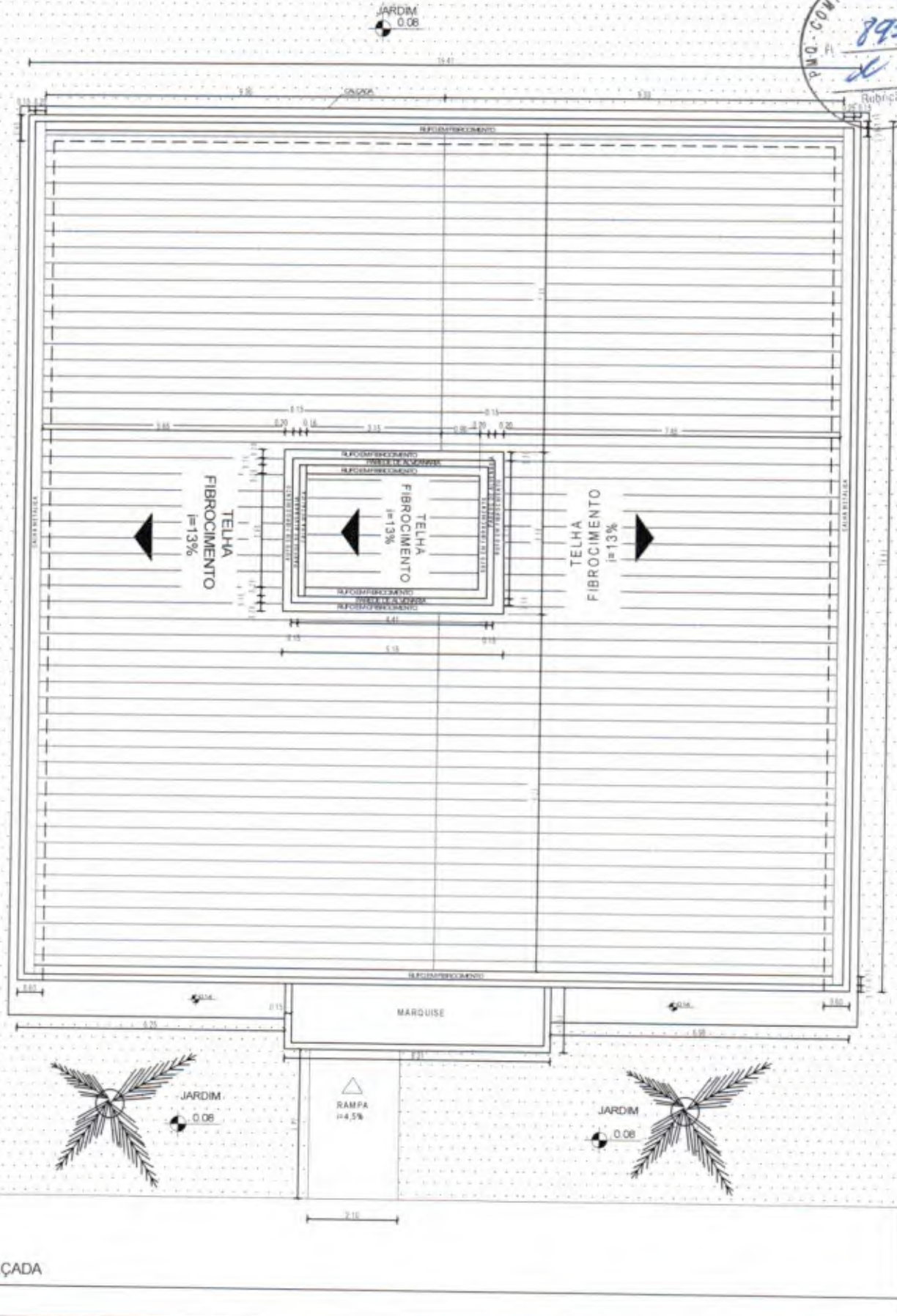

AUTOR DO PROJETO
MINISTÉRIO DO DESENVOLVIMENTO SOCIAL

PLANTA DE COBERTURA - ESC 1/125
ÁREA CONSTRUIDA: 360,95M²
DIMENSÃO DO TERRENO: 22M X 38M = 836M²

RESPONSÁVEL TÉCNICO

PREFEITURA MUNICIPAL DE QUIXERAMOBIM

PROJETO

PROJETO ARQUITETÔNICO - CENTRO DE REFERÊNCIA DE ASSISTÊNCIA SOCIAL - CRAS
UNIDADE PARA ATENDIMENTO DE ATÉ 1000 FAMÍLIAS/ANO

FRANCHA:
1/10

PMQ - COMISSÃO DE LICITAÇÃO
 894
 K

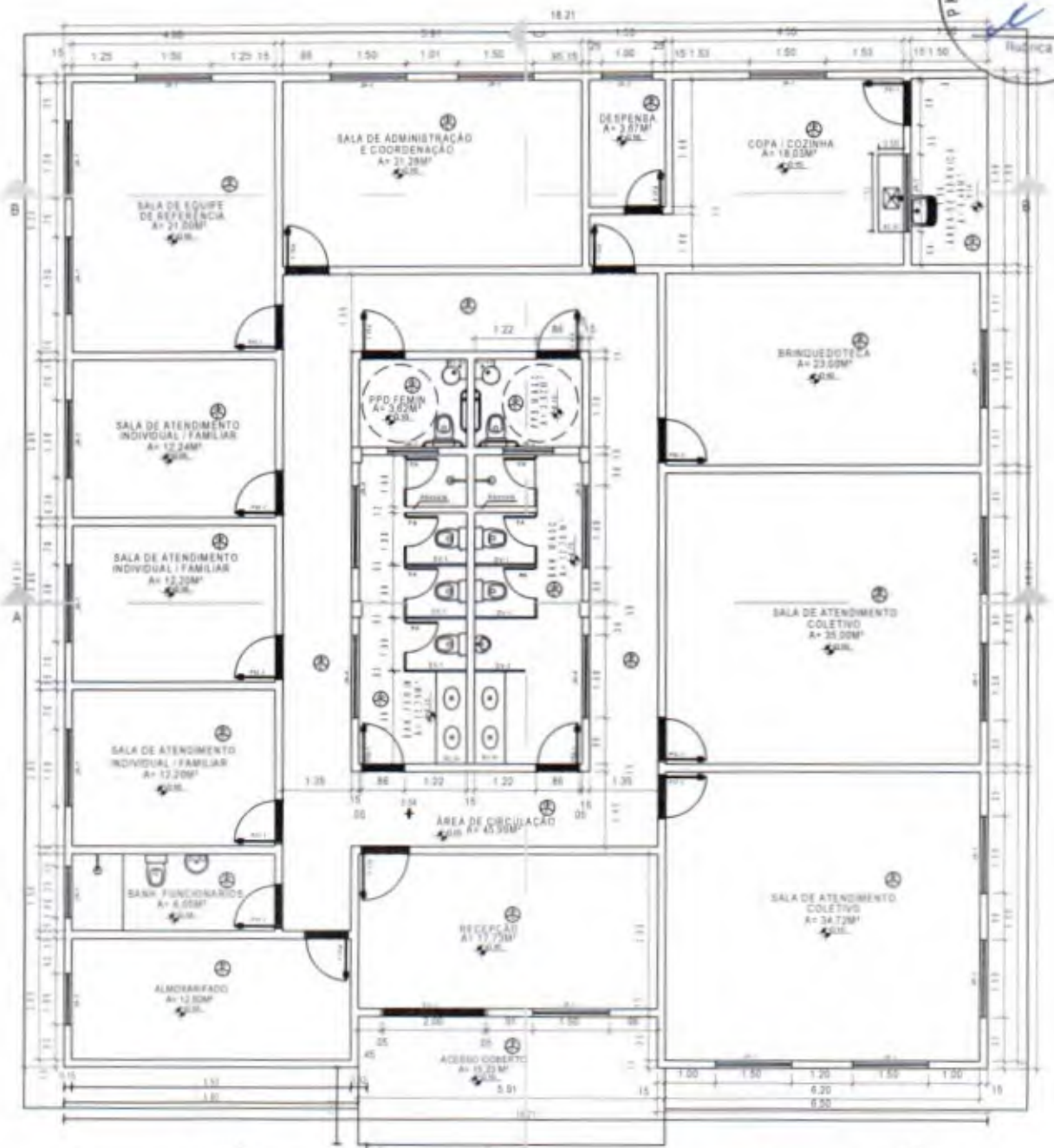

RAMPA
 = 4,5%

CALÇADA

AUTOR DO PROJETO: MINISTÉRIO DO DESENVOLVIMENTO SOCIAL
 PLANTA BAIXA - ESC 1/125
 ÁREA CONSTRUÍDA: 360,95M²
 DIMENSÃO DO TERRENO: 22M X 38M = 836M²

RESPONSÁVEL TÉCNICO: _____

PREFEITURA MUNICIPAL DE OLIXERAMOBIM

PROJETO: PROJETO ARQUITETÔNICO - CENTRO DE REFERÊNCIA DE ASSISTÊNCIA SOCIAL - CRAS
 UNIDADE PARA ATENDIMENTO DE ATÉ 1000 FAMILÍAS/ANO

PRANCHA: 3/10

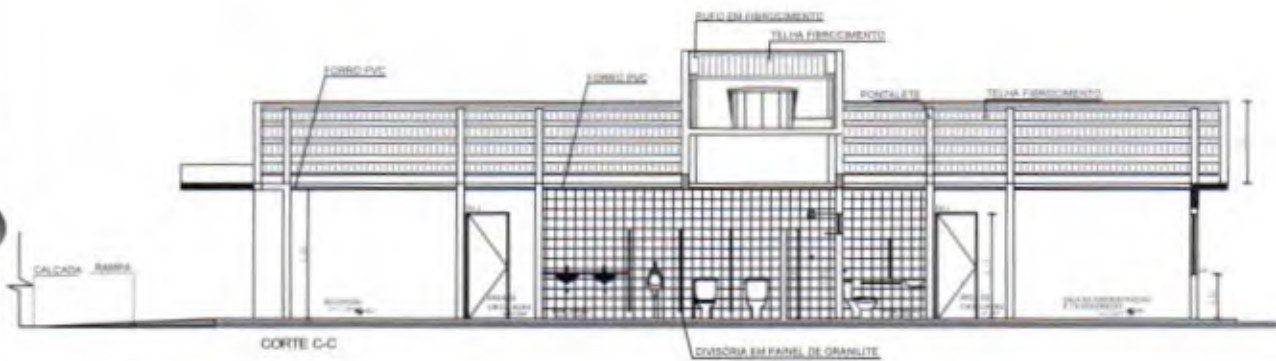
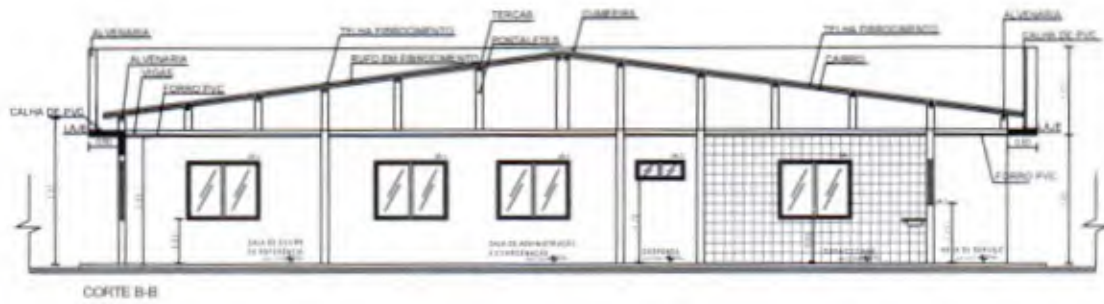
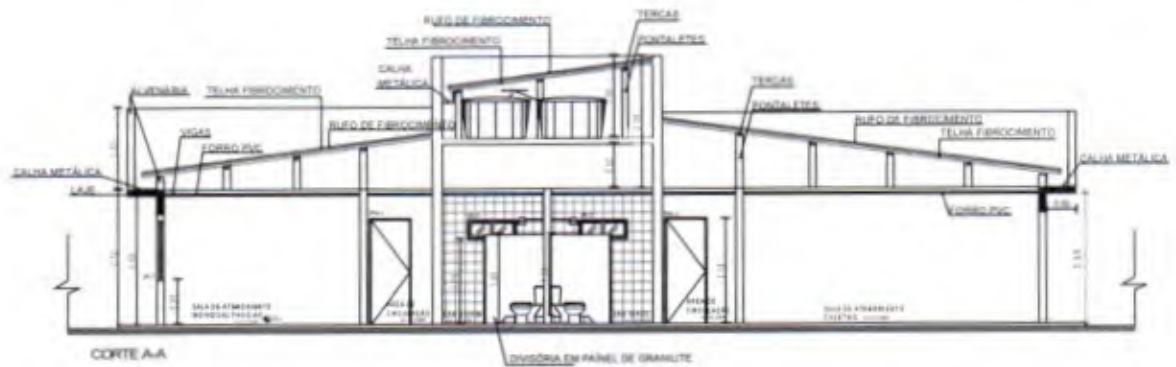

Handwritten signature
 Nome do Autor
 Endereço do Autor
 (Rua - nº - cidade)

AUTOR DO PROJETO MINISTÉRIO DO DESENVOLVIMENTO SOCIAL	CORTES - ESC 1/150 ÁREA CONSTRUÍDA - 360,95M ² DIMENSÃO DO TERRENO - 22M X 38M - 836M ²	RESPONSÁVEL TÉCNICO _____	PREFEITURA MUNICIPAL DE QUIXERAMOBIM
--	---	------------------------------	--------------------------------------

PROJETO	PROJETO ARQUITETÔNICO - CENTRO DE REFERÊNCIA DE ASSISTÊNCIA SOCIAL - CRAS UNIDADE PARA ATENDIMENTO DE ATÉ 1000 FAMÍLIAS/ANO	PRANCHA: 5/10
---------	--	-------------------------

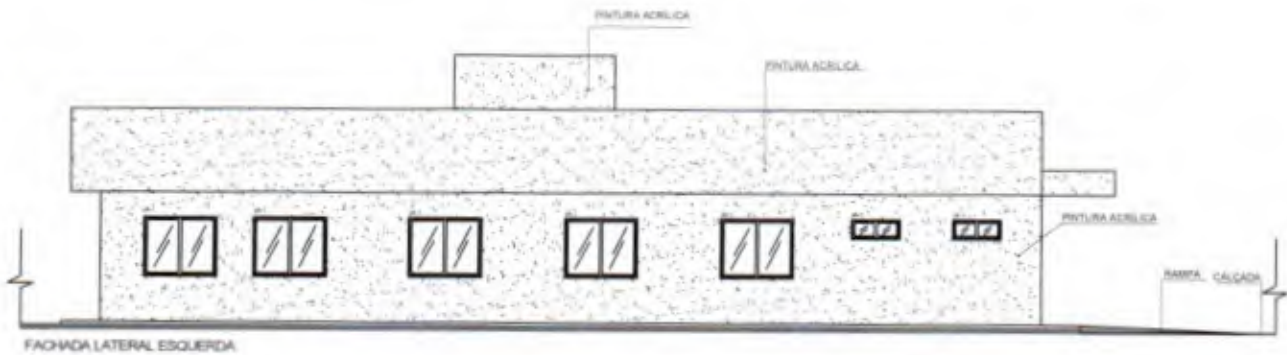
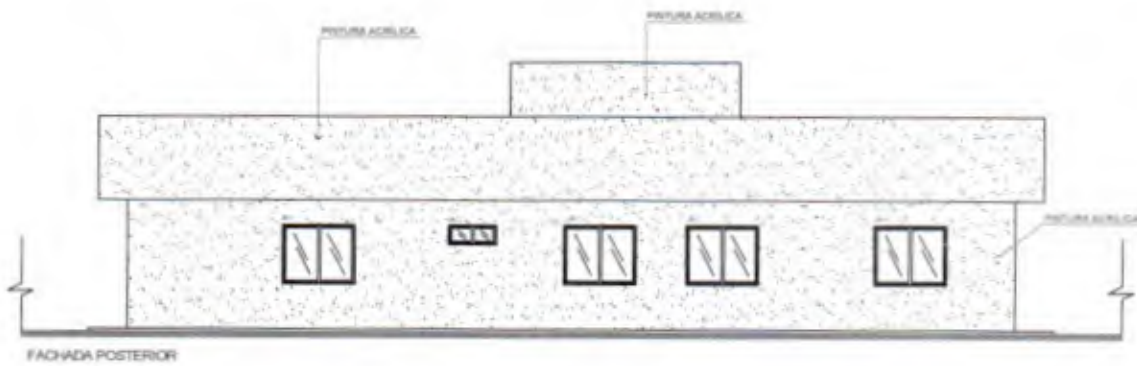
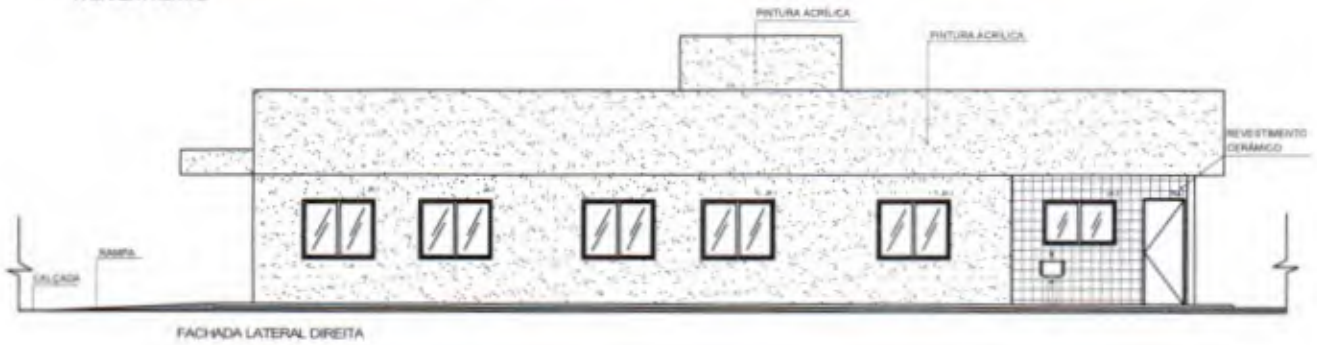
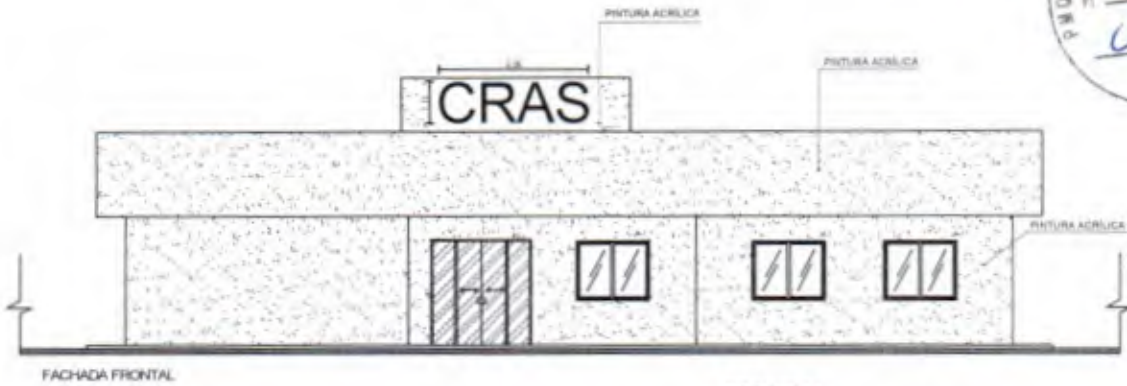

Samir Santos
 Samir Santos
 Engenheiro Civil - CREA 20896/0001
 13042-000/RS

AUTOR DO PROJETO
 MINISTÉRIO DO DESENVOLVIMENTO SOCIAL

FACHADAS - ESC 1/150
 ÁREA CONSTRUÍDA - 360,95M²
 DIMENSÃO DO TERRENO - 22M X 38M = 836M²

RESPONSÁVEL TÉCNICO

PREFEITURA MUNICIPAL DE CUIXERAMOBIM

PROJETO

PROJETO ARQUITETÔNICO - CENTRO DE REFERÊNCIA DE ASSISTÊNCIA SOCIAL - CRAS
 UNIDADE PARA ATENDIMENTO DE ATÉ 1000 FAMÍLIAS/ANO

FRANCHA
 6/10

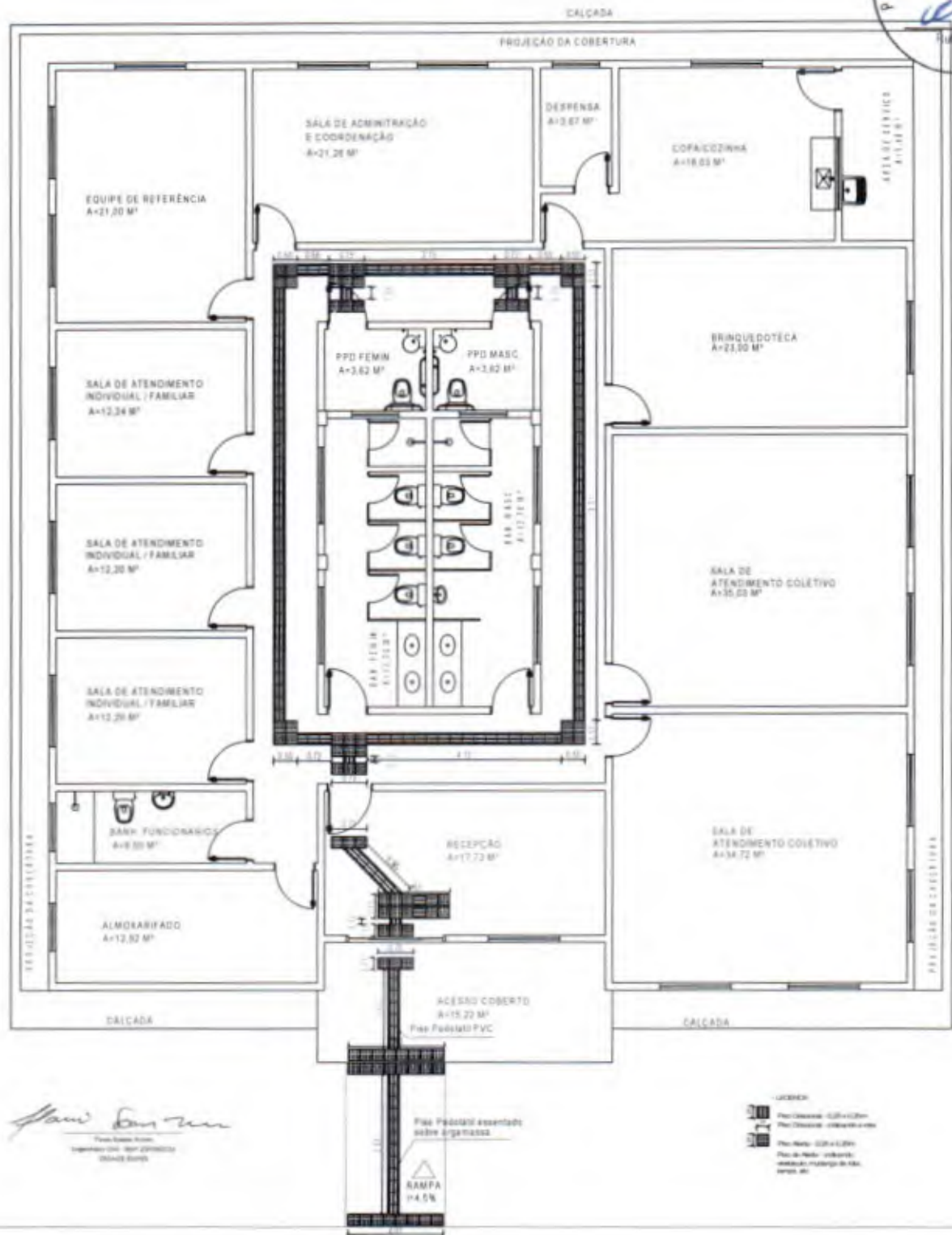

Flavio Bonfim
Flavio Bonfim
Arquiteto - CREA 000000000
000000000

- LEGENDA
- Elevador - C20 + C20m
 - Escada - C20 + C20m
 - Rampas - C20 + C20m
 - Piso de Madeira - madeira nobre, acabamento de alta qualidade



AUTOR DO PROJETO MINISTÉRIO DO DESENVOLVIMENTO SOCIAL	PLANTA DE ACESSIBILIDADE - ESC 1/125 ÁREA CONSTRUÍDA: 360,95M² DIMENSÃO DO TERRENO: 22M X 38M = 836M²	RESPONSÁVEL TÉCNICO _____	PREFEITURA MUNICIPAL DE QUIXERAMOBIM
--	---	------------------------------	--------------------------------------

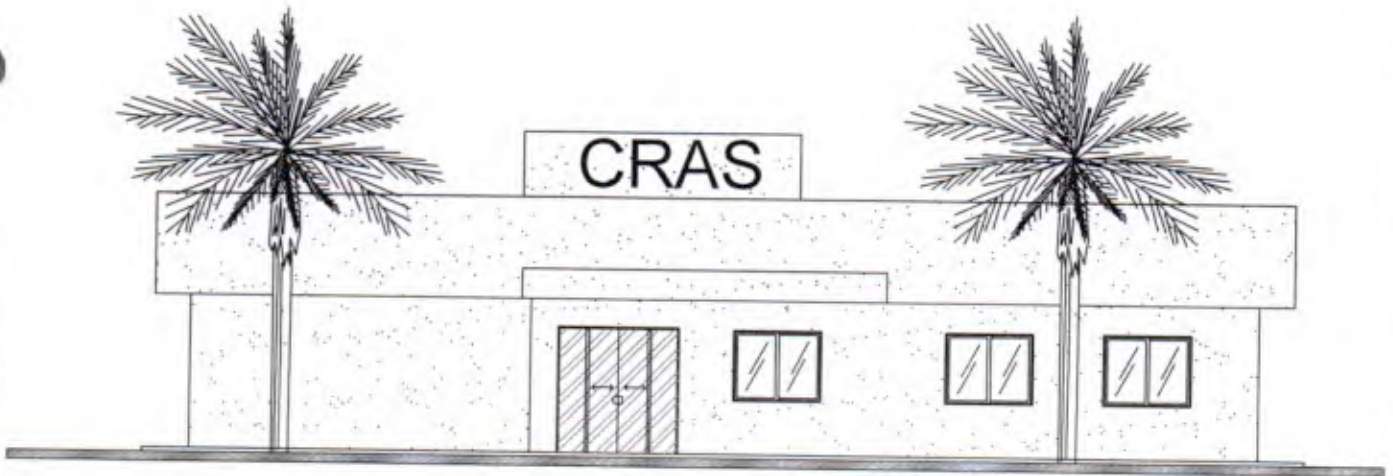

Flávio Soares Nunes
Flávio Soares Nunes
Engenheiro Civil - RFA nº 25796/2013
CREA-CE 042072

ALTOR DO PROJETO MINISTERIO DO DESENVOLVIMENTO SOCIAL	FACHADA PRINCIPAL - ESC 1/125 ÁREA CONSTRUIDA: 360,95M ² DIMENSÃO DO TERRENO: 22M X 38M = 836M ²	RESPONSÁVEL TÉCNICO _____	PREFEITURA MUNICIPAL DE QUIXERAMOBIM
--	--	------------------------------	--------------------------------------

PROJETO	PROJETO ARQUITETÔNICO - CENTRO DE REFERÊNCIA DE ASSISTÊNCIA SOCIAL - CRAS UNIDADE PARA ATENDIMENTO DE ATÉ 1000 FAMÍLIAS/ANO	PRANCHA: 8/10
---------	--	------------------

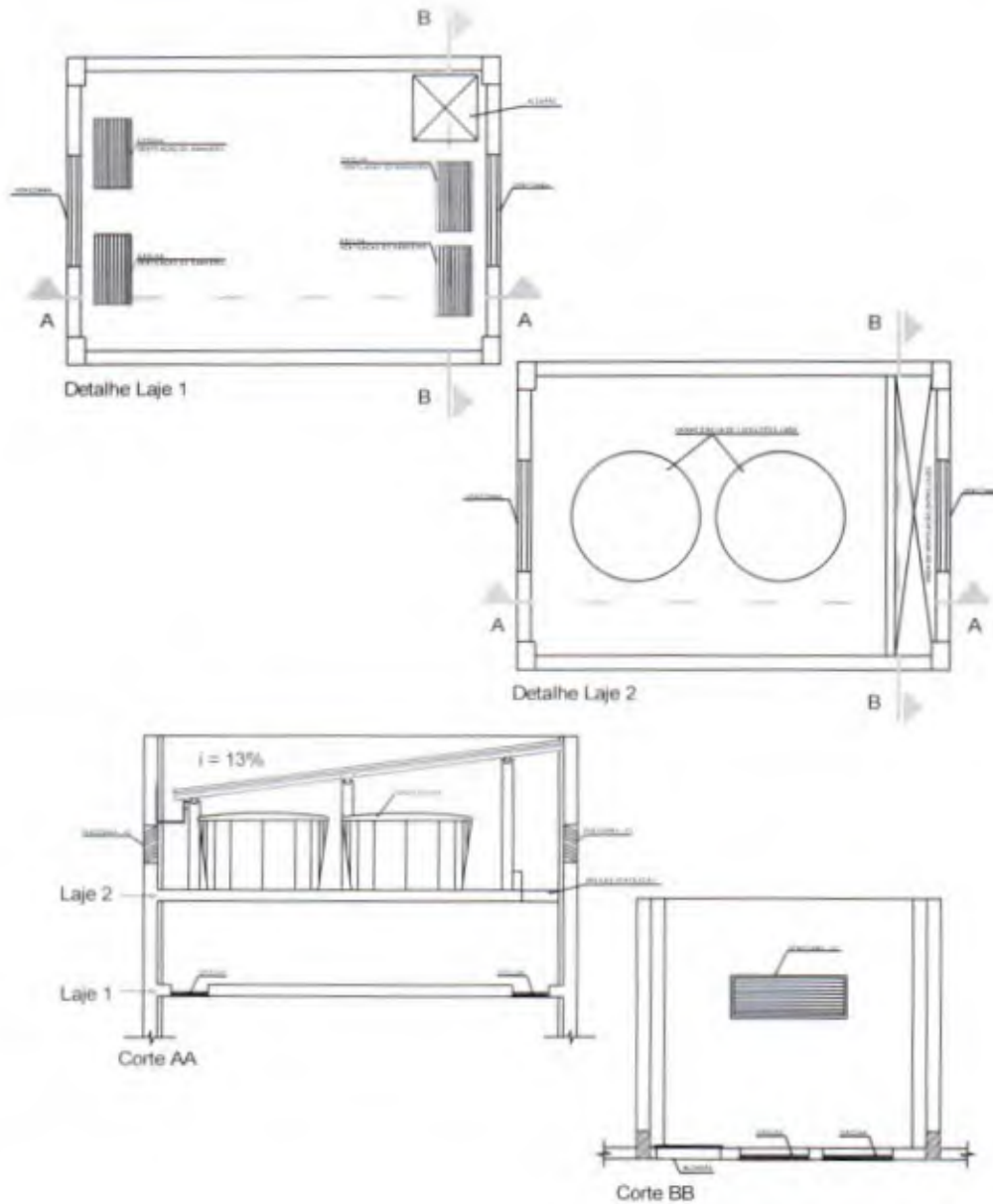

Flamir Souza
 Arquiteto Responsável
 Registro Profissional - 484.222/RS-12
 2014-02-28/16

AUTOR DO PROJETO
 MINISTÉRIO DO DESENVOLVIMENTO SOCIAL

DETALHE CAIXA D'ÁGUA - ESC 1/75
 ÁREA CONSTRUIDA: 360,95M²
 DIMENSÃO DO TERRENO: 22M X 36M -- 806M²

RESPONSÁVEL TÉCNICO

PREFEITURA MUNICIPAL DE QUIXERAMOBIM

PROJETO

PROJETO ARQUITETÔNICO - CENTRO DE REFERÊNCIA DE ASSISTÊNCIA SOCIAL - CRAS
 UNIDADE PARA ATENDIMENTO DE ATÉ 1000 FAMÍLIAS/ANO

PRANCHA
 9/10



QUADRO DE ESPECIFICAÇÕES DE PORTAS				
ABERTURAS	LARGURA(m)	ALTURA(m)	MATERIAL	QUANT
PR-1	2,00	2,10	Porta pivotante de vidro temperado 2 folhas - E= 10mm	01
PR-1	0,80	2,10	Porta de madeira, laminada (leve ou média)	16
PR-2	0,75	2,10	Porta de madeira, laminada (leve ou média)	01
PR-3	0,90	2,10	Porta de madeira, laminada (leve ou média)	01
PA	0,60	1,60	Porta de alumínio - Veneziãna	07

QUADRO DE ESPECIFICAÇÕES JANELAS					
ABERTURAS	LARGURA(m)	ALTURA(m)	PEITORIL(m)	MATERIAL	QUANT
JA-1	1,50	1,20	0,30	Janela de alumínio 2 folhas para vidros, com vidros balente	11
JA-2	1,50	0,90	1,20	Janela de alumínio 2 folhas para vidros, com vidros balente	01
JA-3	1,60	0,40	1,70	Janela de alumínio 2 folhas para vidros, com vidros balente	05
JA-4	1,60	0,40	1,70	Janela de alumínio 2 folhas para vidros, com vidros balente	04

QUADRO DE ESPECIFICAÇÕES DIVERSOS					
ABERTURAS	COMPRIENTO(m)	ALTURA(m)	AREA(m²)	MATERIAL	QUANT
DV-1	0 x 1,74	1,65	2,87	Dividória sanitária, painel de granito	05
DV-2	1,50	1,65	2,38	Dividória sanitária, painel de granito	01
GR	0,75	0,40	-	Grade de Alumínio	04
VZ-1	1,20	0,40	-	Veneziãna de Alumínio	02
TQ-1	1,20	0,40	-	Tanque de Marmoriz	01
BC-01	1,80	0,60	-	Bancada Grande Cozinha	03
BC-02	0,50	0,60	-	Bancada Grande Cozinha	02

LEGENDA MOBILIÁRIOS	
ABERTURA	ESPECIFICAÇÃO
A.A	ARMÁRIO ALTO
A.B	ARMÁRIO BAIXO
E.AÇ	ESTANTE DE AÇO
C.G	CADEIRA GIRATÓRIA
C.F	CADEIRA FIXA
C.P	CADEIRA DE PLÁSTICO
C.I	CADEIRA INFANTIL
M.R	MESA REDONDA
M.1	MESA 1,20x0,80m
M.2	MESA 1,50x0,80m
M.I	MESA INFANTIL
B.BD	BEBEDOURO
OL	GELADEIRA
FG	FOGÃO
PA	PURIFICADOR DE ÁGUA
E.T	ESTAÇÃO DE TRABALHO PARA 2 PESSOAS



- A - REVESTIMENTO CERÂMICO - TIPO ESMALTADO 20x20cm - PAREDE
- B - PINTURA COM TINTA ACRÍLICA, BRANCO GELDO
- C - REVESTIMENTO CERÂMICO - TIPO ESMALTADO 35x35cm - PISO
- D - FORRO PVC - 200mm
- E - PINTURA COM TINTA ACRÍLICA - TETO
- F - FIBRO DE CONCRETO

DETALHE DE ESQUADRIAS

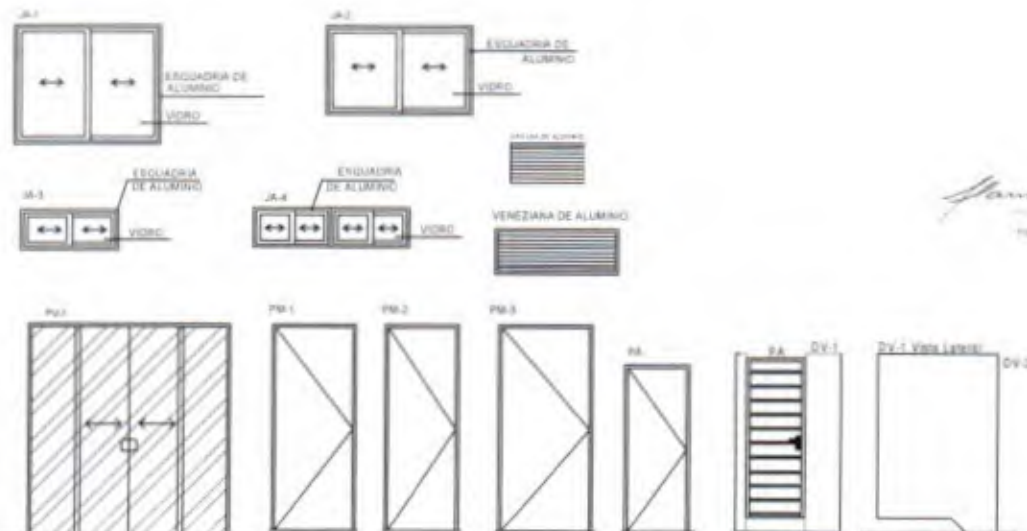

Handwritten signature
 RESPONSÁVEL TÉCNICO
 PREFEITURA MUNICIPAL DE GUAXERAMOBIM

AUTOR DO PROJETO
 MINISTÉRIO DO DESENVOLVIMENTO SOCIAL

DETALHE ESQUADRIAS E QUADRO - ESC 1/75
 ÁREA CONSTRUIDA: 360,95M²
 DIMENSÃO DO TERRENO: 22M X 38M = 836M²

RESPONSÁVEL TÉCNICO

PREFEITURA MUNICIPAL DE GUAXERAMOBIM

PROJETO

PROJETO ARQUITETÔNICO - CENTRO DE REFERÊNCIA DE ASSISTÊNCIA SOCIAL - CRAS
 UNIDADE PARA ATENDIMENTO DE ATÉ 1000 FAMÍLIAS/ANO

FRANCHA
 10/10

DETALHE DE INSTALAÇÃO E SINALIZAÇÃO DE EXTINTORES

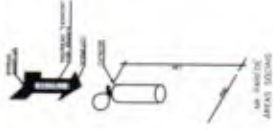

EMBLEMA	DESCRIÇÃO	QUANTIDADE
AAA	EXTINTORES PORTÁTEIS DE TIPO ABC - 10L	41
→	SINALIZAÇÃO DE DIRECIONAMENTO	20
→	PLACA DE SINALIZAÇÃO DE SINALIZAÇÃO DE RISCO	20
E ₁	PLACA DE SINALIZAÇÃO DE EXTINTORES	41
E ₂	PLACA DE SINALIZAÇÃO DE SINALIZAÇÃO DE RISCO	20
E ₃	PLACA DE SINALIZAÇÃO DE DIRECIONAMENTO	20
E ₄	PLACA DE SINALIZAÇÃO DE SINALIZAÇÃO DE RISCO	20
E ₅	PLACA DE SINALIZAÇÃO DE DIRECIONAMENTO	20
E ₆	PLACA DE SINALIZAÇÃO DE SINALIZAÇÃO DE RISCO	20
E ₇	PLACA DE SINALIZAÇÃO DE DIRECIONAMENTO	20
E ₈	PLACA DE SINALIZAÇÃO DE SINALIZAÇÃO DE RISCO	20

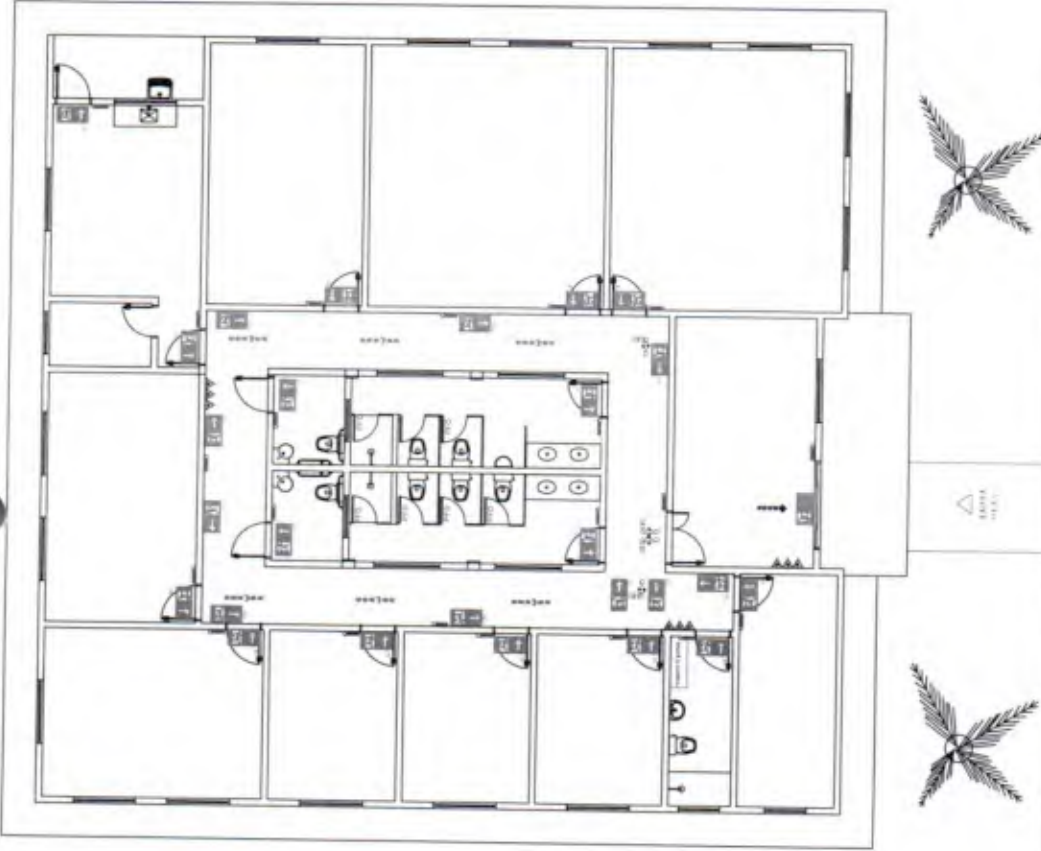

CALÇADA

AUTOR DO PROJETO:
MINISTÉRIO DO DESENVOLVIMENTO SOCIAL

PLANTA DE COMBATE A INCÊNDIO - ESC 1/125
ÁREA CONSTRUIDA: 360,95M²
DIMENSÃO DO TERRENO: 72M X 50M - 3568M²

RESPONSÁVEL TÉCNICO

PROJETO COMBATE A INCÊNDIO - CENTRO DE REFERÊNCIA DE ASSISTÊNCIA SOCIAL - CRAS
UNID. 01 PARA ATENDIMENTO DE ATÉ 1600 FAMILIARES

PREFEITURA MUNICIPAL DE QUIXERAMOBIM

Rubrica



Item	Descrição	Quantidade	Valor Unitário	Valor Total
1
2
3
4
5
6
7
8
9
10
11
12
13
14
15
16
17
18
19
20
21
22
23
24
25
26
27
28
29
30
31
32
33
34
35
36
37
38
39
40
41
42
43
44
45
46
47
48
49
50
51
52
53
54
55
56
57
58
59
60
61
62
63
64
65
66
67
68
69
70
71
72
73
74
75
76
77
78
79
80
81
82
83
84
85
86
87
88
89
90
91
92
93
94
95
96
97
98
99
100

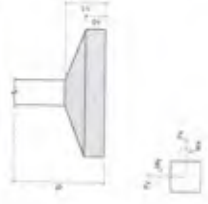

Item	Descrição	Quantidade	Valor Unitário	Valor Total
1
2
3
4
5
6
7
8
9
10
11
12
13
14
15
16
17
18
19
20
21
22
23
24
25
26
27
28
29
30
31
32
33
34
35
36
37
38
39
40
41
42
43
44
45
46
47
48
49
50
51
52
53
54
55
56
57
58
59
60
61
62
63
64
65
66
67
68
69
70
71
72
73
74
75
76
77
78
79
80
81
82
83
84
85
86
87
88
89
90
91
92
93
94
95
96
97
98
99
100

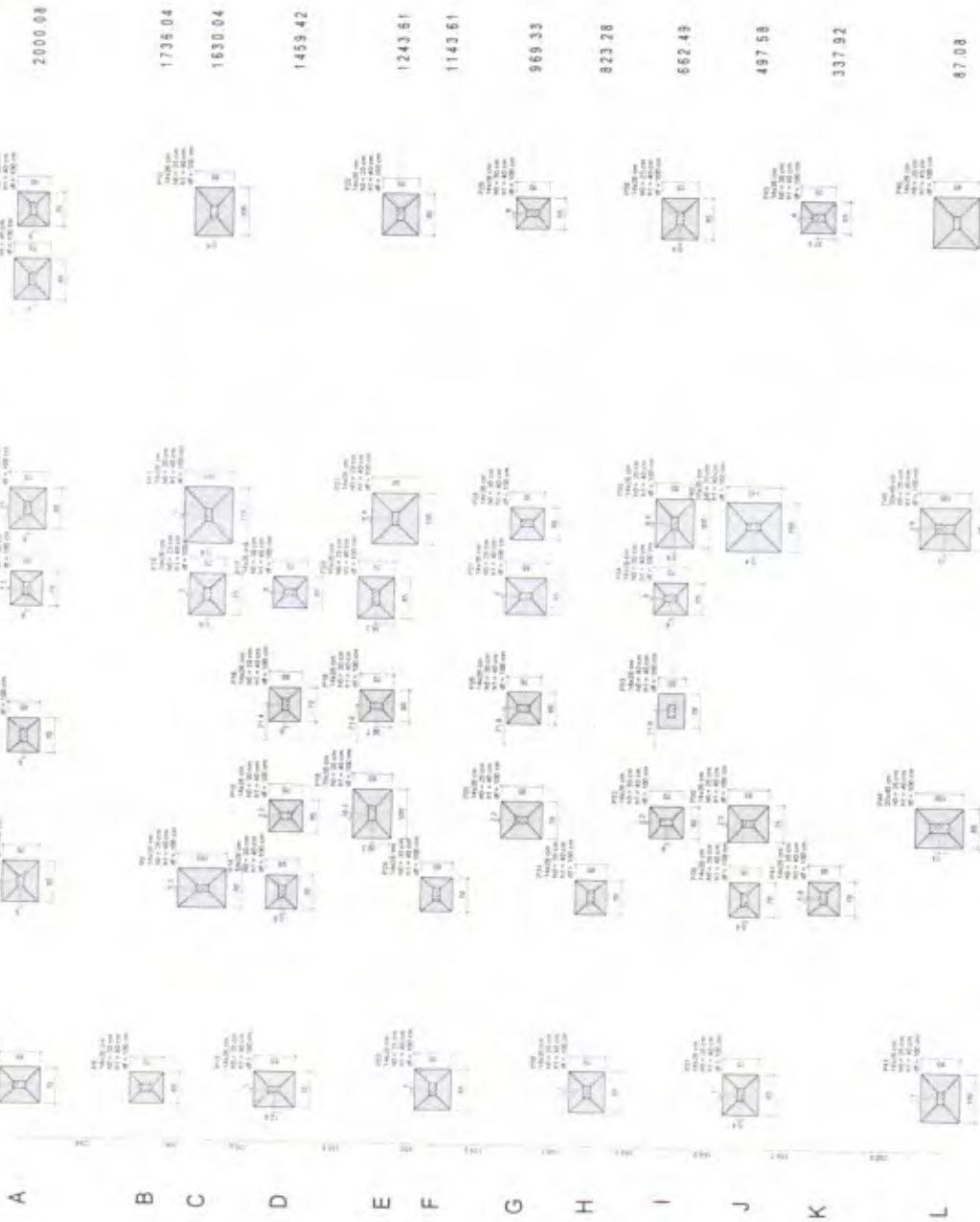

Planta de locação

RESPONSÁVEL TÉCNICO

PLANTA DE LOCAÇÃO SAPATAS - ESC INDICADA
 ÁREA CONSTRUIDA 300,93M²
 DIMENSÃO DO TERRENO 27M X 30M - 816M

PROJETO ESTRUTURAL - CENTRO DE REFERÊNCIA DE ASSISTÊNCIA SOCIAL - CRAS
 UNIDADE PARA ATENDIMENTO DE AT 0300 FAMILIAR

PREFEITURA MUNICIPAL DE CAXAMOBIM

Rubrica



Item	Descrição	Quantidade	Valor Unitário	Valor Total
1
2
3
4
5
6
7
8
9
10
11
12
13
14
15
16
17
18
19
20
21
22
23
24
25
26
27
28
29
30
31
32
33
34
35
36
37
38
39
40
41
42
43
44
45
46
47
48
49
50
51
52
53
54
55
56
57
58
59
60

Item	Descrição	Quantidade	Valor Unitário	Valor Total
1
2

Item	Descrição	Quantidade	Valor Unitário	Valor Total
1
2
3
4
5
6
7
8
9
10
11
12
13
14
15
16
17
18
19
20
21
22
23
24
25
26
27
28
29
30
31
32
33
34
35
36
37
38
39
40
41
42
43
44
45
46
47
48
49
50
51
52
53
54
55
56
57
58
59
60

Item	Descrição	Quantidade	Valor Unitário	Valor Total
1
2

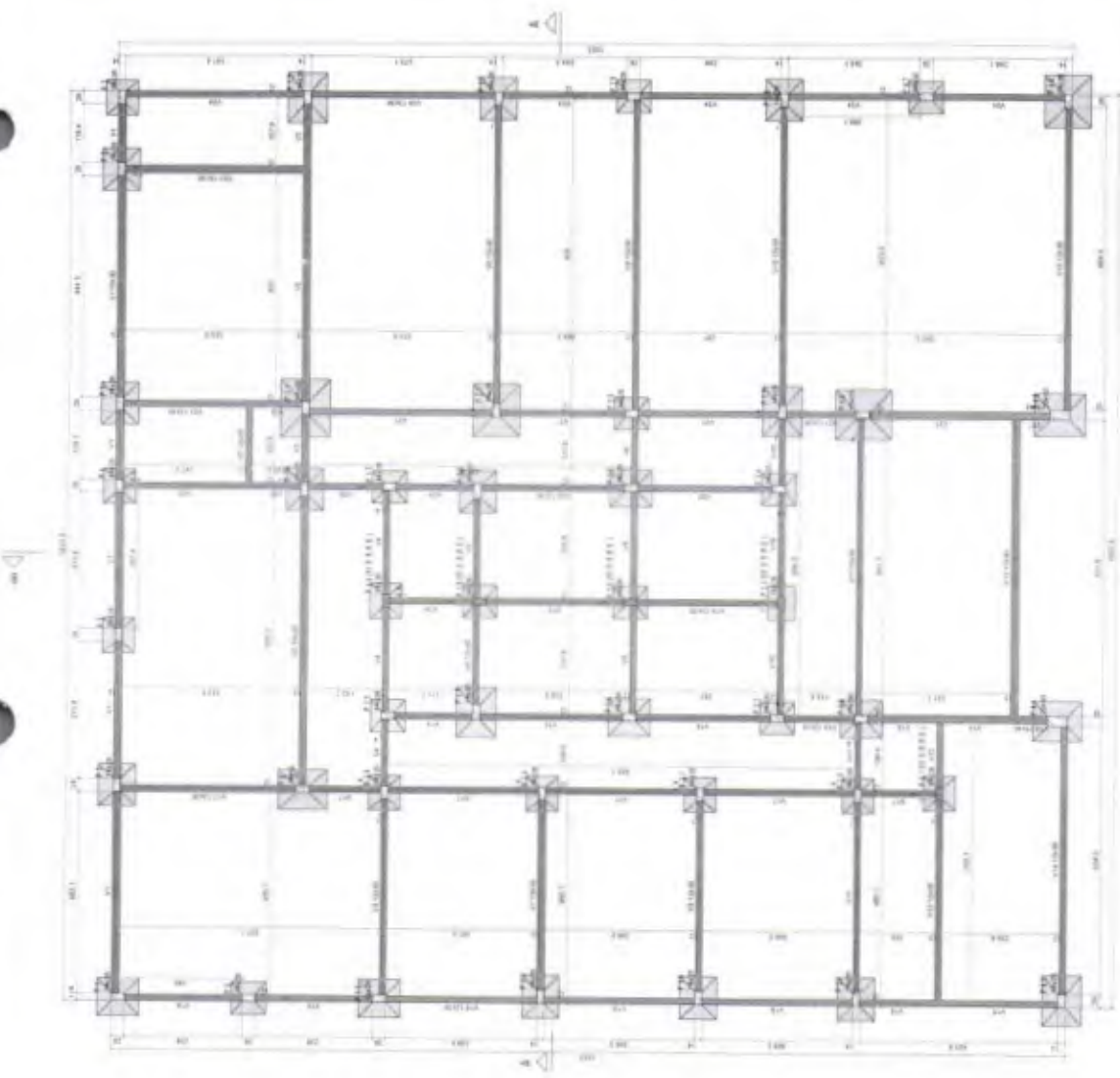

Forma de Fundação (Nível 0)

PREFEITURA MUNICIPAL DE CHIXERAMOBIM

COMISSÃO DE LICITAÇÃO

FRANQUIA 2/13

904

Assinatura

RESPONSÁVEL TÉCNICO

FORMA DO PAVIMENTO FUNDAÇÃO (NÍVEL 0) - ESC. INDICADA

ÁREA CONSTRUIDA: 360,45M²

DIMENSÃO DO TERRENO: 77M x 33M ~ 2547M²

PROJETO

PROJETO ESTRUTURAL - CENTRO DE REFERÊNCIA DE ASSISTÊNCIA SOCIAL - CRAS

UNIDADE PARA ATENDIMENTO DE 05 (CINCO) CRIANÇAS

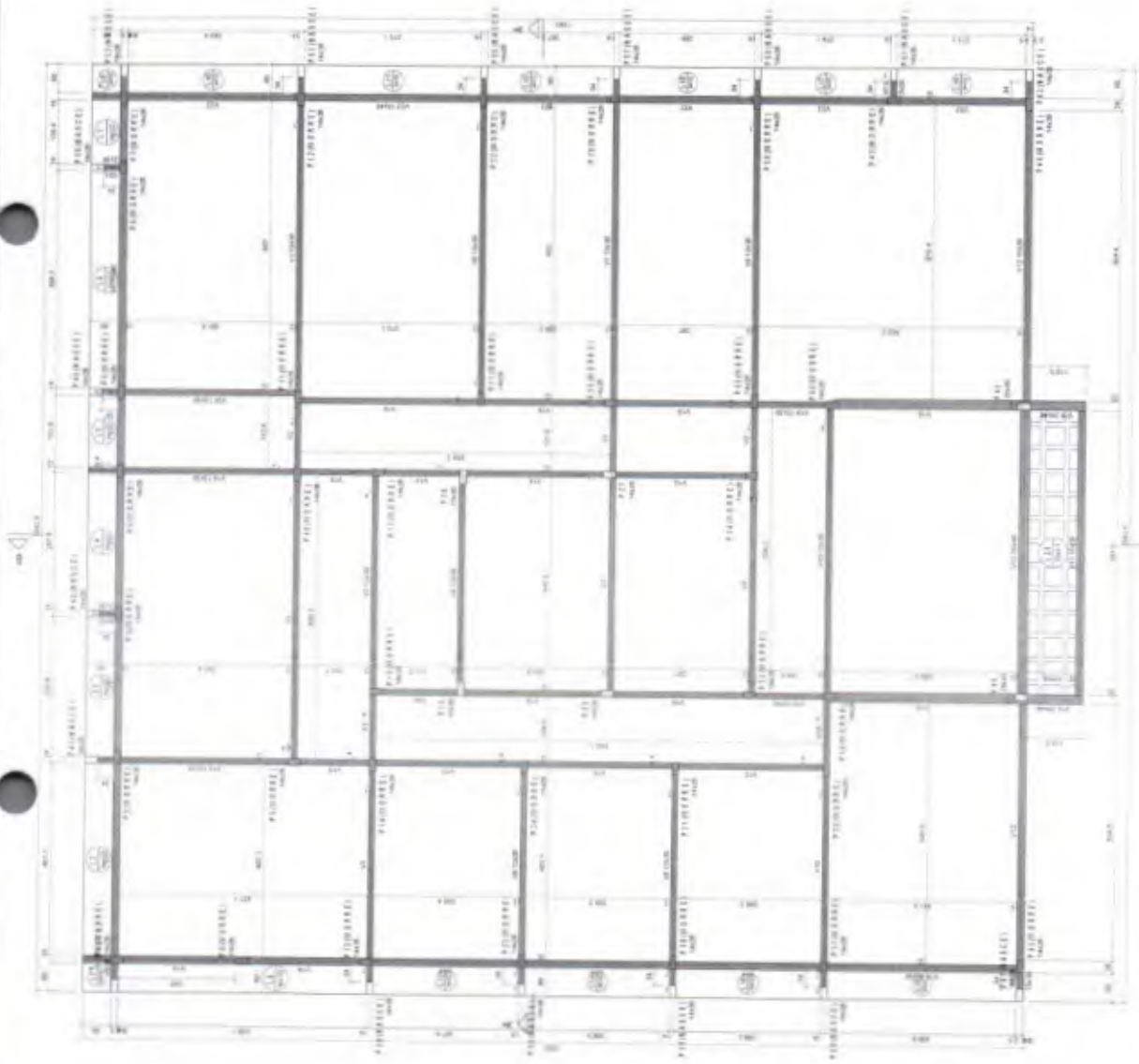

Forma do Térreo (Nível 272)

Item	Descrição	Quantidade	Valor Unitário	Valor Total
1
2
3
4
5
6
7
8
9
10
11
12
13
14
15
16
17
18
19
20
21
22
23
24
25
26
27
28
29
30
31
32
33
34
35
36
37
38
39
40
41
42
43
44
45
46
47
48
49
50
51
52
53
54
55
56
57
58
59
60
61
62
63
64
65
66
67
68
69
70
71
72
73
74
75
76
77
78
79
80
81
82
83
84
85
86
87
88
89
90
91
92
93
94
95
96
97
98
99
100

Item	Descrição	Quantidade	Valor Unitário	Valor Total
1
2
3
4
5
6
7
8
9
10
11
12
13
14
15
16
17
18
19
20
21
22
23
24
25
26
27
28
29
30
31
32
33
34
35
36
37
38
39
40
41
42
43
44
45
46
47
48
49
50
51
52
53
54
55
56
57
58
59
60
61
62
63
64
65
66
67
68
69
70
71
72
73
74
75
76
77
78
79
80
81
82
83
84
85
86
87
88
89
90
91
92
93
94
95
96
97
98
99
100



PREFEITURA MUNICIPAL DE XERAMOBIM

BRANCA 3/13

805

Real C

PROJETO

PROJETO ESTRUTURAL - CENTRO DE REFERÊNCIA DE ASSISTÊNCIA SOCIAL - CRAS

INDICIA PARA ATRIBUIÇÃO DE 40 UNO FAMILIARES

FORMA DO PAVIMENTO TÉRREO (NÍVEL 272) - C/C INICIADA

ÁREA CONSTRUIDA: 260,85M²

ORIENTAÇÃO DO TERRENO: 220W / 30N - 100R

RESPONSÁVEL TÉCNICO

[Handwritten signature]

Item	Descrição	Quantidade	Medida
1
2
3
4



Formosa da Cobertura (Nível 539)

Item	Descrição	Quantidade	Medida
1
2
3
4

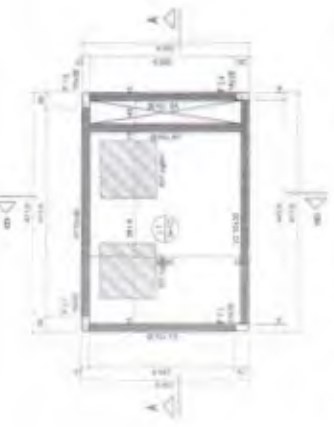

Formosa da Caixa D'água (Nível 382)

Item	Descrição	Quantidade	Medida
1
2
3
4

Legenda:
 Para o cliente
 Para o projeto

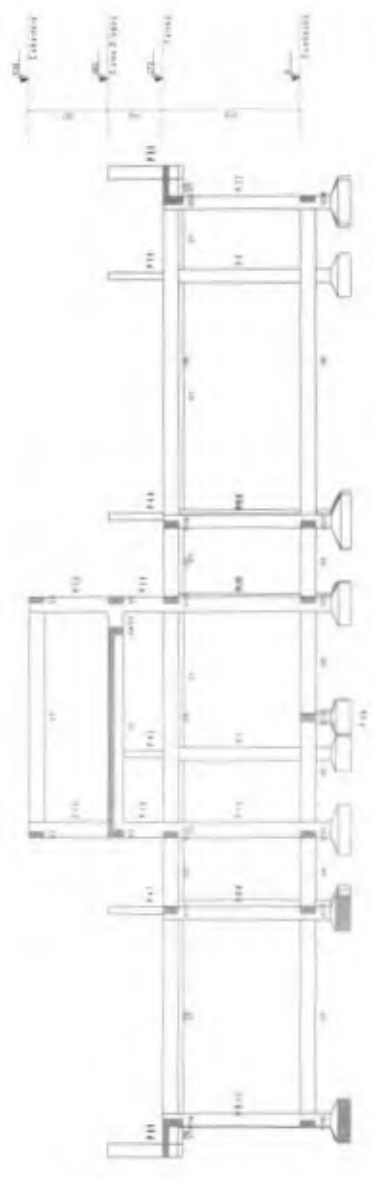

Corte A-A

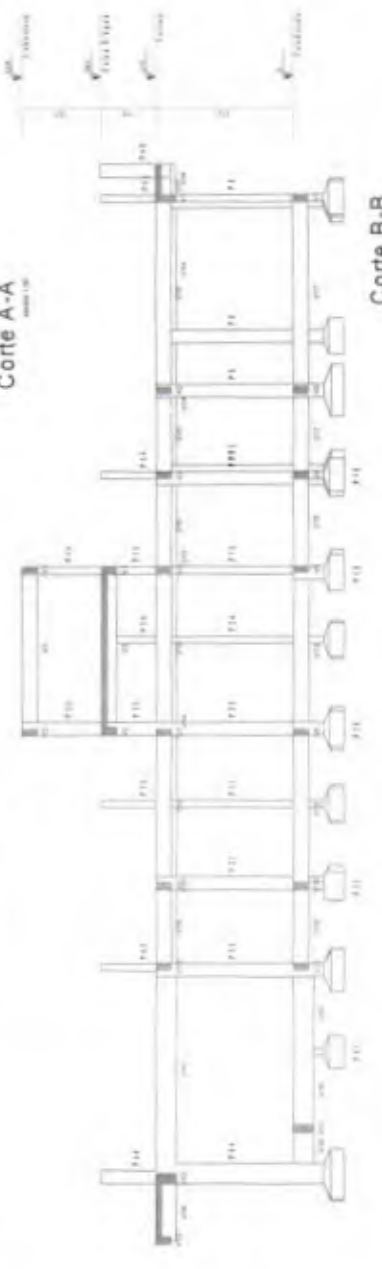

Corte B-B

RESPONSÁVEL TÉCNICO

FORMOSA DA CAIXA D'ÁGUA, COBERTURA E CORTES (NÍVEL 382-539) - ESC. INDICADA
 ÁREA CONSTRUTIVA - 300,933m²
 DIMENSÃO DO TERRENO - 72M x 28M = 2016m²

PROJETO

PROJETO ESTRUTURAL - CENTRO DE REFERÊNCIA DE ASSISTÊNCIA SOCIAL - CRAS
 ORÇAMENTO PARA ATIVIDADES DE ATUAR FAMILIARES

PREFEITURA MUNICIPAL QUEIQUETÁ MOBIM



4/13

PARAMETRIZADO			
PROJ.	QUANT.	UNID.	VALOR UNIT.
ARMADURA	1,00	m³	1.300,00
FORMA	1,00	m²	1.000,00
MOBILIZACAO	1,00	di	1.000,00
LABOR	1,00	di	1.000,00
TOTAL			4.300,00

Area do terreno: 1.021,11 m²

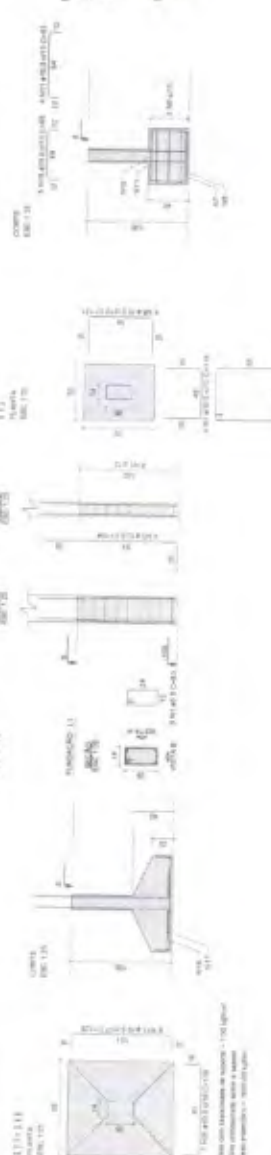

PREFEITURA MUNICIPAL DE CACERAMOBIM

RESPONSABILIZACAO

Rubrica

5/13

PROJETO

PROJETO ESTRUTURAL - CENTRO DE REFERENCIA DE ASSISTENCIA SOCIAL - CRAS

ORGANIZACAO PARA O DESENVOLVIMENTO DE ATIVIDADES FAMILIARES

PROJETO DE ARMADURA DAS SAPATAS E ARRABOTE DE PILARES - ESC INDICADA

AREA CONSTRUIDA: 160,95m²

DIMENSÃO DO TERRENO: 22m x 24m - 528m²

RESPONSÁVEL TÉCNICO

VERIFICAÇÃO		PROJEÇÃO	
PROJ.	10/11/10	PROJ.	10/11/10
REV.	01	REV.	01
DATA	10/11/10	DATA	10/11/10
PROJ.	10/11/10	PROJ.	10/11/10



VERIFICAÇÃO		PROJEÇÃO	
PROJ.	10/11/10	PROJ.	10/11/10
REV.	01	REV.	01
DATA	10/11/10	DATA	10/11/10
PROJ.	10/11/10	PROJ.	10/11/10

RESPONSÁVEL TÉCNICO

PROJ. ARMAÇAM DAS SAPATAS, ARRANJO E VIGAS BALDRAME, ESC. MEDICINA
 ÁREA CONSTRUTIVA: 140,95m²
 DIMENSÃO DO TERRENO: 77m x 350 - 810m

PROJETO

PROJETO ESTRUTURAL - CENTRO DE REFERÊNCIA DE ASSISTÊNCIA SOCIAL - CRAS
 QUADRA PARA ATENDIMENTO DE AT. COM FAMILIAR

PREFEITURA MUNICIPAL DE QUIXÉDÃO



RECORRIDO	
NO. DE	TIPO DE
100	100
200	200
300	300
400	400
500	500
600	600
700	700
800	800
900	900
1000	1000

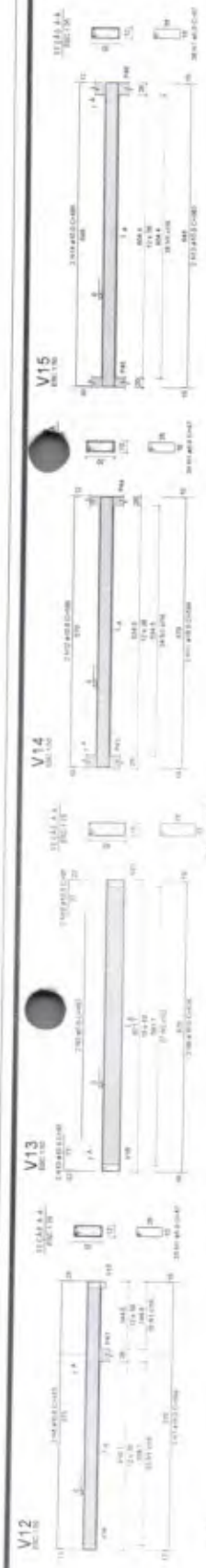

PREFEITURA MUNICIPAL DE QUIXERA MOBIM
 RESPONSÁVEL TÉCNICO
 PROJETO
 PROJETO ESTRUTURAL - CENTRO DE REFERÊNCIA DE ASSISTÊNCIA SOCIAL - CRAS
 UNIDADE PARA ATENDIMENTO DE ATE 180 FAMÍLIAS/ANO
 PROJETO ARMAÇÃO DAS VIGAS BALDRAME - ESC. INDICADA
 ÁREA CONSTRUÍDA: 360,45M²
 DIMENSÃO DO TERRENO: 22M X 16M - 355M²
 PRIMEIRA 7/13

V24



ITEM	QUANTIDADE	UNIDADE	VALOR UNITARIO	VALOR TOTAL
1	1	m	1000,00	1000,00
2	1	m	1000,00	1000,00
3	1	m	1000,00	1000,00
4	1	m	1000,00	1000,00
5	1	m	1000,00	1000,00
6	1	m	1000,00	1000,00
7	1	m	1000,00	1000,00
8	1	m	1000,00	1000,00
9	1	m	1000,00	1000,00
10	1	m	1000,00	1000,00
11	1	m	1000,00	1000,00
12	1	m	1000,00	1000,00
13	1	m	1000,00	1000,00
14	1	m	1000,00	1000,00
15	1	m	1000,00	1000,00
16	1	m	1000,00	1000,00
17	1	m	1000,00	1000,00
18	1	m	1000,00	1000,00
19	1	m	1000,00	1000,00
20	1	m	1000,00	1000,00
21	1	m	1000,00	1000,00
22	1	m	1000,00	1000,00
23	1	m	1000,00	1000,00
24	1	m	1000,00	1000,00
25	1	m	1000,00	1000,00
26	1	m	1000,00	1000,00
27	1	m	1000,00	1000,00
28	1	m	1000,00	1000,00
29	1	m	1000,00	1000,00
30	1	m	1000,00	1000,00
31	1	m	1000,00	1000,00
32	1	m	1000,00	1000,00
33	1	m	1000,00	1000,00
34	1	m	1000,00	1000,00
35	1	m	1000,00	1000,00
36	1	m	1000,00	1000,00
37	1	m	1000,00	1000,00
38	1	m	1000,00	1000,00
39	1	m	1000,00	1000,00
40	1	m	1000,00	1000,00
41	1	m	1000,00	1000,00
42	1	m	1000,00	1000,00
43	1	m	1000,00	1000,00
44	1	m	1000,00	1000,00
45	1	m	1000,00	1000,00
46	1	m	1000,00	1000,00
47	1	m	1000,00	1000,00
48	1	m	1000,00	1000,00
49	1	m	1000,00	1000,00
50	1	m	1000,00	1000,00

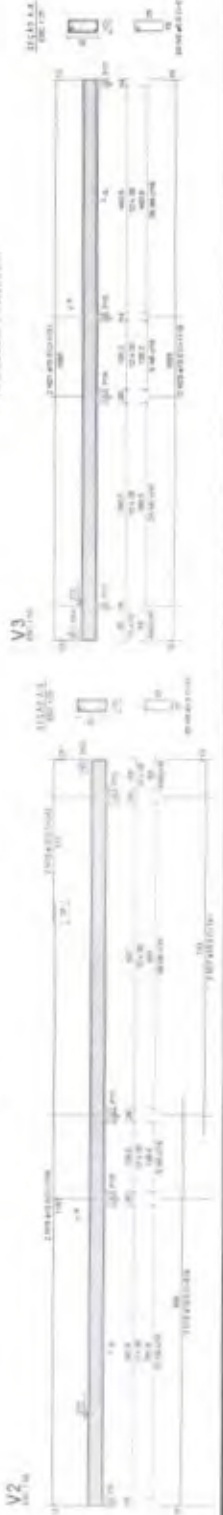
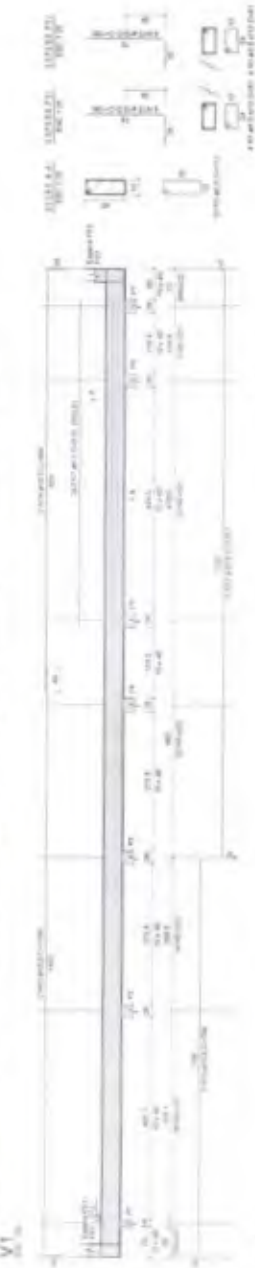
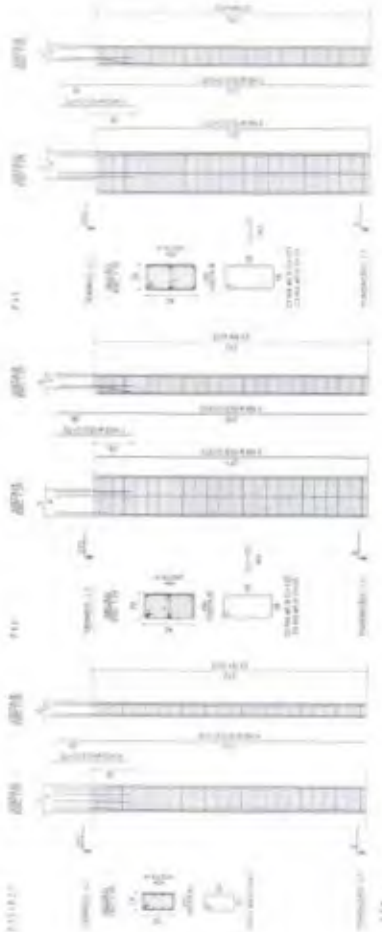
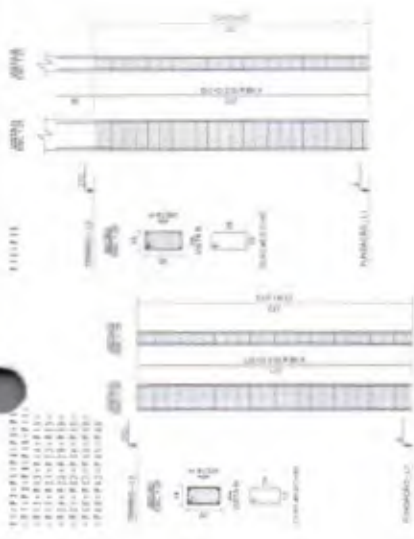

PREFEITURA MUNICIPAL DE QUIXERAMOBIM

RESPONSÁVEL TÉCNICO

PROJ. ARMADA DAS VIGAS SALOUBRE, ALARES E VIGAS TERÇO - SEG. INCLUSA
 AREA COBERTURA: 140,00m²
 DIMENSÃO DO TERÇO: 7,70 X 1,10 - 8,10m

PROJETO

PROJETO ESTRUTURAL - CENTRO DE REFERENCIA DE ASSISTENCIA SOCIAL - CRAS
 ORÇAMENTO PARA ATENDIMENTO DE 100 FAMILIARES

8/13

REVISÃO		DATA	PROJETO	PROJETA
01	ELABORADO	10/01/2011	10/01/2011	10/01/2011
02	REVISÃO	10/01/2011	10/01/2011	10/01/2011
03	REVISÃO	10/01/2011	10/01/2011	10/01/2011
04	REVISÃO	10/01/2011	10/01/2011	10/01/2011
05	REVISÃO	10/01/2011	10/01/2011	10/01/2011

Elaborado por: [Assinatura]
 Revisado por: [Assinatura]
 Aprovado por: [Assinatura]

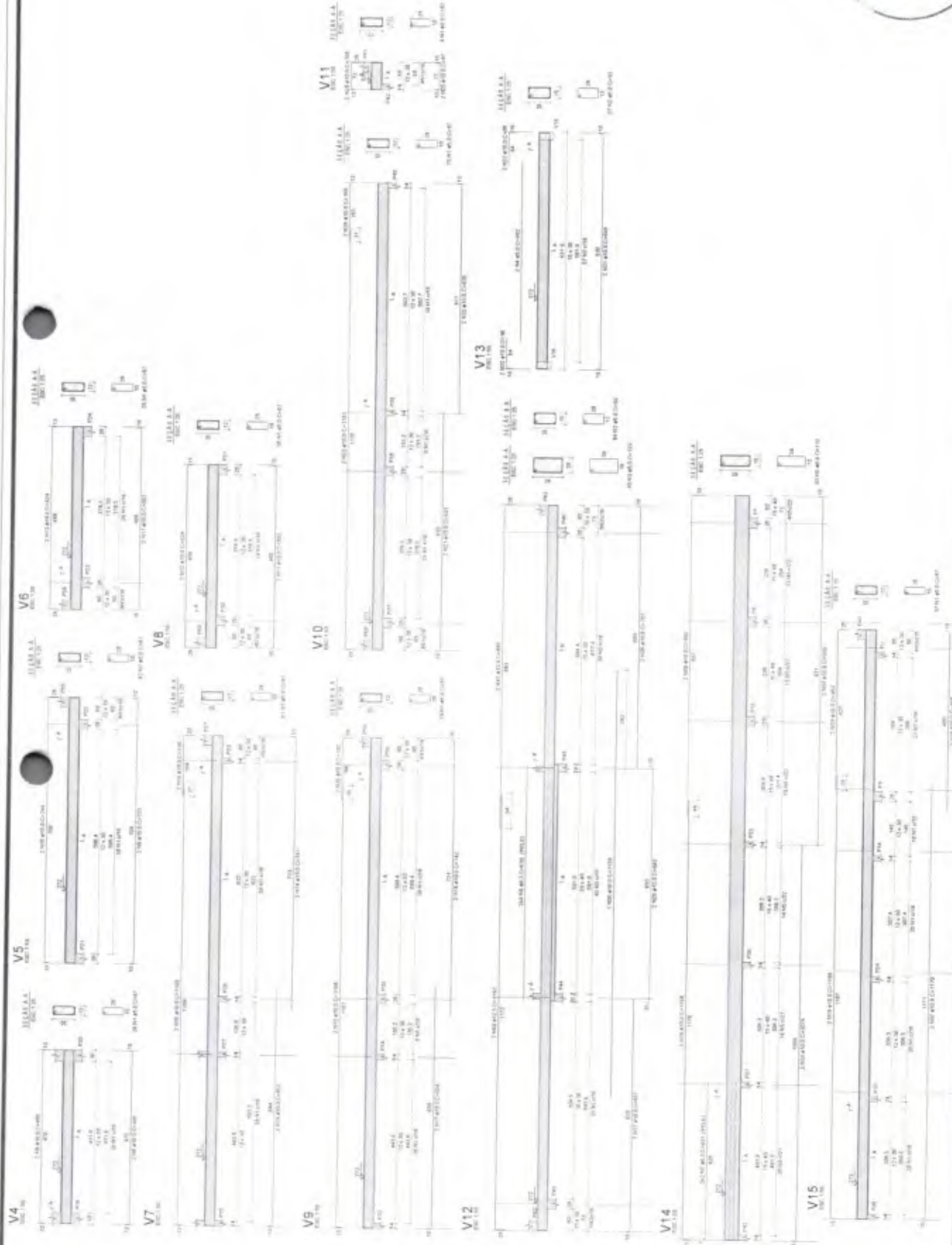

PREFEITURA MUNICIPAL DE QUIXERAMOBIM

RESPONSÁVEL TÉCNICO

PROJETO ARMAÇÃO DAS VIGAS DO TERREÇO - ESC. INDICADA
 ÁREA CONSTRUIDA: 260,55M²
 DIMENSÃO DO TERREÇO: 22M X 11M - 23,2M

PROJETO

PROJETO ESTRUTURAL - CENTRO DE REFERÊNCIA DE ASSISTÊNCIA SOCIAL - CRAS
 UNIDADE PARA ATENDIMENTO DE 315 FAMILIÁRIOS

FRANQUIA:
 9/13

[Handwritten signature]

NO	QUANTIDADE	UNIDADE	VALOR UNITÁRIO	VALOR TOTAL
1	1	m²	100,00	100,00
2	1	m²	100,00	100,00
3	1	m²	100,00	100,00
4	1	m²	100,00	100,00
5	1	m²	100,00	100,00
6	1	m²	100,00	100,00
7	1	m²	100,00	100,00
8	1	m²	100,00	100,00
9	1	m²	100,00	100,00
10	1	m²	100,00	100,00
11	1	m²	100,00	100,00
12	1	m²	100,00	100,00
13	1	m²	100,00	100,00
14	1	m²	100,00	100,00
15	1	m²	100,00	100,00
16	1	m²	100,00	100,00
17	1	m²	100,00	100,00
18	1	m²	100,00	100,00
19	1	m²	100,00	100,00
20	1	m²	100,00	100,00
21	1	m²	100,00	100,00
22	1	m²	100,00	100,00
23	1	m²	100,00	100,00
24	1	m²	100,00	100,00
25	1	m²	100,00	100,00
26	1	m²	100,00	100,00
27	1	m²	100,00	100,00
28	1	m²	100,00	100,00
29	1	m²	100,00	100,00
30	1	m²	100,00	100,00
31	1	m²	100,00	100,00
32	1	m²	100,00	100,00
33	1	m²	100,00	100,00
34	1	m²	100,00	100,00
35	1	m²	100,00	100,00
36	1	m²	100,00	100,00
37	1	m²	100,00	100,00
38	1	m²	100,00	100,00
39	1	m²	100,00	100,00
40	1	m²	100,00	100,00
41	1	m²	100,00	100,00
42	1	m²	100,00	100,00
43	1	m²	100,00	100,00
44	1	m²	100,00	100,00
45	1	m²	100,00	100,00
46	1	m²	100,00	100,00
47	1	m²	100,00	100,00
48	1	m²	100,00	100,00
49	1	m²	100,00	100,00
50	1	m²	100,00	100,00
51	1	m²	100,00	100,00
52	1	m²	100,00	100,00
53	1	m²	100,00	100,00
54	1	m²	100,00	100,00
55	1	m²	100,00	100,00
56	1	m²	100,00	100,00
57	1	m²	100,00	100,00
58	1	m²	100,00	100,00
59	1	m²	100,00	100,00
60	1	m²	100,00	100,00
61	1	m²	100,00	100,00
62	1	m²	100,00	100,00
63	1	m²	100,00	100,00
64	1	m²	100,00	100,00
65	1	m²	100,00	100,00
66	1	m²	100,00	100,00
67	1	m²	100,00	100,00
68	1	m²	100,00	100,00
69	1	m²	100,00	100,00
70	1	m²	100,00	100,00
71	1	m²	100,00	100,00
72	1	m²	100,00	100,00
73	1	m²	100,00	100,00
74	1	m²	100,00	100,00
75	1	m²	100,00	100,00
76	1	m²	100,00	100,00
77	1	m²	100,00	100,00
78	1	m²	100,00	100,00
79	1	m²	100,00	100,00
80	1	m²	100,00	100,00
81	1	m²	100,00	100,00
82	1	m²	100,00	100,00
83	1	m²	100,00	100,00
84	1	m²	100,00	100,00
85	1	m²	100,00	100,00
86	1	m²	100,00	100,00
87	1	m²	100,00	100,00
88	1	m²	100,00	100,00
89	1	m²	100,00	100,00
90	1	m²	100,00	100,00
91	1	m²	100,00	100,00
92	1	m²	100,00	100,00
93	1	m²	100,00	100,00
94	1	m²	100,00	100,00
95	1	m²	100,00	100,00
96	1	m²	100,00	100,00
97	1	m²	100,00	100,00
98	1	m²	100,00	100,00
99	1	m²	100,00	100,00
100	1	m²	100,00	100,00

PROJETO DE ARMAÇÃO DE VIGAS - ESC. 1/10

V16

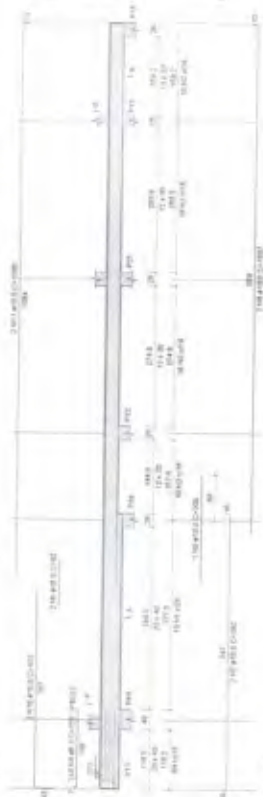

V18

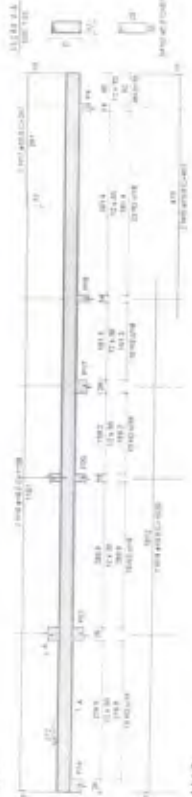

V19

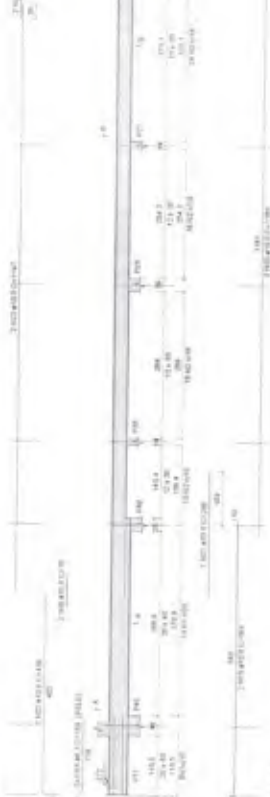

V22

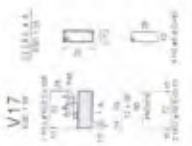
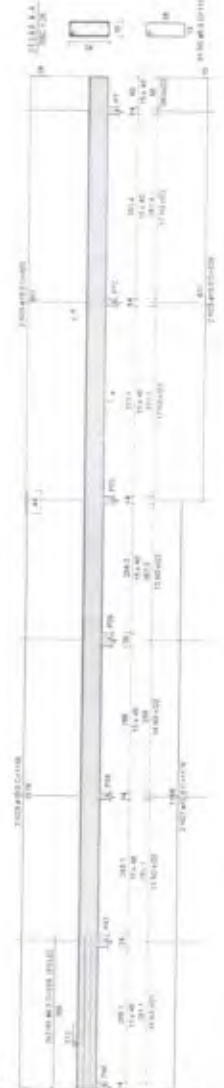

PREFEITURA MUNICIPAL DE QUIXERAMOBIM

RESPONSÁVEL TÉCNICO

PROJETO DE ARMAÇÃO DAS VIGAS DO TERREIO - ESC. INDICADA
 ÁREA CONSTRUIDA 348,93m²
 DIMENSÃO DO TERRENO 22m x 38m - 815m²

PROJETO

PROJETO ESTRUTURAL - CENTRO DE REFERÊNCIA DE ASSISTÊNCIA SOCIAL - CRAS
 INDICATÓRIA FUNDAMENTO DE ATE 1000 ANÁLISIS

QUANTIDADE	UNIDADE	VALOR UNITÁRIO	VALOR TOTAL
1	m²	100,00	100,00
1	m³	100,00	100,00
1	m	100,00	100,00
1	kg	100,00	100,00
1	litro	100,00	100,00
1	h	100,00	100,00
1	dia	100,00	100,00
1	semana	100,00	100,00
1	mes	100,00	100,00
1	ano	100,00	100,00

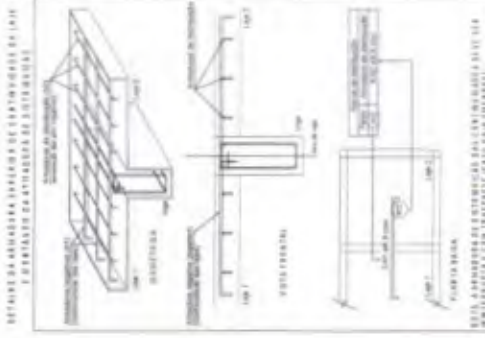

ITEM	DESCRIÇÃO	UNIDADE	QUANTIDADE	VALOR UNITÁRIO	VALOR TOTAL
1	1000	m²	1000	1000,00	1000000,00
2	1000	m³	1000	1000,00	1000000,00
3	1000	m	1000	1000,00	1000000,00
4	1000	kg	1000	1000,00	1000000,00
5	1000	litro	1000	1000,00	1000000,00
6	1000	h	1000	1000,00	1000000,00
7	1000	dia	1000	1000,00	1000000,00
8	1000	semana	1000	1000,00	1000000,00
9	1000	mes	1000	1000,00	1000000,00
10	1000	ano	1000	1000,00	1000000,00

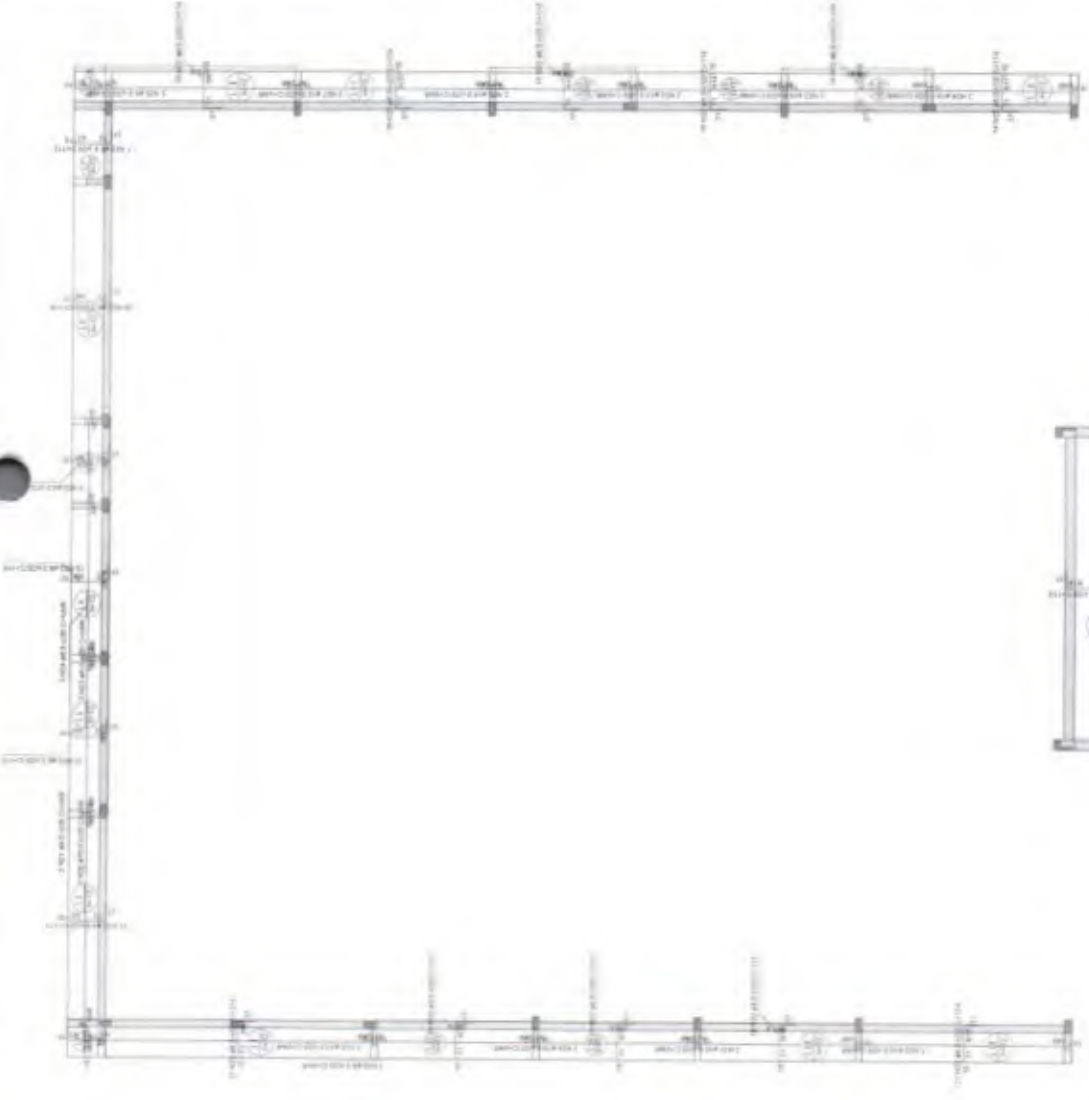

Armação Negativa das Lajes do Térreo

RESPONSÁVEL TÉCNICO

PROJ. ARMAÇÃO NEGATIVA DAS LAJES DO TÉRREO - ESC. INDICADA
 ÁREA CONSTRUIDA: 348,31m²
 DIMENSÃO DO TERRENO: 27m x 33m = 891m²

PROJETO

PROJETO ESTRUTURAL - CENTRO DE REFERÊNCIA DE ASSISTÊNCIA SOCIAL - CRAS
 UNIDADE PARA ATENDIMENTO DE CRAS - CARUARU - ANO

PREFEITURA MUNICIPAL DE QUIXERAMOBIM

11/13

ITEM	QUANTIDADE	UNIDADE	VALOR UNITÁRIO	VALOR TOTAL
1	1	m²	100,00	100,00
2	1	m²	100,00	100,00
3	1	m²	100,00	100,00
4	1	m²	100,00	100,00
5	1	m²	100,00	100,00
6	1	m²	100,00	100,00
7	1	m²	100,00	100,00
8	1	m²	100,00	100,00
9	1	m²	100,00	100,00
10	1	m²	100,00	100,00
11	1	m²	100,00	100,00
12	1	m²	100,00	100,00
13	1	m²	100,00	100,00
14	1	m²	100,00	100,00
15	1	m²	100,00	100,00
16	1	m²	100,00	100,00
17	1	m²	100,00	100,00
18	1	m²	100,00	100,00
19	1	m²	100,00	100,00
20	1	m²	100,00	100,00
21	1	m²	100,00	100,00
22	1	m²	100,00	100,00
23	1	m²	100,00	100,00
24	1	m²	100,00	100,00
25	1	m²	100,00	100,00
26	1	m²	100,00	100,00
27	1	m²	100,00	100,00
28	1	m²	100,00	100,00
29	1	m²	100,00	100,00
30	1	m²	100,00	100,00
31	1	m²	100,00	100,00
32	1	m²	100,00	100,00
33	1	m²	100,00	100,00
34	1	m²	100,00	100,00
35	1	m²	100,00	100,00
36	1	m²	100,00	100,00
37	1	m²	100,00	100,00
38	1	m²	100,00	100,00
39	1	m²	100,00	100,00
40	1	m²	100,00	100,00
41	1	m²	100,00	100,00
42	1	m²	100,00	100,00
43	1	m²	100,00	100,00
44	1	m²	100,00	100,00
45	1	m²	100,00	100,00
46	1	m²	100,00	100,00
47	1	m²	100,00	100,00
48	1	m²	100,00	100,00
49	1	m²	100,00	100,00
50	1	m²	100,00	100,00
51	1	m²	100,00	100,00
52	1	m²	100,00	100,00
53	1	m²	100,00	100,00
54	1	m²	100,00	100,00
55	1	m²	100,00	100,00
56	1	m²	100,00	100,00
57	1	m²	100,00	100,00
58	1	m²	100,00	100,00
59	1	m²	100,00	100,00
60	1	m²	100,00	100,00
61	1	m²	100,00	100,00
62	1	m²	100,00	100,00
63	1	m²	100,00	100,00
64	1	m²	100,00	100,00
65	1	m²	100,00	100,00
66	1	m²	100,00	100,00
67	1	m²	100,00	100,00
68	1	m²	100,00	100,00
69	1	m²	100,00	100,00
70	1	m²	100,00	100,00
71	1	m²	100,00	100,00
72	1	m²	100,00	100,00
73	1	m²	100,00	100,00
74	1	m²	100,00	100,00
75	1	m²	100,00	100,00
76	1	m²	100,00	100,00
77	1	m²	100,00	100,00
78	1	m²	100,00	100,00
79	1	m²	100,00	100,00
80	1	m²	100,00	100,00
81	1	m²	100,00	100,00
82	1	m²	100,00	100,00
83	1	m²	100,00	100,00
84	1	m²	100,00	100,00
85	1	m²	100,00	100,00
86	1	m²	100,00	100,00
87	1	m²	100,00	100,00
88	1	m²	100,00	100,00
89	1	m²	100,00	100,00
90	1	m²	100,00	100,00
91	1	m²	100,00	100,00
92	1	m²	100,00	100,00
93	1	m²	100,00	100,00
94	1	m²	100,00	100,00
95	1	m²	100,00	100,00
96	1	m²	100,00	100,00
97	1	m²	100,00	100,00
98	1	m²	100,00	100,00
99	1	m²	100,00	100,00
100	1	m²	100,00	100,00

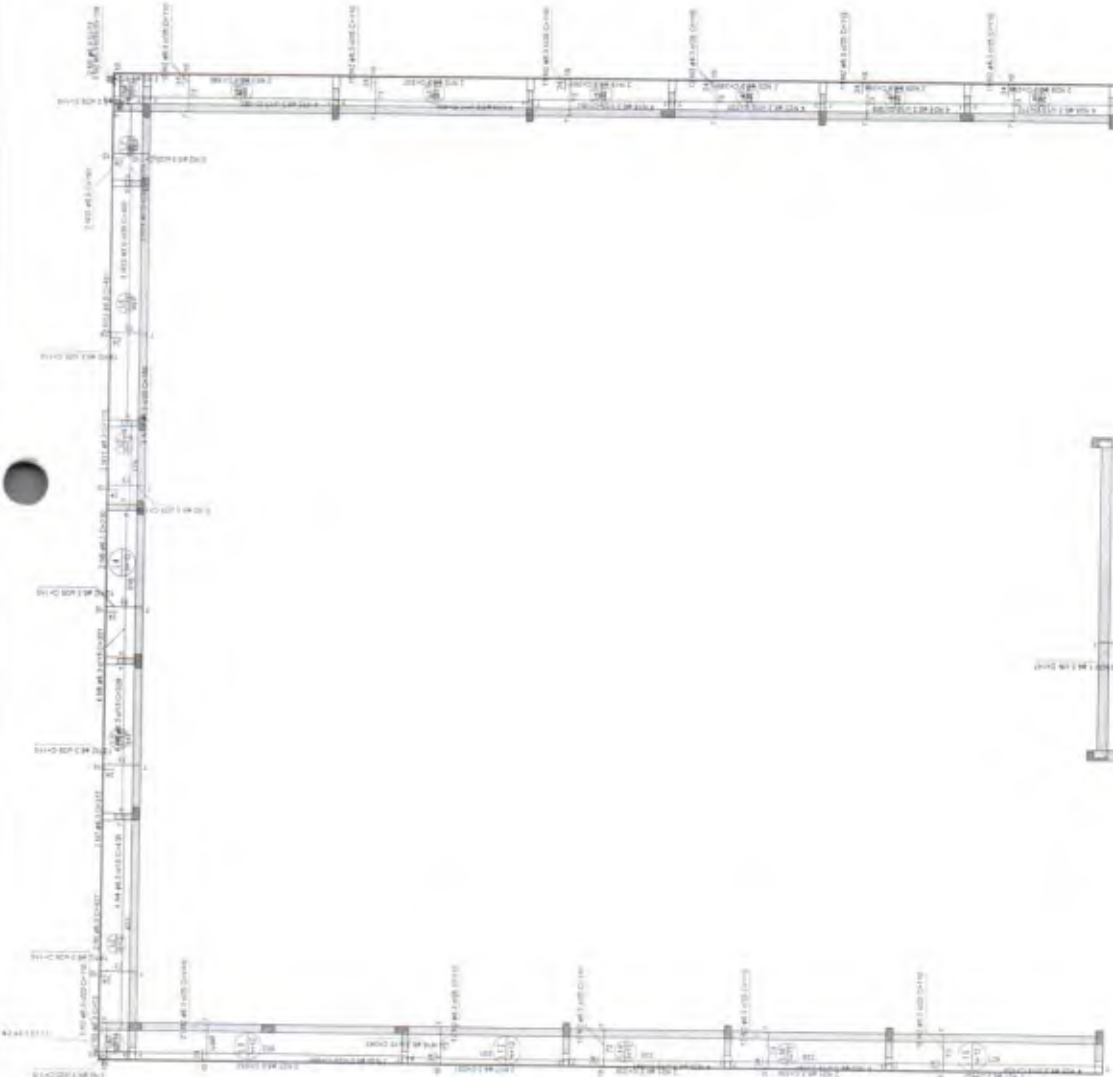
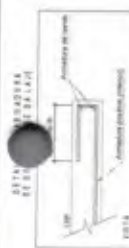
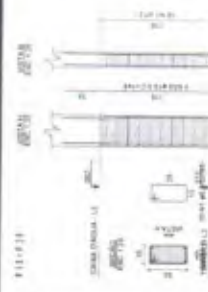

Armação Positiva das Lajes do Térreo



RESPONSÁVEL TÉCNICO

PROJETO

ARMADURA POSITIVA DAS LAJES DO TÉRREO - ESC. INDICADA
 ÁREA CONSTRUIDA: 289,95M²
 DIMENSÃO DO TÉRREO: 22M X 33M - N1EM

PROJETO ESTRUTURAL - CENTRO DE REFERÊNCIA DE ASSISTÊNCIA SOCIAL - CRAS
 LOCAL: PARA ATENDIMENTO DE CRIANÇAS E ADOLESCENTES

PREFEITURA MUNICIPAL DE QUIXERAMOBIM

12/13

RELEVANTE		RELEVANTE	
ITEM	QUANTIDADE	ITEM	QUANTIDADE
1	1,00	2	1,00
3	1,00	4	1,00
5	1,00	6	1,00
7	1,00	8	1,00
9	1,00	10	1,00
11	1,00	12	1,00
13	1,00	14	1,00
15	1,00	16	1,00
17	1,00	18	1,00
19	1,00	20	1,00
21	1,00	22	1,00
23	1,00	24	1,00
25	1,00	26	1,00
27	1,00	28	1,00
29	1,00	30	1,00
31	1,00	32	1,00
33	1,00	34	1,00
35	1,00	36	1,00
37	1,00	38	1,00
39	1,00	40	1,00
41	1,00	42	1,00
43	1,00	44	1,00
45	1,00	46	1,00
47	1,00	48	1,00
49	1,00	50	1,00
51	1,00	52	1,00
53	1,00	54	1,00
55	1,00	56	1,00
57	1,00	58	1,00
59	1,00	60	1,00
61	1,00	62	1,00
63	1,00	64	1,00
65	1,00	66	1,00
67	1,00	68	1,00
69	1,00	70	1,00
71	1,00	72	1,00
73	1,00	74	1,00
75	1,00	76	1,00
77	1,00	78	1,00
79	1,00	80	1,00
81	1,00	82	1,00
83	1,00	84	1,00
85	1,00	86	1,00
87	1,00	88	1,00
89	1,00	90	1,00
91	1,00	92	1,00
93	1,00	94	1,00
95	1,00	96	1,00
97	1,00	98	1,00
99	1,00	100	1,00

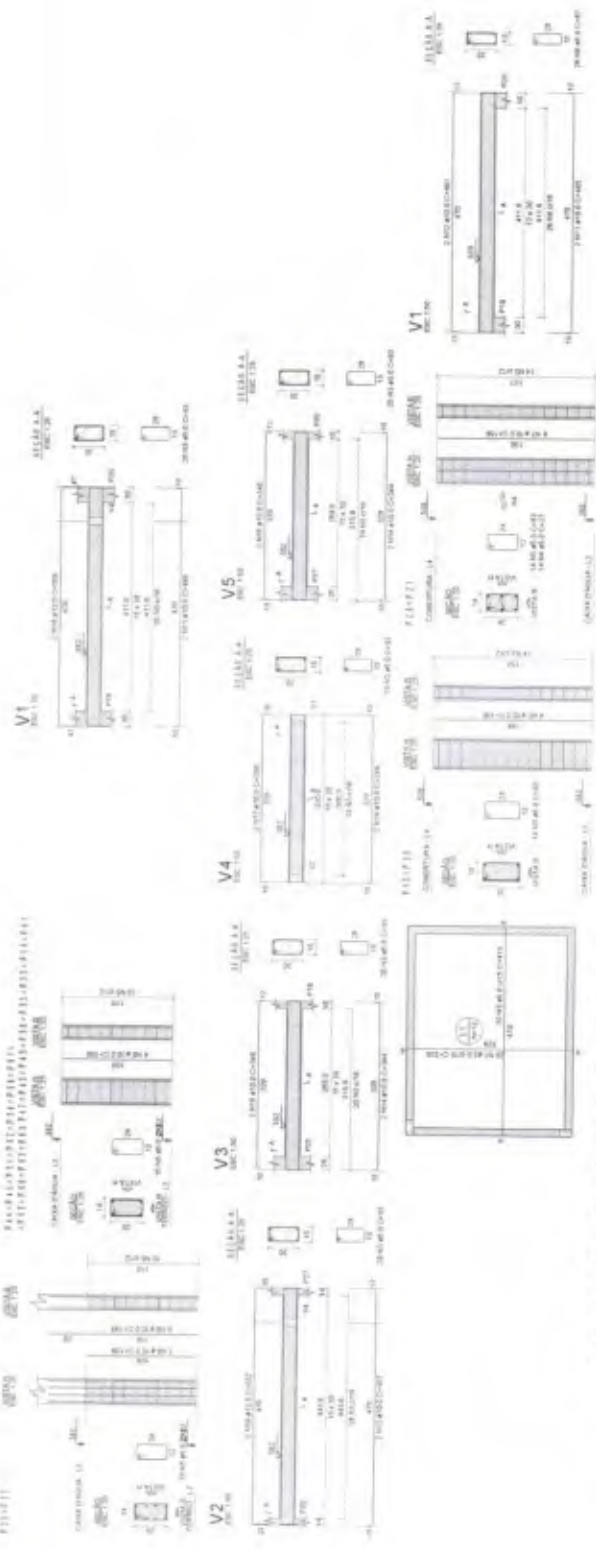

Armação Positiva Laje da Caixa D'água



PREFEITURA MUNICIPAL DE QUIXERAMOBIM

RESPONSÁVEL TÉCNICO

PROJ. ARM. POS. E NEG. DA LAJE DA CAIXA D'ÁGUA - PAREDE E VIGAS - ESC. INDICADA
 ÁREA CONSTRUIDA: 360,95M²
 DIMENSÃO DO TERRENO: 220 x 310 - 67,10M

PROJETO

PROJETO ESTRUTURAL - CENTRO DE REFERÊNCIA DE ASSISTÊNCIA SOCIAL - CRAS
 ENDEREÇO PARA ATENDIMENTO: UF 02 - 11057 ABILASIANO

PRANCHA
 13/13

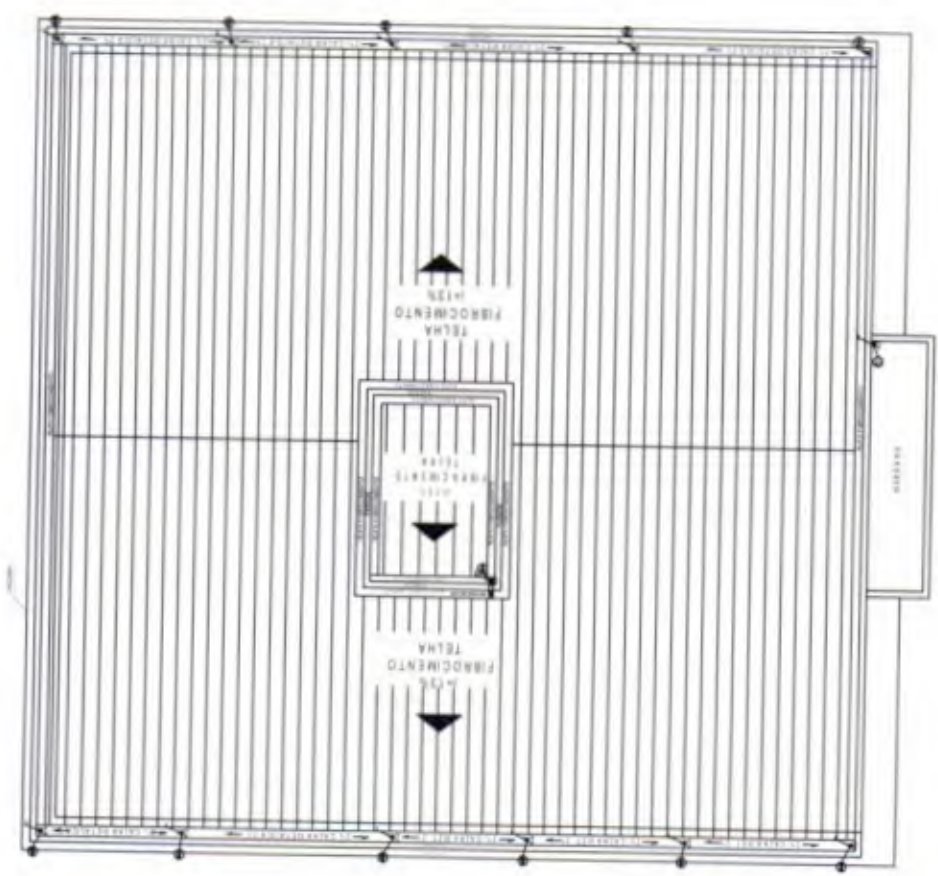

Escala 1/125

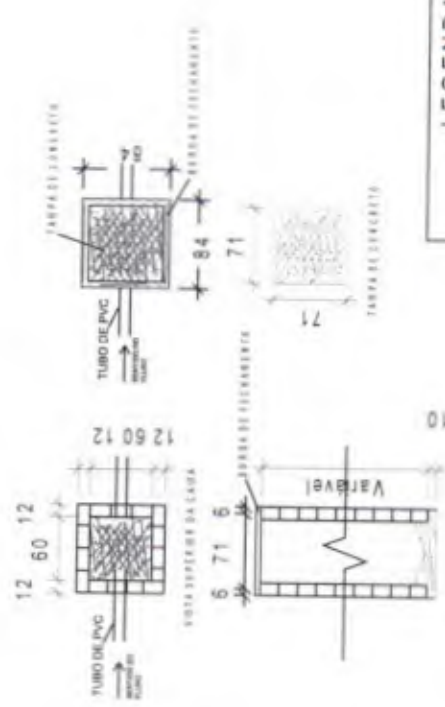

Escala 1/50

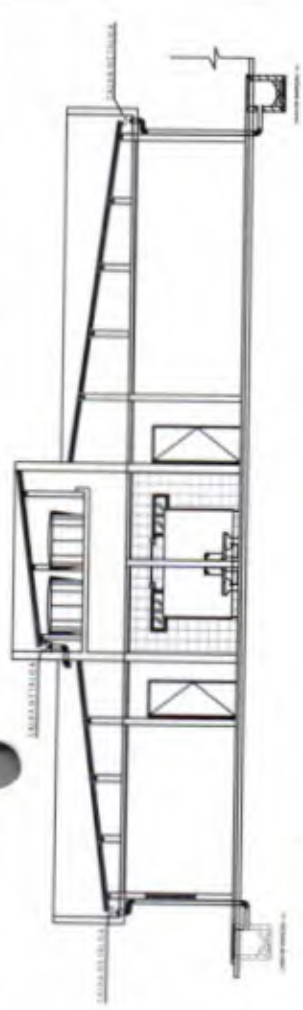

Escala 1/125

LEGENDA	
AP	AREIA DE SERROPOULCO
CE	CIMENTO PORTLAND
BA	BOLO BRANCO
—	DETALE DO CIMENTO
	FORRADA EM TELA

PARA O PROJETO DE ARQUITETURA E DE PAVIMENTAÇÃO, DEVE-SE OBSERVAR:
 1. O PROJETO DE ARQUITETURA DEVE SER ELABORADO DE ACORDO COM O PROJETO DE PAVIMENTAÇÃO.
 2. A EXECUÇÃO DO PROJETO DEVE SER FEITA DE ACORDO COM O PROJETO DE PAVIMENTAÇÃO.
 3. O PROJETO DE PAVIMENTAÇÃO DEVE SER ELABORADO DE ACORDO COM O PROJETO DE ARQUITETURA.
 4. O PROJETO DE PAVIMENTAÇÃO DEVE SER ELABORADO DE ACORDO COM O PROJETO DE ARQUITETURA E COM O PROJETO DE PAVIMENTAÇÃO.
 5. O PROJETO DE PAVIMENTAÇÃO DEVE SER ELABORADO DE ACORDO COM O PROJETO DE ARQUITETURA E COM O PROJETO DE PAVIMENTAÇÃO.



Handwritten signature and text, possibly identifying the contractor or architect.

PLANTA DE COBERTURA - ESCALA 1/200 - ESCALA 1/200
 AREA COBERTORA - 100 M²
 DIREÇÃO DO TERRENO - 720 x 300 - 8100
 PROJETO: PROJETO AGUAS PLUVIAIS - CENTRO DE REFERENCIA DE ASSISTENCIA SOCIAL - CRA
 UNIDADE PARA ALOCAMENTO DE ATÉ 1000 PESSOAS

PREFEITURA MUNICIPAL DE QUIXERAMOBIM
 PERÍODO: 01/02

DETALHE DA CAIXA DE INSPEÇÃO

ESCALA DE BARRAS - CADENUT/04/01

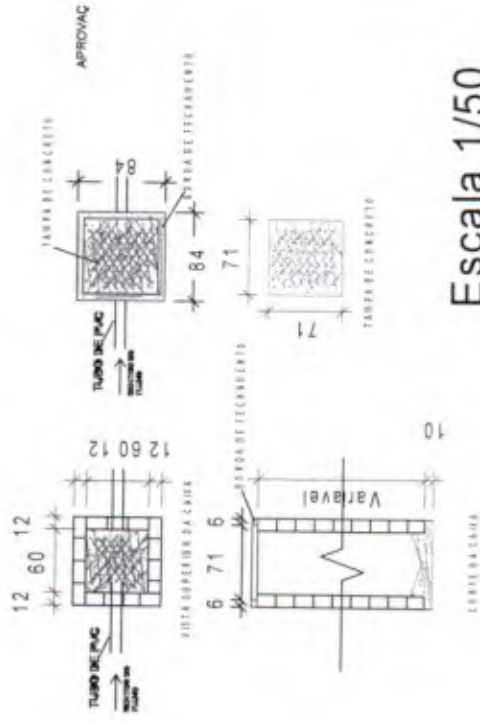

Escala 1/50

LEGENDA	
AP	TUBO DE PVC
CL	CONCRETO
RA	REDE DE ABASTECIMENTO
→	DIREÇÃO DE ESCURAMENTO
—	REDE DE ABASTECIMENTO
—	TUBO DE PVC

NOTA: O PROJETO É DE RESPONSABILIDADE DO PROJETISTA. O PROJETISTA NÃO SE RESPONSABILIZA POR ERROS DE CÁLCULO OU DE EXECUÇÃO. O PROJETISTA NÃO SE RESPONSABILIZA POR ERROS DE CÁLCULO OU DE EXECUÇÃO. O PROJETISTA NÃO SE RESPONSABILIZA POR ERROS DE CÁLCULO OU DE EXECUÇÃO.

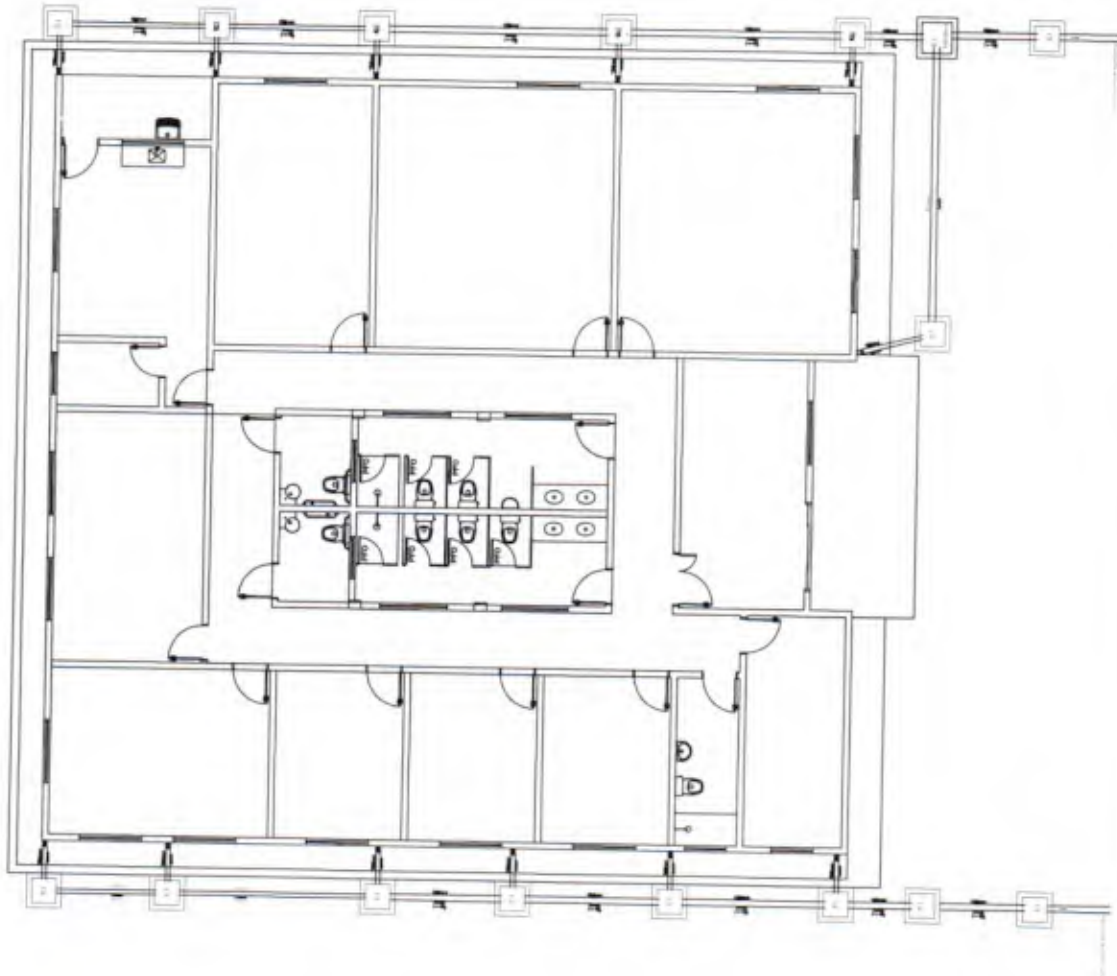

RESPONSÁVEL TÉCNICO

PLANTA BAIXA E DETALHES - ESC 1/125
 ÁREA CONSTRUÇÃO: 380,55M²
 DIMENSÃO DO TERRENO: 22M x 18M - 396M²

AUTOR DO PROJETO
 MINISTÉRIO DO DESENVOLVIMENTO SOCIAL

PREFEITURA MUNICIPAL DE QUIXERAMOBIM

PROJETO ÁGUAS PLUVIAIS - CENTRO DE REFERÊNCIA DE ASSISTÊNCIA SOCIAL - CRAS
 UNIDADE PARA ATENDIMENTO DE 1000 FAMILIARES

BRANCHA
 02/02



Handwritten signature
PROFESSOR RESPONSÁVEL
CARTÃO Nº 000000

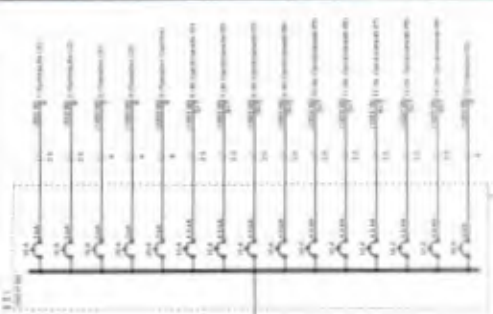

Table with 2 columns: Símbolo (Symbol) and Equipamento (Equipment). It lists various electrical components and their standard symbols.

Table with 2 columns: Símbolo (Symbol) and Equipamento (Equipment). It lists additional electrical components and their standard symbols.

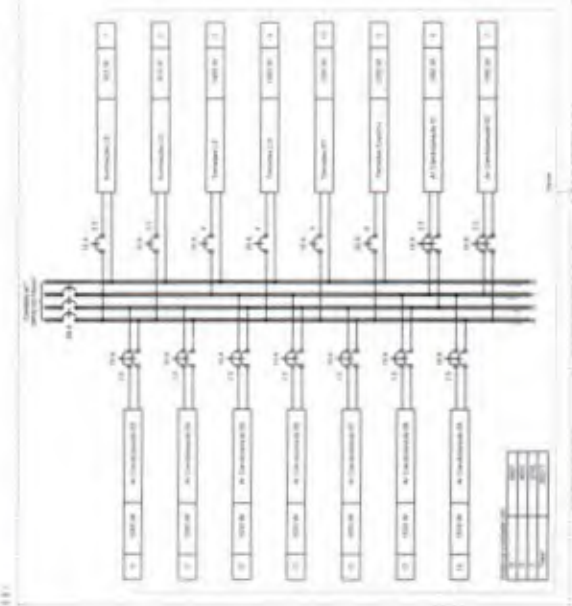
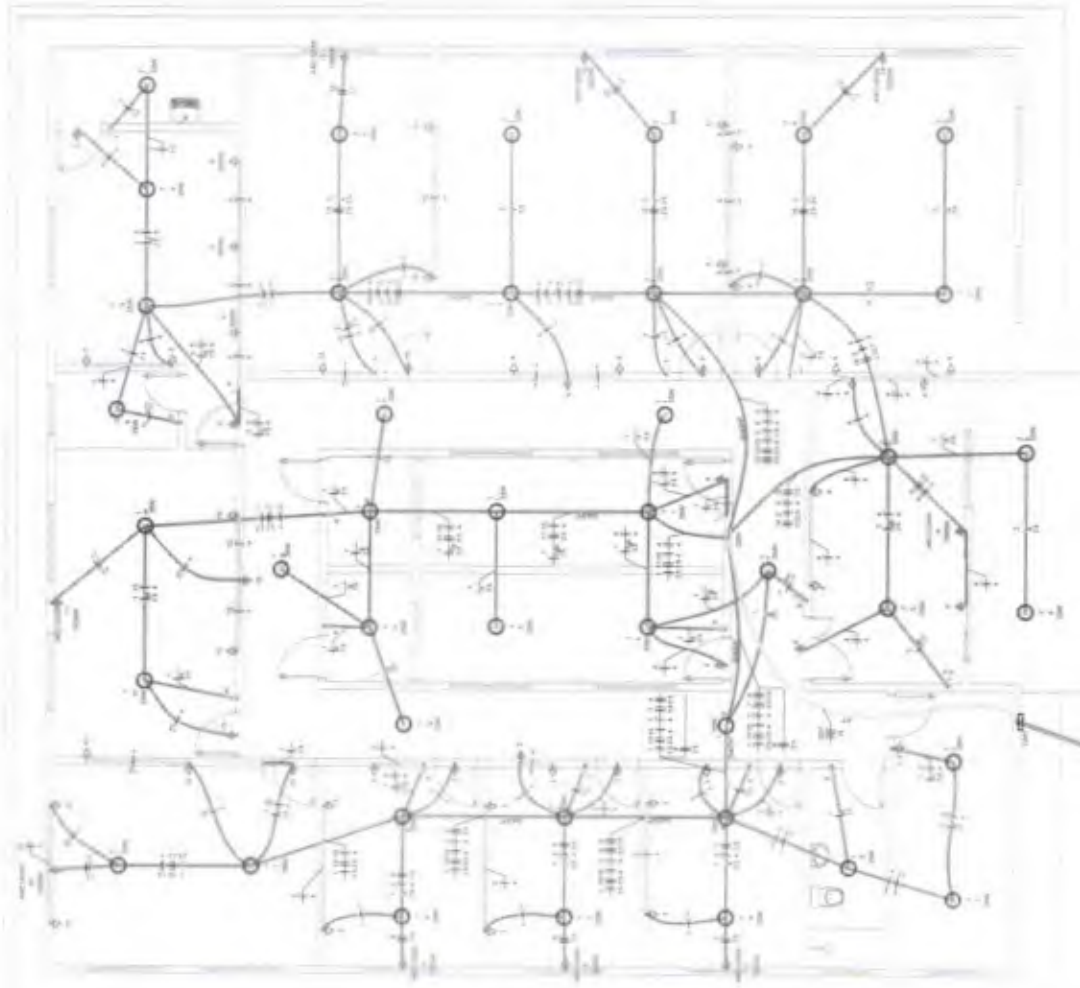

Table with 12 columns: Nº de Equipamento (Equipment No.), Descrição (Description), Nº de Canais (Number of Conduits), and a grid for specifying conduit sizes (e.g., 1/2", 3/4", 1", 1 1/2", 2", 2 1/2", 3", 4", 6", 8", 10", 12").

Table with 2 columns: Equipamento (Equipment) and Canais (Conduits). It provides a summary of conduit requirements for each equipment type.

Table with 2 columns: Equipamento (Equipment) and Canais (Conduits). It provides a summary of conduit requirements for each equipment type.



RESPONSÁVEL TÉCNICO

PROJETO ELETRICO
AREA CONSTRUCOES - 388.0581
DIMENSÃO DO TERRENO 72M X 23M - 2159M²

PROJETO

PROJETO ELETRICO - CENTRO DE REFERENCIA DE ASSISTENCIA SOCIAL - CRAS
UNIDADE PARA ATENDIMENTO DE ATIVIDADES FAMILIARES

PREFEITURA MUNICIPAL DE QUIXERAMOBIM

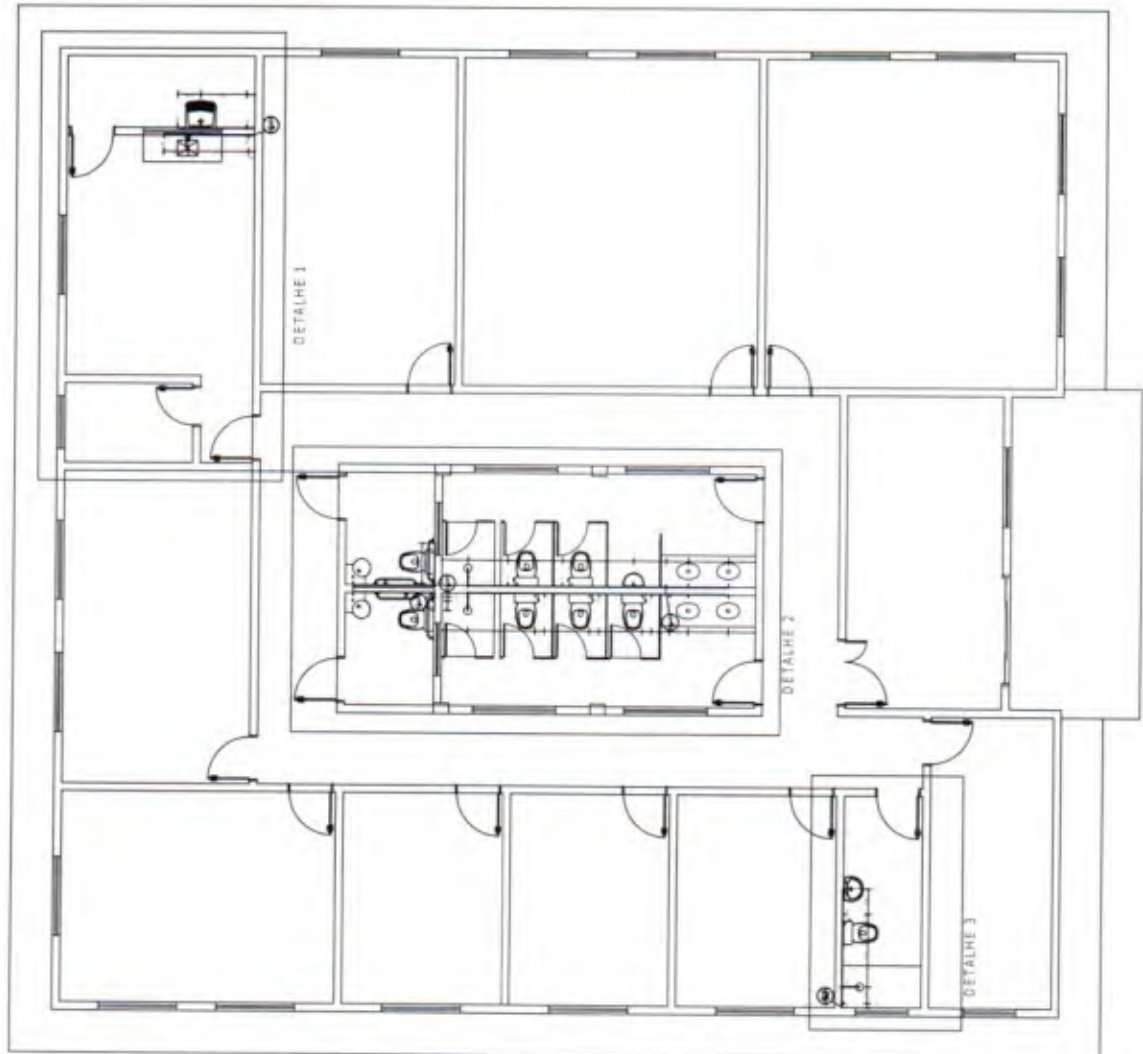

LEGENDA	
01	ALVENARIA
02	ESTRUTURA
03	TELHA
04	ACABAMENTO
05	ACABAMENTO
06	ACABAMENTO
07	ACABAMENTO
08	ACABAMENTO
09	ACABAMENTO
10	ACABAMENTO
11	ACABAMENTO
12	ACABAMENTO
13	ACABAMENTO
14	ACABAMENTO
15	ACABAMENTO
16	ACABAMENTO
17	ACABAMENTO
18	ACABAMENTO
19	ACABAMENTO
20	ACABAMENTO
21	ACABAMENTO
22	ACABAMENTO
23	ACABAMENTO
24	ACABAMENTO
25	ACABAMENTO
26	ACABAMENTO
27	ACABAMENTO
28	ACABAMENTO
29	ACABAMENTO
30	ACABAMENTO
31	ACABAMENTO
32	ACABAMENTO
33	ACABAMENTO
34	ACABAMENTO
35	ACABAMENTO
36	ACABAMENTO
37	ACABAMENTO
38	ACABAMENTO
39	ACABAMENTO
40	ACABAMENTO
41	ACABAMENTO
42	ACABAMENTO
43	ACABAMENTO
44	ACABAMENTO
45	ACABAMENTO
46	ACABAMENTO
47	ACABAMENTO
48	ACABAMENTO
49	ACABAMENTO
50	ACABAMENTO
51	ACABAMENTO
52	ACABAMENTO
53	ACABAMENTO
54	ACABAMENTO
55	ACABAMENTO
56	ACABAMENTO
57	ACABAMENTO
58	ACABAMENTO
59	ACABAMENTO
60	ACABAMENTO
61	ACABAMENTO
62	ACABAMENTO
63	ACABAMENTO
64	ACABAMENTO
65	ACABAMENTO
66	ACABAMENTO
67	ACABAMENTO
68	ACABAMENTO
69	ACABAMENTO
70	ACABAMENTO
71	ACABAMENTO
72	ACABAMENTO
73	ACABAMENTO
74	ACABAMENTO
75	ACABAMENTO
76	ACABAMENTO
77	ACABAMENTO
78	ACABAMENTO
79	ACABAMENTO
80	ACABAMENTO
81	ACABAMENTO
82	ACABAMENTO
83	ACABAMENTO
84	ACABAMENTO
85	ACABAMENTO
86	ACABAMENTO
87	ACABAMENTO
88	ACABAMENTO
89	ACABAMENTO
90	ACABAMENTO
91	ACABAMENTO
92	ACABAMENTO
93	ACABAMENTO
94	ACABAMENTO
95	ACABAMENTO
96	ACABAMENTO
97	ACABAMENTO
98	ACABAMENTO
99	ACABAMENTO
100	ACABAMENTO

PMQ - COMISSÃO DE LICITAÇÃO
 Rubrica
 949
[Handwritten Signature]

RESPONSÁVEL TÉCNICO _____

PLANTA BAIXA - ESC. 1/100
 ÁREA CONSTRUÍDA: 360,95M²
 DIMENSÃO DO TERRENO: 72M X 38M = 835M²

AUTOR DO PROJETO
 MINISTÉRIO DO DESENVOLVIMENTO SOCIAL

PROJETO HIDRÁULICO - CENTRO DE REFERÊNCIA DE ASSISTÊNCIA SOCIAL - CRAS
 UNIDADE PARA ATENDIMENTO DE ATÉ 1000 FAMILIARES

PREFEITURA MUNICIPAL DE QUIXERAMOBIM

FRANCHA
 01/02

PMQ - COMISSÃO DE LICITAÇÃO
 Rubrica

FOLHA
 02/02

PREFEITURA MUNICIPAL DE QUIXERAMOBIM

RESPONSÁVEL TÉCNICO

PLANTA BARRAS E DETALHE - ESC 1/125
 ÁREA CONSTRUÍDA - 360,95M²
 DIMENSÃO DO TERRENO - 22M X 17M - 376M²

AUTOR DO PROJETO
 MINISTÉRIO DO DESENVOLVIMENTO SOCIAL

PROJETO HIDRÁULICO - CENTRO DE REFERÊNCIA DE ASSISTÊNCIA SOCIAL - CRAS
 UNIDADE PARA ATENDIMENTO DE 1000 FAMILIARES

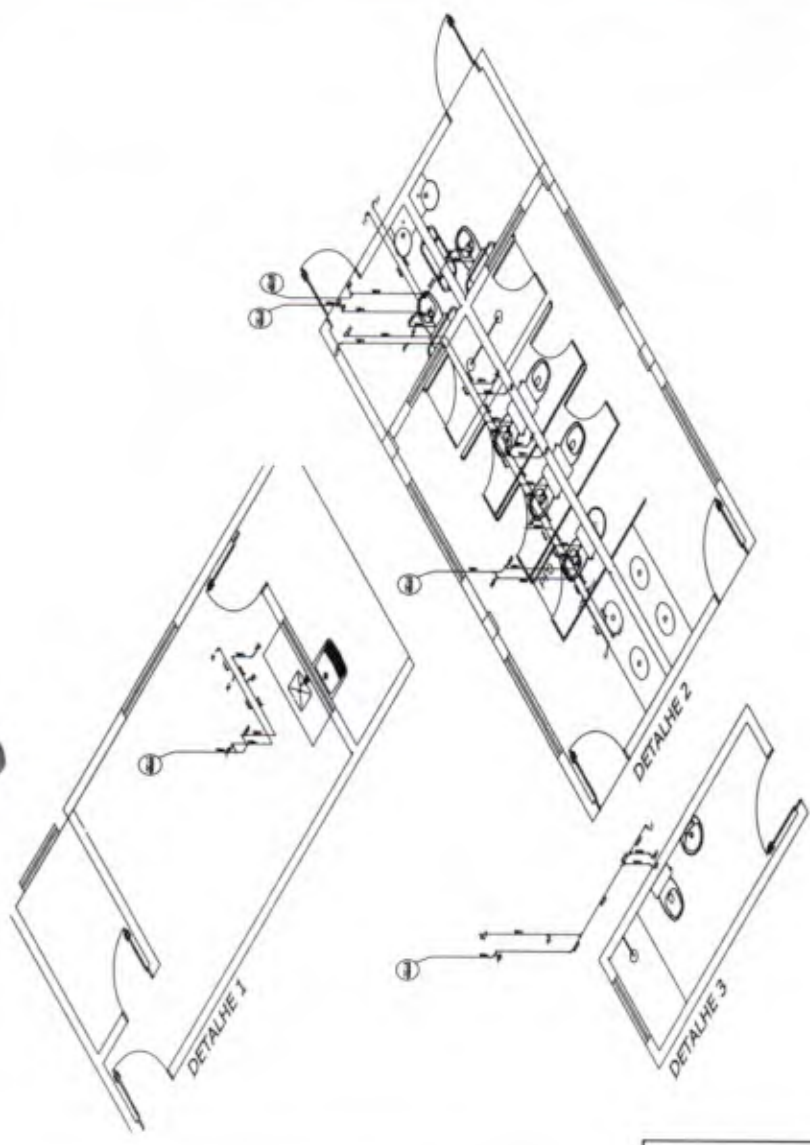

Handwritten signature

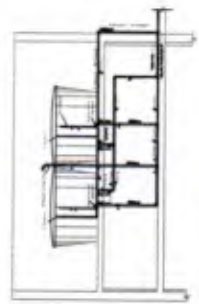

Alturas de pontos d'água

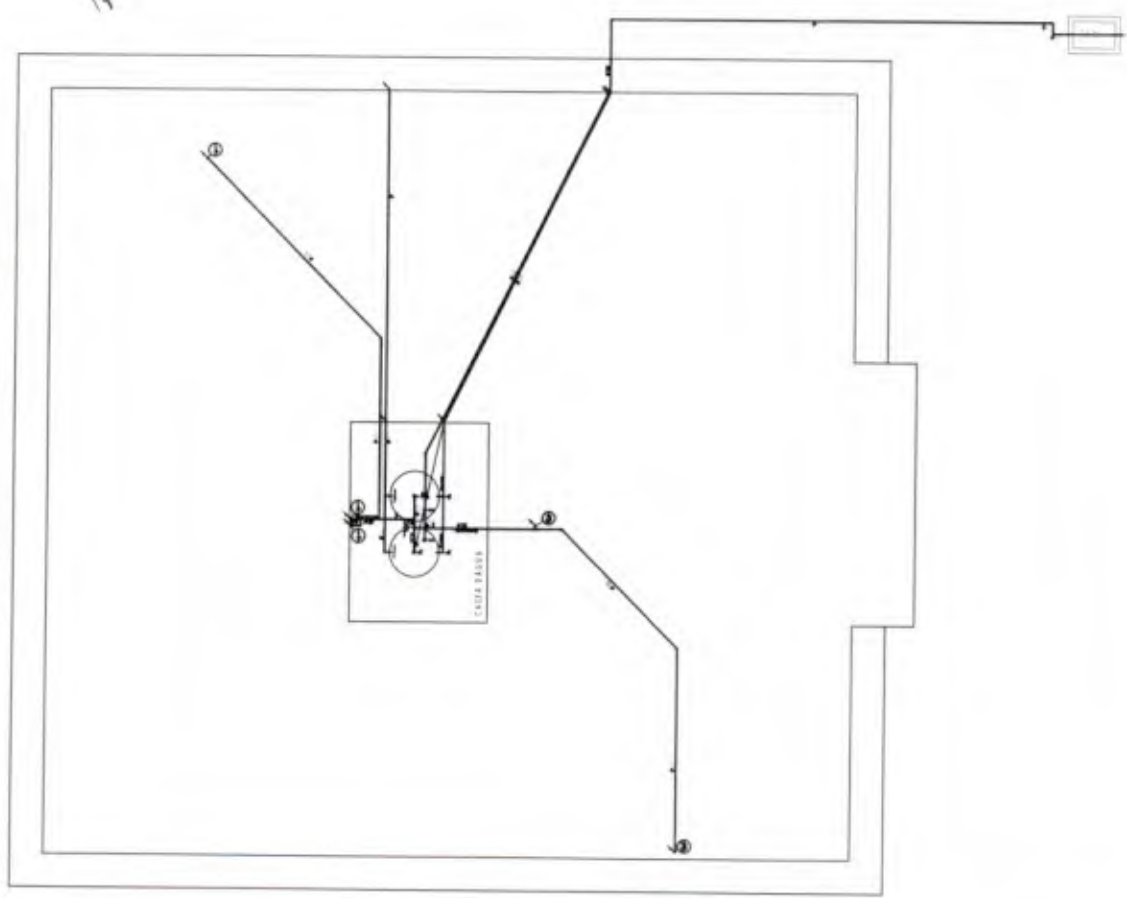

FOSSA SÉPTICA
FS-Ø140-h250

SUMIDOURO
SM-Ø200-h300

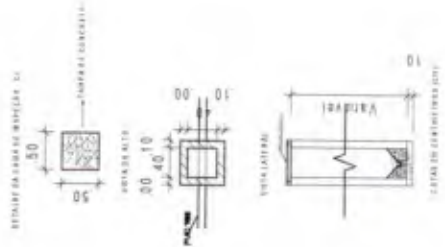
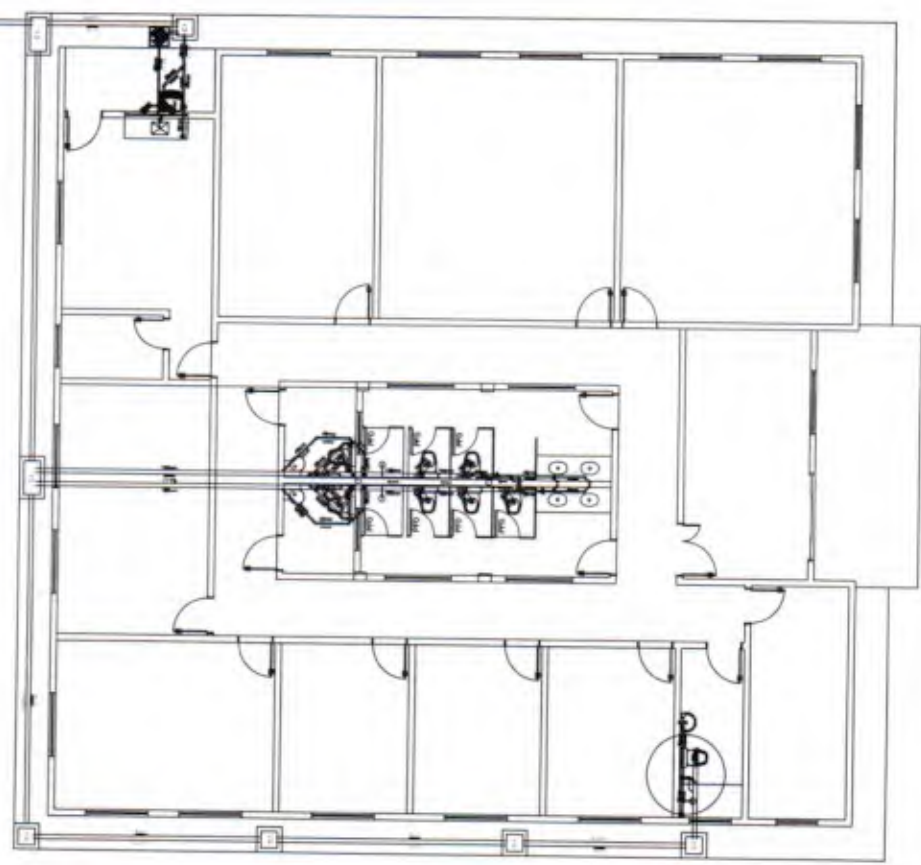
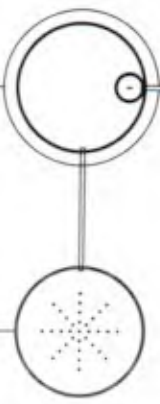

LEGENDA

S.S.	SANITÁRIO
C.S.A.	CANALIZAÇÃO SANITÁRIA
C.E.	CANALIZAÇÃO DE ESGOTO
S.S.	SANITÁRIO
Ø	DIÂMETRO DE TUBULAÇÃO
1	INDICADOR DE TUBULAÇÃO DE 10cm

1. Este plano e especificações devem ser de fácil leitura, interpretação, execução e instalação. O autor do projeto não se responsabiliza por erros de interpretação ou execução. O construtor deve seguir as normas técnicas e regulamentações vigentes. O projeto é de caráter informativo e não constitui oferta de obra. O autor não se responsabiliza por danos ou prejuízos decorrentes da utilização indevida do projeto.

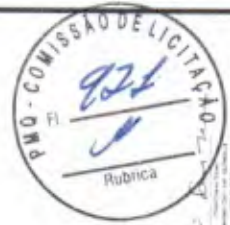

RESPONSÁVEL TÉCNICO

PLANTA BAIXA - ESC. 1/175
ÁREA CONSTRUÍDA: 310,95M²
DIMENSÃO DO TERRENO: 22M X 16M = 352M²

AUTOR DO PROJETO
MINISTÉRIO DO DESENVOLVIMENTO SOCIAL

PROJETO HIDROSSANITÁRIO - CENTRO DE REFERÊNCIA DE ASSISTÊNCIA SOCIAL - CRAS
UNIDADE PARA ATENDIMENTO DE ATÉ 1000 FAMILIARES

PREFEITURA MUNICIPAL DE QUIXERAMOBIM

PRIMEIRA
01/01

Francisca Tezza
 Engenheira Civil
 CRM: 10896

TOTAL
 VALOR
 DATA
 06/09/2023

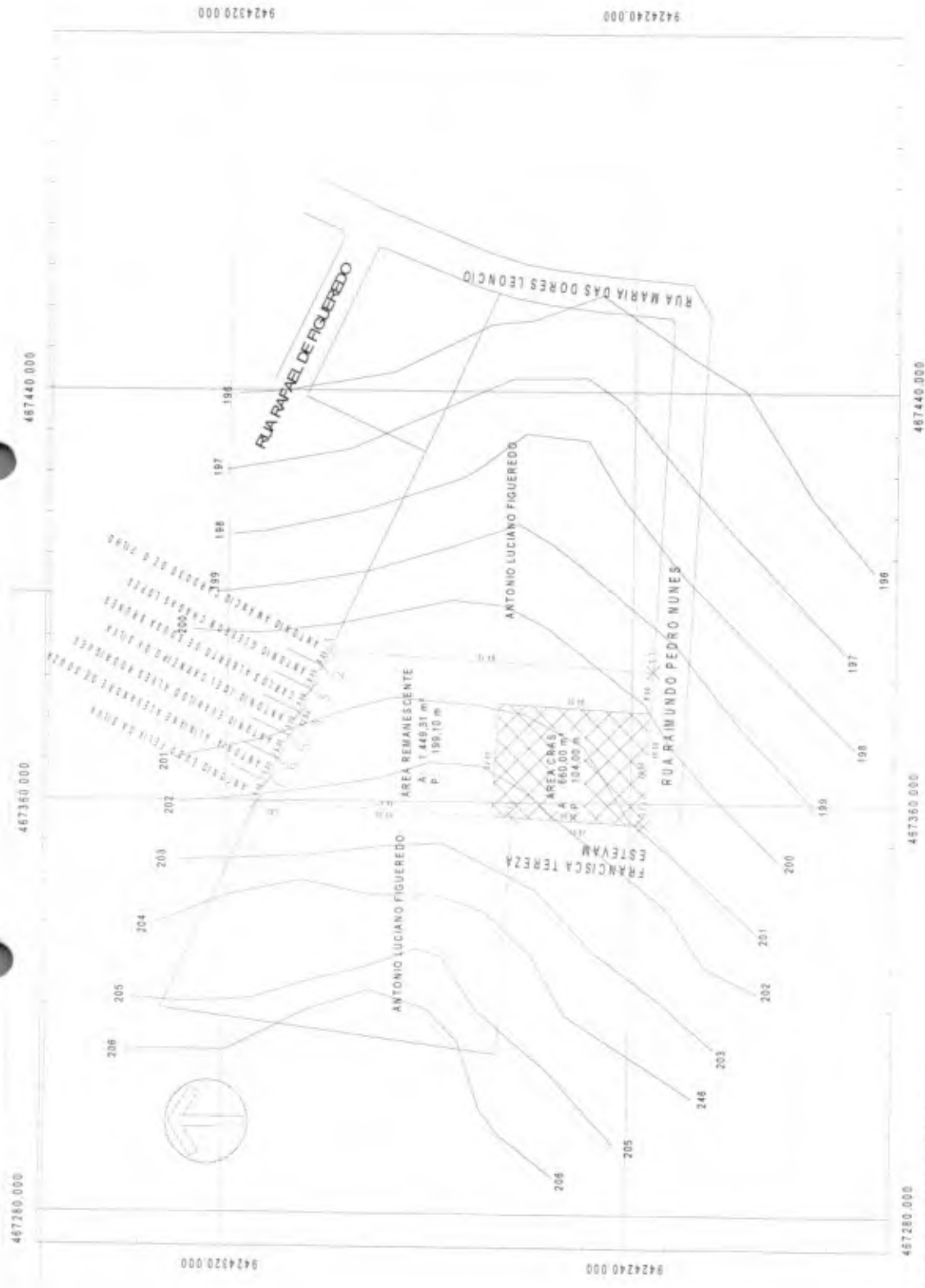

QUADRO DE COORDENADAS

PONTOS	LATITUDE	LONGITUDE	PONTOS	LATITUDE	LONGITUDE
1	9424299,841	467369,092	7	9424311,916	467363,604
2	9424301,213	467386,196	8	9424313,831	467359,757
3	9424303,361	467381,691	9	9424263,402	467357,079
4	9424305,501	467377,163	10	9424237,439	467355,701
5	9424307,642	467372,644	11	9424235,632	467385,656
6	9424309,783	467368,126			

COORDENADAS UTM
 DATUM: SBRGAS-2000
 ZONA: 18S

CLIENTE: PREFEITURA MUNICIPAL DE QUIMERAMOMIM
 ENDEREÇO: RUA SERRADO TIPO 300, BARRIO DE VIZOZINHO, QUIMERA-MOMIM, MATO GROSSO DO SUL
 CEP: 76200-000

PROJETO: PROJETO DE LICITAÇÃO Nº 003/2023
 DATA: 06/09/2023

R

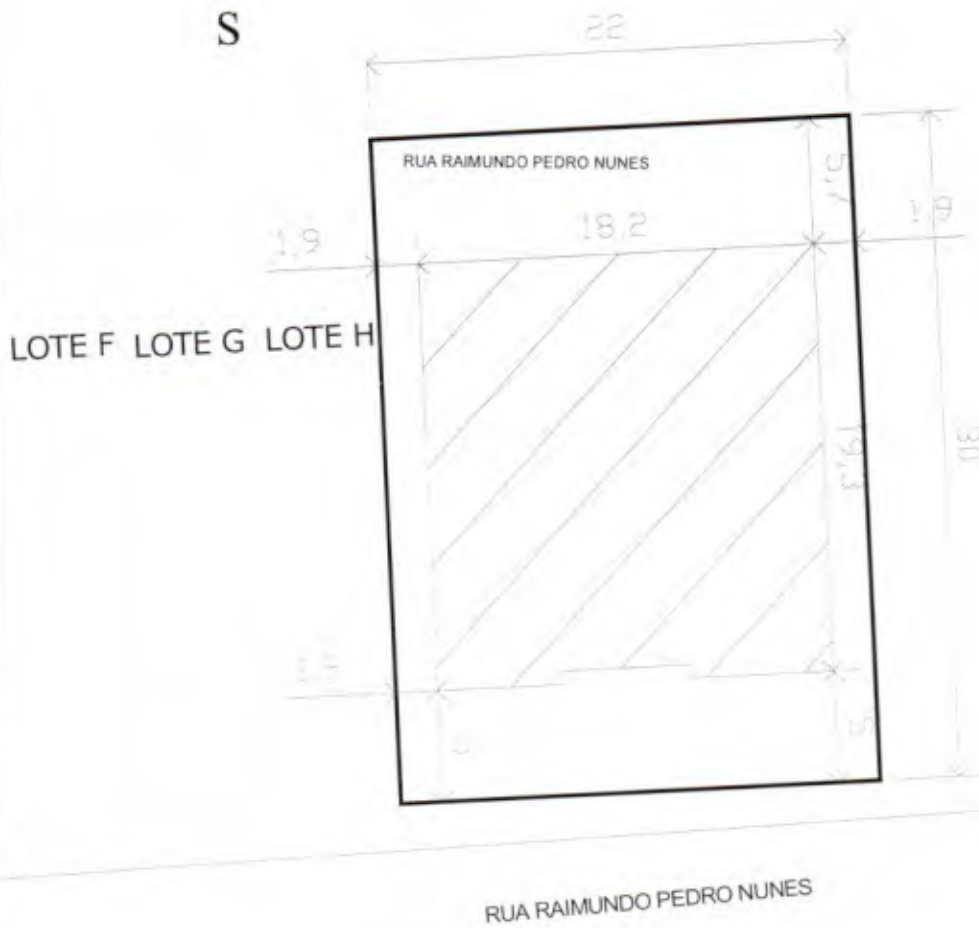

LOTE N LOTE O LOTE P LOTE Q LOTE R

[Handwritten signature]
Arquiteto(a) Responsável
RUBRICA

AUTOR DO PROJETO

MINISTÉRIO DO DESENVOLVIMENTO
SOCIAL
ÁREA CONSTRUÍDA: 360,95M²

PLANTA DE LOCAÇÃO - ESC 1/300

DIMENSÃO DO TERRENO:
22M X 30M = 660M²

RESPONSÁVEL TÉCNICO

PREFEITURA MUNICIPAL DE QUIXERAMOBIM

PROJETO

PROJETO ARQUITETÔNICO - CENTRO DE REFERÊNCIA DE ASSISTÊNCIA SOCIAL - CRAS
UNIDADE PARA ATENDIMENTO DE ATÉ 1000 FAMÍLIAS/ANO

PRANCHA:

2/10

[Handwritten mark]

Mapa de Localização / Situação do Imóvel

Construção de CRAS no Bairro Maravilha - Quixeramobim-CE
Coordenada UTM: 467355,701,9424237,439

Mateus Supermercados
Restaurante e Pizzaria

Hotel Veredas do Seridó

CE-265

Legenda

- Localda Obra
- Mateus Supermercados
- Poço Grande
- Rodovia CE 060
- Via de Acesso a Obra

PMO.COM
924
Rubricado
10006
11/11/2024

Google Earth

Imagem © 2024, Airbus



GOVERNO MUNICIPAL DE
QUIXERAMOBIM

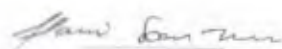

13. ANEXOS

PAULO CÉSAR LIMA
PREFEITO MUNICIPAL DE QUIXERAMOBIM
CEP 63.800-000

PREFEITURA DE QUIXERAMOBIM

CNPJ N° 07.744.303/0001-68 | CGF N° 06.920.168-4 | Tel.: 88 3441-1273

Rua Dr. Alvaro Fernandes, 36/42 | Centro | Quixeramobim/CE | CEP 63.800-000

Site: www.quixeramobim.ce.gov.br



2º OFÍCIO REGISTRO DE IMÓVEIS

TABELIONATO DE NOTAS, PROTESTO DE TÍTULOS, REGISTRO CIVIL DAS PESSOAS JURÍDICAS, REGISTRO DE IMÓVEIS, REGISTRO TÍTULOS E DOCUMENTOS.

OFICIAL DE REGISTROS PÚBLICOS DANIEL QUEIROZ ROCHA
SUBSTITUTO: MANSUEL BRAGA ROCHA NETO E FRANCISCO JOSÉ FERREIRA

RUA BOUGEVAL LEÃO 678 - CENTRO
QUIXERAMOBIM/CE - CEP 63.800-000

FONE: (088) 2149-5270

CNM: 019968.2.0008033-91

MATRÍCULA

8033

Data:	01/11/2023
Livro:	2
Ficha	1
Rubrica:	<i>AD</i>



IMÓVEL: um terreno urbano próprio para edificação, situado na Rua Wellington Martins, com a frente para o lado norte, no Bairro Antonio Sisnando, nesta cidade, medindo e limitando-se da seguinte maneira: ao leste: - Do ponto 03 (468205.742 W; 9424986.624 S) ao Ponto 04 (468213.574 W; 9425007.182 S) e medindo 22,00 metros, limita-se com a Prefeitura Municipal de Quixeramobim; ao norte: - Do Ponto 04 (468213.574 W; 9425007.182 S) ao Ponto 01 (468186.000 W; 9425019.000 S) e medindo 30,00 metros, limita-se com a Rua Wellington Martins; ao oeste: - Do Ponto 01 (468186.000 W; 9425019.000 S) ao Ponto 02 (468178.168 W; 9424998.441 S) e medindo 22,00 metros, limita-se com Terreno da Paróquia de Santo Antônio; ao sul: - Do Ponto 02 (468178.168 W; 9424998.441 S) ao Ponto 03 (468205.742 W; 9424986.624 S) e medindo 30,00 metros, limita-se com a IBAMA - Instituto Brasileiro do Meio Ambiente, perfazendo uma área total de 660,00m². Proprietário: MUNICÍPIO DE QUIXERAMOBIM, Estado do Ceará, inscrito no CNPJ n.º 07.744.303/0001-68. Número do registro anterior: AV-19/2348, do livro n.º 2, de Registro Geral, do Registro de Imóveis desta comarca, em data de 01 de novembro de 2023. O referido é verdade. Dou fé. Data supra. Eu, (Francisco José Ferreira), Oficial Substituto, a digitei e subscrevo // // // // //

CERTIFICO, a requerimento da parte interessada, que revendo no Cartório a meu cargo as Fichas de Registro de Imóveis, deles às fls. 001/001 da Matrícula n.º 8033, datada de 01/11/2023, reproduzida neste ato por cópia fiel da supracitada matrícula, da qual não consta nenhum outro lançamento até a presente data. Emitida na forma do art. 19 § 1º da Lei 6.015/73. O referido é verdade, dou fé. // // // //

QUIXERAMOBIM/CE, 19 de janeiro de 2024

Tayssa Lourenço de Sousa
TAYSSA LOURENÇO DE SOUSA
ESCREVENTE AUTORIZADA

CUSTAS E EMOLUMENTOS INCIDENTES	
Nº de Atendimento:	
Total de Emolumentos:	R\$ 36,35
Total FERMOJU:	R\$ 1,79
Total FRMMP:	R\$ 1,82
Total FAADEP:	R\$ 1,82
Total Selos:	R\$ 9,99
Valor Total:	R\$ 51,77
Detalhamento de cobrança / Listagem dos códigos da tabela de emolumentos envolvidos (1) 007019 / (1) 007020	





DECLARAÇÃO DE APROVAÇÃO DO PROJETO

Eu, **ANTONIO CLIDENOR GENUINO DE MEDEIROS**, CPF N° 223.239.293-72, na condição de SECRETÁRIO MUNICIPAL DE DESENVOLVIMENTO URBANO E INFRAESTRUTURA, DECLARO para os devidos fins, junto ao Ministério do Desenvolvimento e Assistência Social (MIDAS) e a Caixa Econômica Federal que o projeto de Construção de Centro de Referência de Assistência Social no bairro Maravilha no município de QUIXERAMOBIM-CE, conforme objeto do Contrato de Repasse N° 943919/2023, Operação N° 108578-61, estão elaborados de forma adequada seguindo todas as exigências de normas técnicas, e assim estão aprovados para execução.

Quixeramobim (CE), 22 de janeiro de 2024.

ANTONIO CLIDENOR GENUINO DE MEDEIROS
Secretário Municipal de Desenvolvimento Urbano e Infraestrutura
Quixeramobim-CE



LICENÇA 018/2023

LICENÇA AMBIENTAL ÚNICA -LAU

Processo nº 3512/2023



A AUTARQUIA MUNICIPAL DE MEIO AMBIENTE – AMAQUI, no uso de suas atribuições, através da Superintendente da AMAQUI, concede a presente licença que autoriza a:

Nome/Razão Social: PREFEITURA MUNICIPAL DE QUIXERAMOBIM

CPF/CNPJ: 07.744.303/0001-68

Endereço da atividade: Bairro Maravilha- Zona Urbana -Quixeramobim – CE.

Atividade: CONSTRUÇÃO CIVIL : Construção do Centro de Referência de Assistência Social

Emissão: 10/11/2023

Validade até: 09/11/2025

Licença ambiental única – LAU – AMAQUI referente a atividade: CONSTRUÇÃO CIVIL : **Construção do Centro de Referência de Assistência Social do Bairro da Maravilha**, área construída de 360,95m² conforme plantas anexadas ao processo. Localizado Bairro Antonio Cisnando – Zona Urbana -Quixeramobim – CE.

CONDICIONANTES ESPECÍFICAS:

- O empreendimento urbano deverá comunicar previamente a AMAQUI encerramento ou suspensão das atividades;
- Seguir os Critérios da Norma Brasileira - NBR 15575 em vigor desde julho de 2013, Norma de Desempenho de Edificação Habitacionais;
- Seguir a **Lei Municipal Nº 1812/2000** sobre Código de Obras e Posturas na Pag; 26, Art; 10 ,11 Pag; 27, Art; 12,13,14,15 que o limite mínimo a serem respeitado quando a construção em margens de cursos d'água, de 15 (Quinze) metros do afastamento da APP.
- Promover a manutenção adequada dos equipamentos e maquinários;
- Classificar, armazenar e promover a destinação final dos resíduos sólidos produzidos no empreendimento urbano seguindo criteriosamente a **NBR10. 000/04** e a **Lei Nº 12.305, de 02/08/2010**, que institui a Política Nacional de Resíduos Sólidos.
- De acordo com o decreto municipal de Quixeramobim- CE Nº **5.015/2022** que trata da remoção de entulhos no município que aquele que produz entulhos de construção, detritos industriais e

R



outros resíduos sólidos serão responsáveis por descartá-los.

Condicionantes gerais:

- Submeter à prévia análise da **AUTARQUIA MUNICIPAL DE MEIO AMBIENTE - AMAQUI**, qualquer alteração que se faça necessário ao empreendimento;
- Manter esta licença e demais documentos relativos ao cumprimento dos condicionantes ora estabelecidos, disponíveis à fiscalização da **AMAQUI**;
- A **AMAQUI**, mediante ação motivada, poderá modificar os condicionantes e as medidas de controle e adequação, suspender ou cancelar esta licença caso ocorra:
 - ✓ Violação ou inadequação de quaisquer condicionantes ou normas legais;
 - ✓ Omissão ou falsa descrição de informações relevantes que subsidiaram a expedição desta licença;
 - ✓ Graves riscos ambientais e de saúde.
- A constatação da falsa declaração implica em suspensão ou cancelamento da licença expedida, sem prejuízo das sanções administrativas, civis e penais cabíveis, bem como do dever de recuperar os danos ambientais causados, conforme Artigo 27, da Resolução COEMA n° 02, de 11 de abril de 2019;
- Qualquer modificação do empreendimento deverá ser avisada previamente a **AMAQUI**, estando o interessado sujeito as sanções prevista da Lei Federal n° 9.605 de 1998 – Lei de Crimes Ambientais.
- A atividade contemplada nesta Resolução está sujeita ao monitoramento e fiscalização pelo órgão ambiental competente, para fins de verificação de veracidade das informações pelo ente público interessado, Artigo 39, da Resolução COEMA n° 02/2019.

Condicionantes com prazo:

- **Publicar o recebimento desta licença no prazo de até 10 (dez) dias, ocorridos subsequentes à data da sua concessão, em cumprimento à Lei Federal N° 10.650, de abril de 2003 e Resolução CONAMA N° 006, de janeiro de 1986.**
- **Fixar em local de fácil visualização, a Placa indicativa do Licenciamento Ambiental, no prazo de 30 (trinta) dias conforme modelo disponibilizado na Autarquia do Meio Ambiente de Quixeramobim - (AMAQUI);**
- **A apresentar a após o recebimento desta Licença no prazo de 30 (trinta) dias o Alvará de construção expedido pelo Município a Autarquia Municipal de Meio Ambiente de**

R



Quixeramobim – AMAQUI.

- A renovação desta Licença poderá ser protocolada em até **60 (sessenta)** dias antes da expiração do seu prazo de validade, conforme Resolução COEMA nº 02, de 11 de abril de 2019, o que lhe conferirá a prorrogação automática de seu prazo da validade até a manifestação definitiva da **AMAQUI**. Caso o interessado protocole a solicitação da renovação antes do vencimento da licença, porém após o prazo, não terá direito à prorrogação automática da validade da Licença.

Advertência:

O descumprimento das condicionantes da presente licença implicará na aplicação das penalidades previstas na legislação ambiental, sem prejuízo da obrigação de reparar quaisquer danos ambientais causados.

AUTARQUIA MUNICIPAL DE MEIO AMBIENTE – AMAQUI
EUCLIDES PIMENTA NETO



PREFEITURA MUNICIPAL DE QUIXERAMOBIM
PROCESSO Nº 2415051402-CE



ANEXO II DO EDITAL - MODELO DE PROPOSTA DE PREÇOS

(Este anexo é um modelo e deve ser feito em papel timbrado do licitante)

A

PREFEITURA MUNICIPAL DE QUIXERAMOBIM

REF. CONCORRÊNCIA PÚBLICA Nº 2415051402-CE

DADOS DO PROPONENTE

RAZÃO SOCIAL/NOME:

ENDEREÇO COMPLETO:

CNPJ/CPF Nº:

TELEFONE:

E-MAIL:

DADOS BANCÁRIOS:

REPRESENTANTE LEGAL:

CPF Nº:

Apresentamos a Vossas Senhorias, nossa proposta de preços em referência processo acima citado, cujo objeto é o(a) **CONSTRUÇÃO DE CENTRO DE REFERÊNCIA DE ASSISTÊNCIA SOCIAL - CRAS, NO BAIRRO MARAVILHA, NO MUNICÍPIO DE QUIXERAMOBIM, CONFORME TERMO DE CONVÊNIO Nº 943919/2023, CELEBRADO ENTRE O MUNICÍPIO DE QUIXERAMOBIM/CE E O MINISTÉRIO DO DESENVOLVIMENTO E ASSISTÊNCIA SOCIAL, FAMÍLIA E COMBATE À FOME, DE INTERESSE DA SECRETARIA DO TRABALHO E ASSISTÊNCIA SOCIAL.**, tudo conforme especificações constantes no Anexo I – Termo de Referência do Edital, parte integrante deste processo, conforme especificações abaixo:

ITEM	DESCRIÇÃO	UNIDADE	QTD.	VALOR UNIT.	VALOR TOTAL
VALOR GLOBAL					

Valor Global da Proposta: R\$ _____ (_____)

Prazo de execução dos serviços: Conforme o Edital.

Validade da Proposta: 60 (sessenta) dias no mínimo.

O licitante declara que, nos valores apresentados acima, estão inclusos todos os tributos, encargos trabalhistas, previdenciários, fiscais e comerciais, taxas, fretes, seguros, deslocamentos de pessoal, custos e demais despesas que possam incidir sobre a execução dos serviços licitado, inclusive a margem de lucro, e que estão em conformidade com o Projeto Básico, Memorial descritivo dos Serviços, Cronograma físico financeiro, planilha orçamentária, edital e seus anexos.

O licitante declara que tem o pleno conhecimento, aceitação e cumprirá todas as obrigações contidas no anexo I – Termo de Referência deste Edital.

Local e data

Carimbo da empresa/Assinatura do responsável



ANEXO III DO EDITAL - MODELO DE DECLARAÇÃO UNIFICADA

(Este anexo é um modelo e deve ser feito em papel timbrado do licitante)

Ao(a) Agente de Contratação/Comissão de Contratação do(a) PREFEITURA MUNICIPAL DE QUIXERAMOBIM

CONCORRÊNCIA PÚBLICA Nº 2415051402-CE

Pelo presente instrumento, a empresa, CNPJ nº, com sede na, através de seu representante legal infra-assinado, **DECLARA** que:

- a) - Declaração que cumpre os documentos de habilitação e a conformidade da proposta com as exigências do edital;
- b) - Declaração que inexistem fatos impeditivos para sua habilitação no certame, ciente da obrigatoriedade de declarar ocorrências posteriores;
- c) - Declaração que está ciente e concorda com as condições contidas no Edital e seus anexos;
- d) - Declaração que cumpre as exigências de reserva de cargos para pessoa com deficiência e para reabilitado da Previdência Social, de que trata o art. 93 da Lei nº 8.213/91;
- e) - Declaração que não emprega menor de 18 anos em trabalho noturno, perigoso ou insalubre e não emprega menor de 16 anos, salvo menor, a partir de 14 anos, na condição de aprendiz, nos termos do artigo 7º, XXXIII, da Constituição.

Declara ainda, para os devidos fins de direito, na qualidade de Proponente dos procedimentos licitatórios instaurados por essa municipalidade, que o(a) responsável legal da empresa é o(a) Sr.º(a), Portador(a) do RG sob o nº, e CPF sob o nº, cuja função/cargo é(sócio / administrador / procurador / diretor / etc), responsável ainda pela assinatura do Contrato / Ata de Registro de Preço.

Declara por fim, para os devidos fins de direito, que em caso de qualquer comunicação futura referente a este processo licitatório, bem como em caso de eventual contratação, concordo que o Contrato / Ata de Registro de Preços seja encaminhado para o seguinte endereço:

E-mail:

Telefone: (DDD)-.....

Caso altere o citado e-mail ou telefone comprometo-me em protocolizar pedido de alteração junto a PREFEITURA MUNICIPAL DE QUIXERAMOBIM, sob pena de ser considerado como intimado nos dados anteriormente fornecidos.

_____, _____ de _____ de _____.

Nome e número da identidade do declarante
(representante legal da empresa)

CARIMBO CNPJ



ANEXO IV DO EDITAL - MINUTA DO TERMO DE CONTRATO

CONTRATO Nº _____

CONTRATO QUE ENTRE SI CELEBRAM, DE UM LADO O MUNICÍPIO DE QUIXERAMOBIM, ATRAVÉS DO(A) _____ E DO OUTRO A EMPRESA _____, PARA O FIM QUE NELE SE DECLARA

O MUNICÍPIO DE QUIXERAMOBIM - CE, pessoa jurídica de direito público interno, inscrita no CNPJ/MF sob o nº 07.744.303/0001-68 e CGF Nº 06.920.168-4, com sede de sua Prefeitura Municipal na Rua Dr. Álvaro Fernandes, nº 36/42, Centro, CEP: 63.800-000 – Quixeramobim-Ceará, por intermédio do(a) _____, sediada na _____, neste ato representado(a) pelo(a) respectivo(a) Secretário(a) Municipal Sr./Sra. _____, inscrito(a) no CPF sob o nº _____, doravante denominado(a) **CONTRATANTE**, e de outro lado, a EMPRESA _____, sediada na _____, inscrita no CNPJ sob o nº _____, por seu(s) representante(s) legal(is) Sr./Sra. _____, inscrito(a) no CPF sob o nº _____, doravante denominada **CONTRATADA**, tendo em vista o que consta no Processo Administrativo nº 150208040004 e em observância às disposições da Lei nº 14.133 de 1º de abril de 2021, e demais legislações aplicáveis, resolvem celebrar o presente Termo de Contrato, decorrente do Processo Licitatório sob a modalidade **CONCORRÊNCIA PÚBLICA** tombado sob o nº 2415051402-CE, mediante as cláusulas e condições a seguir anunciadas:

CLÁUSULA PRIMEIRA – DA FUNDAMENTAÇÃO LEGAL

1.1 - O presente contrato tem como fundamento o Edital do(a) **CONCORRÊNCIA PÚBLICA** nº 2415051402-CE e seus anexos, os preceitos do Direito Público, a Lei Federal nº 14.133, de 1º de abril de 2021, e normativos internos.

CLÁUSULA SEGUNDA - DO OBJETO

2.1 - Constitui objeto da presente avença, o(a) **CONSTRUÇÃO DE CENTRO DE REFERÊNCIA DE ASSISTÊNCIA SOCIAL - CRAS, NO BAIRRO MARAVILHA, NO MUNICÍPIO DE QUIXERAMOBIM, CONFORME TERMO DE CONVÊNIO Nº 943919/2023, CELEBRADO ENTRE O MUNICÍPIO DE QUIXERAMOBIM/CE E O MINISTÉRIO DO DESENVOLVIMENTO E ASSISTÊNCIA SOCIAL, FAMÍLIA E COMBATE À FOME, DE INTERESSE DA SECRETARIA DO TRABALHO E ASSISTÊNCIA SOCIAL**, nas condições estabelecidas no Anexo I - Termo de Referência do Edital.

2.2 - Dos itens contratados:

ITEM	DESCRIÇÃO	UNID.	QTD.	VALOR UNIT.	VALOR TOTAL
TOTAL: R\$					

2.3 - Vinculam esta contratação, independentemente de transcrição:

2.3.1 - O Edital do Processo Licitatório nº 2415051402-CE e seus anexos.

2.3.2 - A Proposta da contratada.

2.3.3 - Eventuais anexos dos documentos supracitados.

CLÁUSULA TERCEIRA - DA VIGÊNCIA E PRORROGAÇÃO

3.1 - O prazo de vigência contratual será até _____, com início de vigência a partir da data de sua publicação, na forma do art. 105 da Lei nº 14.133, de 2021.

3.2 - O contrato poderá ser prorrogado, desde que justificadamente, pelo prazo necessário à conclusão do objeto, de acordo com os dispositivos da Lei nº 14.133, de 2021.

CLÁUSULA QUARTA – DO PREÇO

4.1 - O valor total da contratação é de R\$ _____ (_____).

4.2 - No valor acima estão incluídas todas as despesas ordinárias diretas e indiretas decorrentes da execução do objeto, inclusive tributos e/ou impostos, encargos sociais, trabalhistas, previdenciários, fiscais e comerciais incidentes, taxa de administração, frete, seguro e outros necessários ao cumprimento integral do objeto da contratação.

4.3 - O valor acima é meramente estimativo, de forma que os pagamentos devidos à contratada dependerão dos quantitativos efetivamente fornecidos.

CLÁUSULA QUINTA - DO PAGAMENTO

5.1 - O prazo para pagamento à contratada e as demais condições a ele referentes encontram-se definidos no Anexo I - Termo de Referência do Edital.

CLÁUSULA SEXTA - DO REAJUSTE E REEQUILÍBRIO ECONÔMICO-FINANCEIRO

6.1 - Os preços inicialmente contratados são fixos e irremovíveis no prazo de um ano contado da data do orçamento estimado.

6.2 - Após o interregno de um ano, contados da data do orçamento estimado, os preços iniciais poderão ser reajustados mediante aplicação do índice **INCC (Índice Nacional da Construção Civil)**.

6.3 - Caso o(s) índice(s) estabelecido(s) para reajustamento venha(m) a ser extinto(s) ou de qualquer forma não possa(m) mais ser utilizado(s), será(ão) adotado(s), em substituição, o(s) que vier(em) a ser determinado(s) pela legislação então em vigor.

6.4 - O reajuste será concedido mediante simples apostila, conforme dispõe o art. 136 da Lei Federal n.º 14.133, de 2021.

6.5 - Nos reajustes subsequentes ao primeiro, o interregno mínimo de um ano será contado a partir dos efeitos financeiros do último reajuste.

6.6 - Não serão admitidos apostilamentos com efeitos financeiros retroativos à data da sua assinatura.

6.7 - Na ausência de previsão legal quanto ao índice substituto, as partes elegerão novo índice oficial, para reajustamento do preço do valor remanescente, por meio de termo aditivo.

6.8 - Na hipótese de sobrevirem fatos imprevisíveis, ou previsíveis, porém de consequências incalculáveis, retardadores ou impeditivos da execução do ajustado, ou ainda, em caso de força maior, caso fortuito ou fato do príncipe, configurando área econômica extraordinária e extracontratual, poderá, mediante procedimento administrativo onde reste demonstrada tal situação e termo aditivo, ser restabelecida a relação que as partes pactuaram inicialmente entre os encargos da Contratada e a retribuição da Administração para a justa remuneração do fornecimento, objetivando restabelecer o equilíbrio econômico-financeiro inicial do contrato, na forma do artigo 124, II, "d" da Lei nº 14.133, de 2021.

6.8.1 - Nos casos do item anterior, a CONTRATADA deverá demonstrar analiticamente a variação dos componentes dos custos do Contrato, devidamente justificada, sendo tal demonstração analisada pelo CONTRATANTE para verificação de sua viabilidade e/ou necessidade.

CLÁUSULA SÉTIMA – DO REGIME DE EXECUÇÃO E FORNECIMENTO DO OBJETO

7.1 - O regime de execução contratual, assim como os prazos e condições de conclusão, local e forma/meio de entrega, regras de aceitação, recebimento provisório e definitivo, do objeto constam no Anexo I - Termo de Referência do Edital.

CLÁUSULA OITAVA – DA DOTAÇÃO ORÇAMENTÁRIA

8.1 - Os recursos necessários ao custeio das despesas decorrentes do contrato encontram-se devidamente alocados no orçamento municipal vigente da Unidade Gestora FUNDO MUNICIPAL DA ASSISTÊNCIA SOCIAL, classificados sob a dotação orçamentária/elemento e subelemento de despesas/fonte de recursos discriminados abaixo:





• 15 02 08 243 0270 2.115 4.4.90.51.99 1700000000

CLÁUSULA NONA - DA GARANTIA

9.1 - Garantia da contratação

9.1.1 - A empresa vencedora deverá oferecer em garantia das obrigações contratuais assumidas o equivalente a 5% (cinco por cento) sobre o valor global do contrato, nos moldes estabelecidos pelo artigo 96 da Lei 14.133/21;

9.1.2 - Em caso de opção pelo seguro-garantia, a parte adjudicatária deverá apresentá-la, no máximo, até a data de assinatura do contrato;

9.1.3 - A garantia, nas modalidades caução e fiança bancária, deverá ser prestada em até 10 dias úteis após a assinatura do contrato;

9.1.4 - No caso de prorrogação do prazo de vigência e/ou reajuste do valor do contrato, a CONTRATADA deverá atualizar os documentos relativos à garantia, nos mesmos moldes do estabelecido neste termo e no Contrato;

9.1.5 - A inobservância do prazo fixado para apresentação da garantia acarretará o bloqueio dos pagamentos devidos à CONTRATADA, até o limite de 5% (cinco por cento) do valor do contrato, a título de garantia;

9.1.6 - A garantia prestada será restituída ou liberada após o cumprimento integral de todas as obrigações contratuais, no prazo máximo de 30 (trinta) dias.

CLÁUSULA DÉCIMA – DAS OBRIGAÇÕES DA CONTRATADA

10.1 - A CONTRATADA cumprirá todas as obrigações constantes deste Contrato e em seus anexos, assumindo como exclusivamente seus os riscos e as despesas decorrentes da boa e perfeita execução do objeto.

10.2 - Executar o objeto em conformidade com as condições deste instrumento.

10.3 - Responsabilizar-se pelos vícios e danos decorrentes do objeto, de acordo com o Código de Defesa do Consumidor (Lei nº 8.078, de 1990).

10.4 - Comunicar ao contratante, no prazo máximo de até 02 (dois) dias que antecede a data da entrega dos bens ou da conclusão dos serviços, os motivos que impossibilitem o cumprimento do prazo previsto, com a devida comprovação.

10.5 - Atender às determinações regulares emitidas pelo fiscal ou gestor do contrato ou autoridade superior (art. 137, II, da Lei n.º 14.133, de 2021) e prestar todo esclarecimento ou informação por eles solicitados.

10.6 - Reparar, corrigir, remover, reconstruir ou substituir, às suas expensas, no total ou em parte, no prazo fixado pelo fiscal do contrato, os bens ou serviços nos quais se verificarem vícios, defeitos ou incorreções resultantes da execução ou dos materiais empregados.

10.7 - Responsabilizar-se pelos vícios e danos decorrentes da execução do objeto, bem como por todo e qualquer dano causado à Administração ou terceiros, não reduzindo essa responsabilidade a fiscalização ou o acompanhamento da execução contratual pelo contratante, que ficará autorizado a descontar dos pagamentos devidos ou da garantia, caso exigida, o valor correspondente aos danos sofridos.

10.8 - A contratada deverá entregar ao setor responsável pela fiscalização do contrato, junto com a Nota Fiscal para fins de pagamento, os documentos que comprovem sua regularidade perante a Fazenda federal, estadual e municipal do domicílio ou sede do licitante, ou outra equivalente, na forma da lei, a regularidade relativa à Seguridade Social e ao FGTS, que demonstre cumprimento dos encargos sociais instituídos por lei e a regularidade perante a Justiça do Trabalho.

10.9 - Responsabilizar-se pelo cumprimento de todas as obrigações trabalhistas, previdenciárias, fiscais, comerciais e as demais previstas em legislação específica que incidam ou venha a incidir sobre a execução contratual, cuja inadimplência não transfere a responsabilidade ao contratante e não poderá onerar o objeto do contrato.

10.10 - Comunicar ao Fiscal do contrato, no prazo de 24 (vinte e quatro) horas, qualquer ocorrência anormal

ou acidente que se verifique no local da execução do objeto contratual.

10.11 - Paralisar, por determinação do contratante, qualquer atividade que não esteja sendo executada de acordo com a boa técnica ou que ponha em risco a segurança de pessoas ou bens de terceiros.

10.12 - Manter durante toda a vigência do contrato, em compatibilidade com as obrigações assumidas, todas as condições exigidas para qualificação na contratação direta.

10.13 - Cumprir, durante todo o período de execução do contrato, a reserva de cargos prevista em lei para pessoa com deficiência, para reabilitado da Previdência Social ou para aprendiz, bem como as reservas de cargos previstas na legislação (art. 116, da Lei n.º 14.133, de 2021).

10.14 - Comprovar, caso solicitado, a reserva de cargos a que se refere a cláusula acima, no prazo fixado pelo fiscal do contrato, com a indicação dos empregados que preencheram as referidas vagas (art. 116, parágrafo único, da Lei n.º 14.133, de 2021).

10.15 - Guardar sigilo sobre todas as informações obtidas em decorrência do cumprimento do contrato.

10.16 - Arcar com o ônus decorrente de eventual equívoco no dimensionamento dos quantitativos de sua proposta, inclusive quanto aos custos variáveis decorrentes de fatores futuros e incertos, devendo complementá-los, caso o previsto inicialmente em sua proposta não seja satisfatório para o atendimento do objeto da contratação, exceto quando ocorrer algum dos eventos arrolados no art. 124, II, d, da Lei nº 14.133, de 2021.

10.17 - Cumprir, além dos postulados legais vigentes de âmbito federal, estadual ou municipal, as normas de segurança do contratante.

10.18 - Alocar os empregados necessários, com habilitação e conhecimento adequados, ao perfeito cumprimento das cláusulas deste contrato, fornecendo os materiais, equipamentos, ferramentas e utensílios demandados, cuja quantidade, qualidade e tecnologia deverão atender às recomendações de boa técnica e a legislação de regência.

10.19 - Orientar e treinar seus empregados sobre os deveres previstos na Lei nº 13.709, de 14 de agosto de 2018, adotando medidas eficazes para proteção de dados pessoais a que tenha acesso por força da execução deste contrato.

10.20 - Conduzir os trabalhos com estrita observância às normas da legislação pertinente, cumprindo as determinações dos Poderes Públicos, mantendo sempre limpo o local de execução do objeto e nas melhores condições de segurança, higiene e disciplina.

10.21 - Submeter previamente, por escrito, ao contratante, para análise e aprovação, quaisquer mudanças nos métodos executivos que fujam às especificações do memorial descritivo ou instrumento congênere.

10.22 - Não permitir a utilização de qualquer trabalho do menor de dezesseis anos, exceto na condição de aprendiz para os maiores de quatorze anos, nem permitir a utilização do trabalho do menor de dezoito anos em trabalho noturno, perigoso ou insalubre.

10.23 - Acatar as orientações do Contratante, sujeitando-se a mais ampla e irrestrita fiscalização, prestando os esclarecimentos solicitados e atendendo às reclamações formuladas.

10.24 - Estar em conformidade com os fundamentos da Lei nº 13.709, de 14 de agosto de 2018, Lei Geral de Proteção de Dados Pessoais (LGPD), no que se trata de manipulação dos dados do CONTRATANTE e de terceiros, em sua criptografia, armazenamento e demais tratativas resguardando os dados utilizados.

10.25 - Assumir total responsabilidade pelo sigilo das informações, dados, nos termos da Lei Geral de Proteção de dados – LGPD (13.709/2018), contidos em quaisquer mídias e documentos que seus empregados ou prepostos vierem a obter em função dos serviços prestados ao CONTRATANTE, respondendo pelos danos que eventual vazamento de informações, decorrentes de ação danosa ou culposa, nas formas de negligência, imprudência ou imperícia, venha a ocasionar ao CONTRATANTE.

10.26 - Orientar-se pelo sigilo do teor de todos os documentos produzidos e abster-se de transferir responsabilidade a outrem.

10.27 - Adotar práticas de sustentabilidade ambiental na execução contratual, quando couber, nos termos das





legislações em vigor.

10.28 - Abster-se de veicular publicidade acerca do contrato, salvo mediante prévia autorização do CONTRATANTE.

10.29 - Não contratar, durante a vigência do contrato, cônjuge, companheiro ou parente em linha reta, colateral ou por afinidade, até o terceiro grau, de dirigente do contratante ou do fiscal ou gestor do contrato, nos termos do artigo 48, parágrafo único, da Lei n.º 14.133, de 2021.

10.30 - Responsabilizar-se pelo cumprimento das obrigações previstas em Acordo, Convenção, Dissídio Coletivo de Trabalho ou equivalentes das categorias abrangidas pelo contrato, por todas as obrigações trabalhistas, sociais, previdenciárias, tributárias e as demais previstas em legislação específica, cuja inadimplência não transfere a responsabilidade ao Contratante.

CLÁUSULA DÉCIMA PRIMEIRA – DAS OBRIGAÇÕES DO CONTRATANTE

11.1 - Exigir o cumprimento de todas as obrigações assumidas pela Contratada, de acordo com o contrato e seus anexos.

11.2 - Receber o objeto no prazo e condições estabelecidas no Termo de Referência.

11.3 - Notificar a Contratada, por escrito, sobre vícios, defeitos ou incorreções verificadas no objeto fornecido, para que seja por ele substituído, reparado ou corrigido, no total ou em parte, às suas expensas.

11.4 - Acompanhar e fiscalizar a execução do contrato e o cumprimento das obrigações pela Contratada.

11.5 - Comunicar a empresa para emissão de Nota Fiscal no que pertine à parcela incontroversa da execução do objeto, para efeito de liquidação e pagamento, quando houver controvérsia sobre a execução do objeto, quanto à dimensão, qualidade e quantidade, conforme o art. 143 da Lei nº 14.133, de 2021.

11.6 - Efetuar o pagamento à Contratada do valor correspondente à execução do objeto, no prazo, forma e condições estabelecidos no Contrato e no Termo de Referência.

11.7 - Aplicar à CONTRATADA as sanções administrativas regulamentares e contratuais cabíveis.

11.8 - Cientificar o órgão de representação judicial para adoção das medidas cabíveis quando do descumprimento de obrigações pela Contratada.

11.9 - Explicitamente emitir decisão sobre todas as solicitações e reclamações relacionadas à execução do presente Contrato, ressalvados os requerimentos manifestamente impertinentes, meramente protelatórios ou de nenhum interesse para a boa execução do ajuste.

11.9.1 - A Administração terá o prazo de 15 (quinze) dias, a contar da data do protocolo do requerimento para decidir, admitida a prorrogação motivada, por igual período.

11.10 - Responder eventuais pedidos de repactuação de preços ou de restabelecimento do equilíbrio econômico-financeiro solicitados pela contratada no prazo de até 30 (trinta) dias, a contar da data de recebimento da solicitação.

11.11 - Comunicar à Contratada na hipótese de posterior alteração do projeto pelo Contratante, no caso art. 93, §2º da Lei nº 14.133, de 2021.

11.12 - Prestar as informações e os esclarecimentos pertinentes que venham a ser solicitados pelo representante da CONTRATADA.

11.13 - Disponibilizar para a equipe técnica da CONTRATADA os recursos necessários para cumprimento do objeto do Contrato.

11.14 - Assistir a equipe técnica da CONTRATADA na indicação dos locais de entrega dos materiais/equipamentos ou da execução dos serviços, como forma de prevenir a ocorrência de danos de qualquer natureza.

11.15 - Permitir acesso dos empregados da CONTRATADA às suas dependências para realizar a entrega dos materiais/equipamentos ou executar os serviços.

11.16 - Proceder com a avaliação dos materiais/equipamentos entregues ou dos serviços prestados e ateste

das respectivas notas fiscais/faturas decorrentes.

11.17 - A Administração não responderá por quaisquer compromissos assumidos pela Contratada com terceiros, ainda que vinculados à execução do presente termo, bem como por qualquer dano causado a terceiros em decorrência de ato da Contratada, de seus empregados, prepostos ou subordinados.

CLÁUSULA DÉCIMA SEGUNDA – DO MODELO DE GESTÃO E FISCALIZAÇÃO

12.1 - A execução do objeto da presente contratação deverá ser acompanhada e fiscalizada por servidor ou equipe de fiscalização, especialmente designada para esse fim, à luz do disposto no art. 117 da Lei 14.133/2021, nos termos descritos e detalhados do Termo de Referência.

12.2 - O modelo de gestão e fiscalização do contrato seguirão as regras constantes no Anexo I - Termo de Referência do Edital.

CLÁUSULA DÉCIMA TERCEIRA – DA SUBCONTRATAÇÃO

13.1 - As regras relacionadas a subcontratação são as estabelecidas no Anexo I - Termo de Referência do Edital.

CLÁUSULA DÉCIMA QUARTA - DAS INFRAÇÕES E DAS SANÇÕES ADMINISTRATIVAS

14.1 - Comete infração administrativa, nos termos da Lei nº 14.133, de 2021, a contratada que:

- a) der causa à inexecução parcial do contrato.
- b) der causa à inexecução parcial do contrato que cause grave dano à Administração ou ao funcionamento dos serviços públicos ou ao interesse coletivo.
- c) der causa à inexecução total do contrato.
- d) ensejar o retardamento da execução ou da entrega do objeto da contratação sem motivo justificado.
- e) apresentar documentação falsa ou prestar declaração falsa durante a execução do contrato.
- f) praticar ato fraudulento na execução do contrato.
- g) comportar-se de modo inidôneo ou cometer fraude de qualquer natureza.
- h) praticar ato lesivo previsto no 5º da Lei nº 12.846, de 1º de agosto de 2023.

14.2 - Serão aplicadas à contratada que incorrer nas infrações acima descritas as seguintes sanções:

14.2.1 - Advertência, quando a contratada der causa à inexecução parcial do contrato, sempre que não se justificar a imposição de penalidade mais grave (art. 156, §2º, da Lei nº 14.133, de 2021).

14.2.2 - Impedimento de licitar e contratar, quando praticadas as condutas descritas nas alíneas "b", "c" e "d" do subitem acima deste Contrato, sempre que não se justificar a imposição de penalidade mais grave (art. 156, §5º, da Lei nº 14.133, de 2021).

14.2.3 - Declaração de inidoneidade para licitar e contratar, quando praticadas as condutas descritas nas alíneas "e", "f", "g" e "h" do subitem acima deste Contrato, bem como nas alíneas "b", "c" e "d", que justifiquem a imposição de penalidade mais grave (art. 156, §5º, da Lei nº 14.133, de 2021).

14.2.4 - Multa de:

14.2.4.1 - 5% (cinco por cento) do valor contratado, para aquele que:

14.2.4.1.1 - der causa à inexecução parcial do contrato, que não cause danos à Administração, ao funcionamento dos serviços públicos ou ao interesse coletivo.

14.2.4.1.2 - deixar de entregar a documentação exigida para o certame.

14.2.4.1.3 - ensejar o retardamento da execução ou da entrega do objeto da licitação/contratação direta sem motivo justificado.

14.2.4.1.4 - entregar o objeto contratual em desacordo com as especificações, condições e qualidade contratadas e/ou com vício, irregularidade ou defeito oculto que o tornem impróprio para o fim a que se



destina.

14.2.4.2 - 10% (dez por cento) do valor contratado ou adjudicado, para aquele que:

14.2.4.2.1 - não mantiver a proposta, salvo em decorrência de fato superveniente devidamente justificado.

14.2.4.2.2 - der causa à inexecução parcial do contrato que cause danos à Administração, ao funcionamento dos serviços públicos ou ao interesse coletivo.

14.2.4.3 - 20% (vinte por cento) do valor contratado ou do valor de referência para a licitação/contratação direta, para aquele que:

14.2.4.3.1 - der causa à inexecução total do contrato.

14.2.4.3.2 - apresentar declaração ou documentação falsa exigida para o certame ou prestar declaração falsa durante a licitação/contratação direta ou a execução do contrato.

14.2.4.3.3 - fraudar a licitação/contratação direta ou praticar ato fraudulento na execução do contrato.

14.2.4.3.4 - comportar-se de modo inidôneo ou cometer fraude de qualquer natureza.

14.2.4.3.5 - praticar atos ilícitos com vistas a frustrar os objetivos da licitação/contratação direta.

14.2.4.3.6 - praticar ato lesivo previsto no art. 5º da Lei nº 12.846, de 1º de agosto de 2013.

14.2.4.4 - multa moratória de 0,33% (trinta e três centésimos por cento) por dia de atraso na entrega de material ou execução de serviços, até o limite de 9,9% (nove vírgula nove por cento), equivalente a até 30 (trinta) dias de atraso, calculado sobre o valor correspondente à parte inadimplente, excluída, quando for o caso, a parcela referente aos impostos destacados no documento fiscal.

14.3 - A aplicação das sanções previstas neste Contrato não exclui, em hipótese alguma, a obrigação de reparação integral do dano causado ao Contratante (art. 156, §9º, da Lei nº 14.133, de 2021).

14.4 - Todas as sanções previstas neste Contrato poderão ser aplicadas cumulativamente com a multa (art. 156, §7º, da Lei nº 14.133, de 2021).

14.4.1 - Antes da aplicação da multa será facultada a defesa do interessado no prazo de 15 (quinze) dias úteis, contado da data de sua intimação (art. 157, da Lei nº 14.133, de 2021).

14.4.2 - Se a multa aplicada e as indenizações cabíveis forem superiores ao valor do pagamento eventualmente devido pelo Contratante à Contratada, além da perda desse valor, a diferença será descontada da garantia prestada ou será cobrada judicialmente (art. 156, §8º, da Lei nº 14.133, de 2021).

14.4.3 - Previamente ao encaminhamento à cobrança judicial, a multa poderá ser recolhida administrativamente no prazo máximo de 15 (quinze) dias, a contar da data do recebimento da comunicação enviada pela autoridade competente.

14.5 - A aplicação das sanções realizar-se-á em processo administrativo que assegure o contraditório e a ampla defesa à Contratada, observando-se o procedimento previsto no caput e parágrafos do art. 158 da Lei nº 14.133, de 2021, para as penalidades de impedimento de licitar e contratar e de declaração de inidoneidade para licitar ou contratar.

14.6 - Os atos previstos como infrações administrativas na Lei nº 14.133, de 2021, ou em outras leis de licitações e contratos da Administração Pública que também sejam tipificados como atos lesivos na Lei nº 12.846, de 2013, serão apurados e julgados conjuntamente, nos mesmos autos, observados o rito procedimental e autoridade competente definidos na referida Lei (art. 159, da Lei nº 14.133, de 2021).

14.7 - A personalidade jurídica da Contratada poderá ser desconsiderada sempre que utilizada com abuso do direito para facilitar, encobrir ou dissimular a prática dos atos ilícitos previstos neste Contrato ou para provocar confusão patrimonial, e, nesse caso, todos os efeitos das sanções aplicadas à pessoa jurídica serão estendidos aos seus administradores e sócios com poderes de administração, à pessoa jurídica sucessora ou à empresa do mesmo ramo com relação de coligação ou controle, de fato ou de direito, com a Contratada, observados, em todos os casos, o contraditório, a ampla defesa e a obrigatoriedade de análise jurídica prévia (art. 160, da Lei nº 14.133, de 2021).



14.8 - O Contratante deverá, no prazo máximo de 15 (quinze) dias úteis, contado da data de aplicação da sanção, informar e manter atualizados os dados relativos às sanções por ela aplicadas, para fins de publicidade no Cadastro Nacional de Empresas Inidôneas e Suspensas (Ceis) e no Cadastro Nacional de Empresas Punidas (Cnep), instituídos no âmbito do Poder Executivo Federal.

14.9 - As sanções de impedimento de licitar e contratar e declaração de inidoneidade para licitar ou contratar são passíveis de reabilitação na forma do art. 163 da Lei nº 14.133/21.

14.10 - Se a multa aplicada e as indenizações cabíveis forem superiores ao valor de pagamento eventualmente devido pela Administração à contratada, além da perda desse valor, a diferença será descontada da garantia prestada, de pagamentos decorrentes de outros contratos firmados com a contratada ou será cobrada judicialmente.

CLÁUSULA DÉCIMA QUINTA – DA EXTINÇÃO CONTRATUAL

15.1 - O contrato pode ser extinto antes de cumpridas as obrigações nele estipuladas, ou antes do prazo nele fixado, por algum dos motivos previstos no artigo 137 da Lei nº 14.133/21, bem como amigavelmente, assegurados o contraditório e a ampla defesa.

15.1.1 - Nesta hipótese, aplicam-se também os artigos 138 e 139 da Lei nº 14.133/21.

15.1.2 - A alteração social ou a modificação da finalidade ou da estrutura da empresa não ensejará a rescisão se não restringir sua capacidade de concluir o contrato.

15.1.2.1 - Se a operação implicar mudança da pessoa jurídica contratada, deverá ser formalizado termo aditivo para alteração subjetiva.

15.2 - O termo de rescisão, sempre que possível, será precedido:

15.2.1 - Balanço dos eventos contratuais já cumpridos ou parcialmente cumpridos.

15.2.2 - Relação dos pagamentos já efetuados e ainda devidos.

15.2.3 - Indenizações e multas.

15.3 - A extinção do contrato não configura óbice para o reconhecimento do desequilíbrio econômico-financeiro, hipótese em que será concedida indenização por meio de termo indenizatório.

15.4 - Poderá ocorrer a extinção do contrato caso se constate que a contratada mantém vínculo com dirigente ou entidade contratante ou com agente público que desempenhe função na licitação ou na fiscalização do contrato, nos termos do art. 14, IV, da Lei nº 14.133/21.

CLÁUSULA DÉCIMA SEXTA – DOS CASOS OMISSOS

16.1 - Os casos omissos serão decididos pelo contratante, segundo as disposições contidas na Lei nº 14.133, de 2021, e demais normas federais e municipais aplicáveis e, subsidiariamente, segundo as disposições contidas na Lei nº 8.078, de 1990 – Código de Defesa do Consumidor – e normas e princípios gerais dos contratos.

CLÁUSULA DÉCIMA SÉTIMA – DA FRAUDE E DA CORRUPÇÃO

17.1 - As licitantes devem observar e a contratada deve observar e fazer observar, por seus fornecedores e subcontratados, se admitida subcontratação, o mais alto padrão de ética durante todo o processo de licitação/contratação direta, de contratação e de execução do objeto contratual.

17.2 - Para os propósitos desta cláusula, definem-se as seguintes práticas:

17.2.1 - "prática corrupta": oferecer, dar, receber ou solicitar, direta ou indiretamente, qualquer vantagem com o objetivo de influenciar a ação de servidor público no processo de licitação ou na execução de contrato.

17.2.2 - "prática fraudulenta": a falsificação ou omissão dos fatos, com o objetivo de influenciar o processo de licitação ou de execução de contrato.

17.2.3 - "prática colusiva": esquematizar ou estabelecer um acordo entre duas ou mais licitantes, com ou sem o conhecimento de representantes ou prepostos do órgão licitador, visando estabelecer preços em níveis artificiais e não-competitivos.



17.2.4 - "prática coercitiva": causar dano ou ameaçar causar dano, direta ou indiretamente, às pessoas ou sua propriedade, visando influenciar sua participação em um processo licitatório ou afetar a execução do contrato.

17.2.5 - "prática obstrutiva": (i) destruir, falsificar, alterar ou ocultar provas em inspeções ou fazer declarações falsas aos representantes do organismo financeiro multilateral, com o objetivo de impedir materialmente a apuração de alegações de prática prevista, deste Edital; (ii) atos cuja intenção seja impedir materialmente o exercício do direito de o organismo financeiro multilateral promover inspeção.

17.3 - Na hipótese de financiamento, parcial ou integral, por organismo financeiro multilateral, mediante adiantamento ou reembolso, este organismo imporá sanção sobre uma empresa ou pessoa física, inclusive declarando-a inelegível, indefinidamente ou por prazo determinado, para a outorga de contratos financiados pelo organismo se, em qualquer momento, constatar o envolvimento da empresa, diretamente ou por meio de um agente, em práticas corruptas, fraudulentas, colusivas, coercitivas ou obstrutivas ao participar da licitação ou da execução um contrato financiado pelo organismo.

17.4 - Considerando os propósitos das cláusulas acima, a licitante vencedora, como condição para a contratação, deverá concordar e autorizar que, na hipótese de o contrato vir a ser financiado, em parte ou integralmente, por organismo financeiro multilateral, mediante adiantamento ou reembolso, permitirá que o organismo financeiro e/ou pessoas por ele formalmente indicadas possam inspecionar o local de execução do contrato e todos os documentos, contas e registros relacionados à licitação e à execução do contrato.

CLÁUSULA DÉCIMA OITAVA – DAS ALTERAÇÕES DO CONTRATO

18.1 - Eventuais alterações contratuais reger-se-ão pela disciplina dos art. 124 e seguintes da Lei nº 14.133, de 2021.

18.2 - A contratada é obrigado a aceitar, nas mesmas condições contratuais, os acréscimos ou supressões que se fizerem necessários, até o limite de 25% (vinte e cinco por cento) do valor inicial atualizado do contrato.

18.3 - As supressões resultantes de acordo celebrado entre as partes contratantes poderão exceder o limite de 25% (vinte e cinco por cento) do valor inicial atualizado do contrato, respeitado o art. 129 da Lei nº 14.133, de 2021.

18.4 - As alterações contratuais deverão ser promovidas mediante celebração de termo aditivo, submetido à prévia aprovação da consultoria jurídica do contratante, salvo nos casos de justificada necessidade de antecipação de seus efeitos, hipótese em que a formalização do aditivo deverá ocorrer no prazo máximo de 1 (um) mês (art. 132 da Lei nº 14.133, de 2021).

18.5 - Registros que não caracterizam alteração do contrato podem ser realizados por simples apostila, dispensada a celebração de termo aditivo, na forma do art. 136 da Lei nº 14.133/2021.

CLÁUSULA DÉCIMA NONA – DA PUBLICAÇÃO

19.1 - Incumbirá ao contratante divulgar o presente instrumento no Portal Nacional de Contratações Públicas (PNCP), na forma prevista no art 94 da Lei nº 14.133, de 2021, bem como no respectivo sítio oficial na Internet, em atenção ao art. 91, *caput*, da Lei nº 14.133, de 2021, e ao art 8º, §2 da Lei nº 12.527/2011.

CLÁUSULA VIGÉSIMA – DAS DISPOSIÇÕES FINAIS

20.1 - A Administração do CONTRATANTE analisará, julgará e decidirá, em cada caso, as questões alusivas a incidentes que se fundamentem em motivos de caso fortuito, de força maior ou omissos.

20.1.1 - Para os casos previstos no "caput" desta cláusula, o CONTRATANTE poderá atribuir a uma comissão, por este designada por portaria, a responsabilidade de apurar os atos e fatos comissivos ou omissivos que se fundamentem naqueles motivos.

20.1.2 - As exceções aqui referenciadas serão sempre tratadas com máxima cautela, zelo profissional, senso de responsabilidade e ponderação, para que ato de mera e excepcional concessão do CONTRATANTE, cujo objetivo final é o de atender tão-somente ao interesse público, não seja interpretado como regra contratual.

20.1.3 - Para assegurar rápida solução às questões geradas em face da perfeita execução do presente contrato, fica desde já compelida a CONTRATADA a avisar, por escrito e de imediato, qualquer alteração no





PREFEITURA MUNICIPAL DE QUIXERAMOBIM
PROCESSO Nº 2415051402-CE



endereço ou no telefone da empresa.

20.1.4 - Quaisquer tolerâncias entre as partes não importarão em novação de qualquer uma das cláusulas ou condições estatuídas neste contrato, as quais permanecerão íntegras.

CLÁUSULA VIGÉSIMA PRIMEIRA- DO FORO

21.1 - Fica eleito o Foro da Comarca de Município de Quixeramobim, Estado do Ceará, para dirimir quaisquer questões decorrentes da execução deste contrato, que não puderem ser resolvidas na esfera administrativa ou por meio da conciliação e mediação, nos moldes do art. 92, §1º, da Lei nº 14.133/2021.

E, por estarem de acordo, foi mandado lavrar o presente contrato, do qual se extraíram 3 (três) vias de igual teor e forma, para um só efeito, as quais, depois de lidas e achadas conforme, vão assinadas pelos representantes das partes e pelas testemunhas abaixo.

Município de Quixeramobim, Estado do Ceará, ___ de _____ de _____.

NOME
CARGO
ÓRGÃO
CONTRATANTE

RAZÃO SOCIAL
CNPJ Nº
REPRESENTANTE LEGAL:
CONTRATADA

TESTEMUNHAS:

1. NOME: _____

- CPF: _____

2. NOME: _____

- CPF: _____

ANEXO V DO EDITAL - JUSTIFICATIVA PARA VEDAÇÃO DA PARTICIPAÇÃO DE CONSÓRCIOS

A admissão ou veto de formação de consórcio em certame licitatório é confiada pela lei ao talento do administrador, pois o art. 15 da Lei no 14.133/21, conferiu discricionariedade ao ente administrativo para permitir ou não tal condição no instrumento convocatório. Essa decisão é resultado de um processo de avaliação da realidade do mercado em razão do objeto a ser licitado e ponderação dos riscos inerentes a atuação de uma pluralidade de sujeitos associados para a execução do objeto visando ao atendimento ao interesse público.

Corroborando esta tese, o Prof. MARÇAL JUSTEN FILHO, in Comentários à Lei de Licitações e Contratos Administrativos, 13 ed. 2009, pag. 47 e 477, leciona que:

"Em regra, o consórcio não é favorecido ou incentivado pelo nosso Direito. Como instrumento de atuação empresarial, o consórcio pode conduzir a resultados indesejáveis. A formação de consórcios acarreta riscos da dominação do mercado, através de pactos de eliminação de competição entre empresários. No campo de licitações, a formação de consórcios poderia reduzir o universo da disputa. O consórcio poderia retratar uma composição entre eventuais interessados, em vez de estabelecerem disputa entre si, formalizariam acordo para eliminar a competição. Mas o consórcio também pode prestar-se a resultados positivos e compatíveis com a ordem jurídica. Há hipóteses em que as circunstâncias de mercado e (ou) a complexidade do objeto tornam problemática a competição. Isso se passa quando grandes quantidades de empresas, isoladamente, não dispuserem de condições para participar de licitações. Nesse caso, o intuito do consórcio é a via adequada para propiciar ampliação do universo de participantes. É usual que a Administração Pública apenas autorize a participação de empresas em consórcio quando as dimensões ou a complexidade do objeto ou das circunstâncias concretas exijam a associação entre os particulares. São as hipóteses em que apenas umas poucas empresas estariam aptas a preencher as condições especiais exigidas para a licitação."

Ainda, leciona o citado mestre, quanto à questão da discricionariedade:

"O ato convocatório admitirá ou não a participação de empresas em consórcio, Trata-se de escolha discricionária da Administração Pública."

A respeito da participação de consórcio, a jurisprudência do TCU tem assentado que fica a cargo da discricionariedade do gestor a decisão de admitir ou não a participação de empresas organizadas em consórcio na licitação. Senão vejamos:

"Ademais, a participação de consórcios em torneio licitatório não garante aumento de competitividade, consoante arestos do Relatório e Voto que impulsionaram o Acórdão no 2.813/2004 - Iª Câmara (...) o art. 33 da Lei de Licitações expressamente atribui a Administração a prerrogativa de admitir a participação de consórcios. Está, portanto, no âmbito da discricionariedade da Administração. Isto porque, a nosso ver, a formação de consórcios tanto se presta a fomentar a concorrência (consórcios de empresas menores ou, de outra forma, não participariam do certame), quanto a cerceá-la (associação de empresas que, caso contrário, concorreriam entre si). Com "os exemplos fornecidos pelo BACEN, vemos que é prática comum a não aceitação de consórcios." (Acórdão no 1.946/2006 - Plenário - TCU - rel. Min. Marcos Bem querer) "4. A aceitação de consórcios na disputa licitatória situa-se no âmbito do poder discricionário da administração contratante, conforme o art. 33, caput, da Lei no 8.666/93, requerendo-se, porém, que a sua opção seja sempre justificada." (Acórdão nº 566/2006 - Plenário - TCU - rel. Min. Marcus Vinicius Vilaça)

Ocorre que nem sempre a participação de empresas reunidas em consórcio trará benefícios à administração pública, pois muitas vezes o objeto licitado possui peculiaridades que limitam o número de empresas aptas a participar do certame. É o caso do presente Edital de Licitação, cujas obras exigem grande complexidade técnica e poucas empresas demonstram ter experiência anterior compatível com o seu vulto e dimensão.

Para esses casos, a reunião de empresas em consórcio restringiria a competitividade, pois as empresas qualificadas que seriam competidoras entre si poderiam participar da licitação de forma consorciada, diminuindo o número de empresas elegíveis ao certame.

Assim, no intuito de proceder a melhor forma de execução dos serviços que foram contratados, e considerando que existem empresas com capacidade para executar os serviços objeto deste Edital, esta Comissão Regional de Obras decidiu por não permitir a participação de consórcios. Fato esse que, por si só, não configura restrição à competitividade.

