



GOVERNO MUNICIPAL DE
QUIXERAMOBIM
Minha terra, minha vida

SETAS
SECRETARIA DO TRABALHO
E ASSISTÊNCIA SOCIAL



RECIBO
07/11/2022

De acordo com o edital do Pregão Eletrônico de Nº: 1509160122 -PERP foram entregues na Sede da Secretaria do Trabalho e Assistência Social as amostras das quais seguem a análise e o julgamento:

Lote Nº 01
A empresa: José Evangivaldo Lins de Freitas, CNPJ: 30.456.002/0001-41

ESPECIFICAÇÕES	UNIDADE	AVALIAÇÃO DO NUTRICIONISTA
ABACAXI GRAÚDO DE 1ª QUALIDADE ESPECIFICAÇÃO: IN NATURA, GRAU MÁXIMO DE TAMANHO, AROMA E COR DA ESPÉCIE E VARIEDADE, E MATURAÇÃO TAL QUE LHES PERMITA SUPORTAR A MANIPULAÇÃO E CONSERVAÇÃO EM CONDIÇÕES ADEQUADAS PARA O CONSUMO, ESTAREM LIVRES DE ENFERMIDADES, INSETOS OU SUJIDADES, NÃO ESTAR DANIFICADO POR QUALQUER LESÃO DE ORIGEM FÍSICA OU MECÂNICA QUE AFETE A SUA APARÊNCIA.	UND	Ítem de acordo.
ALFACE DE 1ª QUALIDADE ESPECIFICAÇÃO: IN NATURA, DE BOA QUALIDADE, INTACTAS, COM AS PARTES COMESTÍVEIS APROVEITÁVEIS, APRESENTANDO COR, ODORE E SABOR CARACTERÍSTICOS DO PRODUTO.	UND	Ítem de acordo.
BANANA PRATA DE 1ª QUALIDADE ESPECIFICAÇÃO: IN NATURA, GRAU MÁXIMO DE TAMANHO, AROMA E COR DA ESPÉCIE E VARIEDADE, E MATURAÇÃO TAL QUE LHES PERMITA SUPORTAR A MANIPULAÇÃO E CONSERVAÇÃO EM CONDIÇÕES ADEQUADAS PARA O CONSUMO MEDIATO E IMEDIATO, ESTAREM LIVRES DE ENFERMIDADES, INSETOS OU SUJIDADES, NÃO ESTAR DANIFICADO POR QUALQUER LESÃO DE ORIGEM FÍSICA OU MECÂNICA QUE AFETE A SUA APARÊNCIA.	KG	Ítem de acordo.

<p align="center">BATATA INGLESA DE 1ª QUALIDADE</p> <p>ESPECIFICAÇÃO: IN NATURA, GRAU MÁXIMO DE TAMANHO, AROMA E COR DA ESPÉCIE E VARIEDADE, ESTAREM LIVRES DE ENFERMIDADES, INSETOS OU SUJIDADES, NÃO ESTAR DANIFICADO POR QUALQUER LESÃO DE ORIGEM FÍSICA OU MECÂNICA QUE AFETE A SUA APARÊNCIA. NÃO SERÃO PERMITIDAS RACHADURAS, PERFURAÇÕES, CORTES E ODORES</p>	<p align="center">KG</p>	<p align="center">Ítem de acordo.</p>
<p>BATATA DOCE - ESPECIFICAÇÃO: IN NATURA, GRAU MÁXIMO DE TAMANHO, AROMA E COR DA ESPÉCIE E VARIEDADE, ESTAREM LIVRES DE ENFERMIDADES, INSETOS OU SUJIDADES, NÃO ESTAR DANIFICADO POR QUALQUER LESÃO DE ORIGEM FÍSICA OU MECÂNICA QUE AFETE A SUA APARÊNCIA. NÃO SERÃO PERMITIDAS RACHADURAS, PERFURAÇÕES, CORTES E ODORES</p> <p align="center">BETERRABA</p> <p>ESPECIFICAÇÃO: IN NATURA, GRAU MÁXIMO DE TAMANHO, AROMA E COR DA ESPÉCIE E VARIEDADE, ESTAREM LIVRES DE ENFERMIDADES, INSETOS OU SUJIDADES, NÃO ESTAR DANIFICADO POR QUALQUER LESÃO DE ORIGEM FÍSICA OU MECÂNICA QUE AFETE A SUA APARÊNCIA. NÃO SERÃO PERMITIDAS RACHADURAS, PERFURAÇÕES, CORTES E ODORES</p>	<p align="center">KG</p>	<p align="center">Ítem de acordo.</p>
<p align="center">CEBOLA BRANCA DE 1ª QUALIDADE</p> <p>ESPECIFICAÇÃO: IN NATURA, DE BOA QUALIDADE, SEM RAMA, FRESCA, COMPACTA E FIRME, SEM LESÕES DE ORIGENS FÍSICAS OU MECÂNICAS, SEM PERFURAÇÕES E CORTES, SEM MANCHAS, COM TAMANHO E COLORAÇÃO UNIFORMES, ISENTAS DE SUJIDADES, PARASITAS E LARVAS.</p>	<p align="center">KG</p>	<p align="center">Ítem de acordo.</p>
<p align="center">GENOURA DE 1ª QUALIDADE</p> <p>ESPECIFICAÇÃO: IN NATURA, LISA, SEM FOLHAS, TAMANHO MÉDIO, NOVA, COM POLPA INTACTA E LIMPA, COM TAMANHO E COLORAÇÃO UNIFORMES, SEM BROTO, RACHADURA OU CORTES NA CASCA, DE COLHEITA RECENTE</p>	<p align="center">KG</p>	<p align="center">Ítem de acordo.</p>
<p align="center">CHEIRO VERDE DE 1ª QUALIDADE</p> <p>ESPECIFICAÇÃO: IN NATURA, COR VERDE, FRESCO, ASPECTO E SABOR PRÓPRIO, ISENTA DE SINAIS DE APODRECIMENTO, SUJIDADES E MATERIAIS TERROSOS, DE BOA QUALIDADE, INTACTAS.</p>	<p align="center">MOL</p>	<p align="center">Ítem de acordo.</p>
<p align="center">CHUCHU DE 1ª QUALIDADE</p> <p>ESPECIFICAÇÃO: IN NATURA, SER FRESCO, GRAU MÁXIMO DE TAMANHO, AROMA E COR DA ESPÉCIE E VARIEDADE, ESTAREM LIVRES DE ENFERMIDADES, INSETOS OU SUJIDADES, NÃO ESTAR DANIFICADO POR QUALQUER LESÃO DE ORIGEM FÍSICA OU MECÂNICA QUE AFETE A SUA APARÊNCIA. NÃO SERÃO PERMITIDAS RACHADURAS, PERFURAÇÕES, CORTES E ODORES</p>	<p align="center">UND</p>	<p align="center">Ítem de acordo.</p>



<p align="center">GOIABA DE 1ª QUALIDADE</p> <p>ESPECIFICAÇÃO: IN NATURA, GRAU MÁXIMO DE TAMANHO, AROMA E COR DA ESPÉCIE E VARIEDADE, E MATURAÇÃO TAL QUE LHES PERMITA SUPORTAR A MANIPULAÇÃO E CONSERVAÇÃO EM CONDIÇÕES ADEQUADAS PARA O CONSUMO, ESTAREM LIVRES DE ENFERMIDADES, INSETOS OU SUJIDADES, NÃO ESTAR DANIFICADO POR QUALQUER LESÃO DE ORIGEM FÍSICA OU MECÂNICA QUE AFETE A SUA APARÊNCIA.</p>	<p align="center">KG</p>	<p align="center">Ítem de acordo.</p>
<p align="center">LARANJA GRAÚDA DE 1ª QUALIDADE</p> <p>ESPECIFICAÇÃO: IN NATURA, GRAU MÁXIMO DE TAMANHO, AROMA E COR DA ESPÉCIE E VARIEDADE, E MATURAÇÃO TAL QUE LHES PERMITA SUPORTAR A MANIPULAÇÃO E CONSERVAÇÃO EM CONDIÇÕES ADEQUADAS PARA O CONSUMO, ESTAREM LIVRES DE ENFERMIDADES, INSETOS OU SUJIDADES, NÃO ESTAR DANIFICADO POR QUALQUER LESÃO DE ORIGEM FÍSICA OU MECÂNICA QUE AFETE A SUA APARÊNCIA.</p>	<p align="center">UND</p>	<p align="center">Ítem de acordo.</p>
<p align="center">MAÇÃ DE 1ª QUALIDADE</p> <p>ESPECIFICAÇÃO: IN NATURA, GRAU MÁXIMO DE TAMANHO, AROMA E SABOR DA ESPÉCIE, SEM FERIMENTOS, E COM BRILHO</p>	<p align="center">UND</p>	<p align="center">Ítem de acordo.</p>
<p align="center">MAMÃO FORMOSA DE 1ª QUALIDADE</p> <p>ESPECIFICAÇÃO: IN NATURA, DE BOA QUALIDADE, INTACTAS, COM AS PARTES COMESTÍVEIS APROVEITÁVEIS, APRESENTANDO COR, ODORE E SABOR CARACTERÍSTICOS DO PRODUTO.</p>	<p align="center">KG</p>	<p align="center">Ítem de acordo.</p>
<p align="center">MANGA DE 1ª QUALIDADE</p> <p>ESPECIFICAÇÃO: IN NATURA, GRAU MÁXIMO DE TAMANHO, AROMA E COR DA ESPÉCIE E VARIEDADE, E MATURAÇÃO TAL QUE LHES PERMITA SUPORTAR A MANIPULAÇÃO E CONSERVAÇÃO EM CONDIÇÕES ADEQUADAS PARA O CONSUMO, ESTAREM LIVRES DE ENFERMIDADES, INSETOS OU SUJIDADES, NÃO ESTAR DANIFICADO POR QUALQUER LESÃO DE ORIGEM FÍSICA OU MECÂNICA QUE AFETE A SUA APARÊNCIA.</p>	<p align="center">KG</p>	<p align="center">Ítem de acordo.</p>
<p align="center">MELANCIA DE 1ª QUALIDADE</p> <p>ESPECIFICAÇÃO: IN NATURA, DE BOA QUALIDADE, INTACTAS, COM AS PARTES COMESTÍVEIS APROVEITÁVEIS, APRESENTANDO COR, ODORE E SABOR CARACTERÍSTICOS DO PRODUTO.</p>	<p align="center">KG</p>	<p align="center">Ítem de acordo.</p>
<p align="center">MELÃO JAPONÊS DE 1ª QUALIDADE</p> <p>ESPECIFICAÇÃO: IN NATURA, DE BOA QUALIDADE, INTACTAS, COM AS PARTES COMESTÍVEIS APROVEITÁVEIS, APRESENTANDO COR, ODORE E SABOR CARACTERÍSTICOS DO PRODUTO</p>	<p align="center">KG</p>	<p align="center">Ítem de acordo.</p>

PIMENTÃO DE 1ª QUALIDADE ESPECIFICAÇÃO: IN NATURA, DE BOA QUALIDADE, INTACTAS, COM AS PARTES COMESTÍVEIS APROVEITÁVEIS, APRESENTANDO COR, ODOR E SABOR CARACTERÍSTICOS DO PRODUTO	UND	Ítem de acordo.
REPOLHO DE 1ª QUALIDADE ESPECIFICAÇÃO: IN NATURA, DE BOA QUALIDADE, INTACTAS, COM AS PARTES COMESTÍVEIS APROVEITÁVEIS, APRESENTANDO COR, ODOR E SABOR CARACTERÍSTICOS DO PRODUTO	KG	Ítem de acordo.
TOMATE VERMELHA DE 1ª QUALIDADE ESPECIFICAÇÃO: IN NATURA, TIPO LONGA VIDA MADURO E COM TEXTURA FIRME, INTACTAS, COM AS PARTES COMESTÍVEIS APROVEITÁVEIS, APRESENTANDO COR, ODOR E SABOR CARACTERÍSTICOS DO PRODUTO	KG	Ítem de acordo.

Avaliação com base nos critérios solicitados nas descrições dos itens, com atenção na segurança alimentar, nutricional, higiênico-sanitário, técnica dietética e características sensoriais, onde os produtos deverão apresentar-se em estado que corresponda à finalidade de sua preparação, dentro dos padrões requeridos.

 Eydor Borges Pinheiro

CRN11: 4095

Nutricionista Responsável



GOVERNO MUNICIPAL DE
QUIXERAMOBIM
Minha letra, minha vida.

SETAS
SECRETARIA DO TRABALHO
E ASSISTÊNCIA SOCIAL



Receido 04/11/2022

De acordo com o edital do Pregão Eletrônico de N°: 1509160122 -PERP foram entregues na Sede da Secretaria do Trabalho e Assistência Social as amostras das quais seguem a análise e o julgamento:

Lote N° 02

A empresa: Mavi Distribuidora LTDA, CNPJ: 18.027.677/0001-89

ESPECIFICAÇÕES	UNIDADE	AVALIAÇÃO DO NUTRICIONISTA
CARNE BOVINA COM OSSO DO TIPO COSTELINHA OU PALETA ESPECIFICAÇÃO: CARNE BOVINA COM OSSO, FRESCA, LIMPA, COM AUSÊNCIA DE SUJIDADES, PARASITAS OU LARVAS, ADEQUADO AO CONSUMO HUMANO, DE PRIMEIRA QUALIDADE.	KG	De acordo com o item 5.5, das condições de execução, todas as carnes deverão ser entregues, entre outras características, frescas, porém a amostra consta em seu rótulo carne congelada (foto em anexo). Ressalta-se ainda que a amostra possui excesso de gordura. Por esses motivos, a amostra não está de acordo com as exigências.
CARNE BOVINA SEM OSSO ESPECIFICAÇÃO: CARNE BOVINA SEM OSSO, INTEIRA, FRESCA, LIMPA, COM AUSÊNCIA DE SUJIDADES, PARASITAS OU LARVAS, ADEQUADO AO CONSUMO HUMANO, DE PRIMEIRA QUALIDADE.	KG	Ítem de acordo.

<p style="text-align: center;">CARNE BOVINA MOÍDA DE 1ª</p> <p>ESPECIFICAÇÃO: SEM GORDURA, SEM OSSO, FRESCA, SEM PELE, COM AUSÊNCIA DE SUJIDADES, PARASITAS OU LARVAS, ADEQUADO AO CONSUMO HUMANO, DE PRIMEIRA QUALIDADE.</p>	<p>KG</p>	<p>De acordo com o item 5.5, das condições de execução, todas as carnes deverão ser entregues, entre outras características, frescas, porém a amostra consta em seu rótulo carne congelada (foto em anexo). A amostra possui ainda 3% de água em sua composição, de acordo com a embalagem. Por esses motivos, a amostra não está de acordo com as exigências.</p>
<p>CARNE SUÍNA PERNIL - FRESCA RESFRIADA, COM ASPECTO CARACTERÍSTICO, COR PRÓPRIA SEM MANCHAS PARDACENTAS OU ESVERDEADAS, ODOR E SABOR PRÓPRIO. COM AUSÊNCIA DE SUJIDADES, PARASITAS OU LARVAS, ADEQUADO AO CONSUMO HUMANO E DE PRIMEIRA QUALIDADE.</p>	<p>KG</p>	<p>Ítem de acordo.</p>

Avaliação com base nos critérios solicitados nas descrições dos itens, com atenção na segurança alimentar, nutricional, higiênico-sanitário, técnica dietética e características sensoriais, onde os produtos deverão apresentar-se em estado que corresponda à finalidade de sua preparação, dentro dos padrões requeridos.

 Syder Borges Pinheiro

CRN11: 4095

Nutricionista Responsável

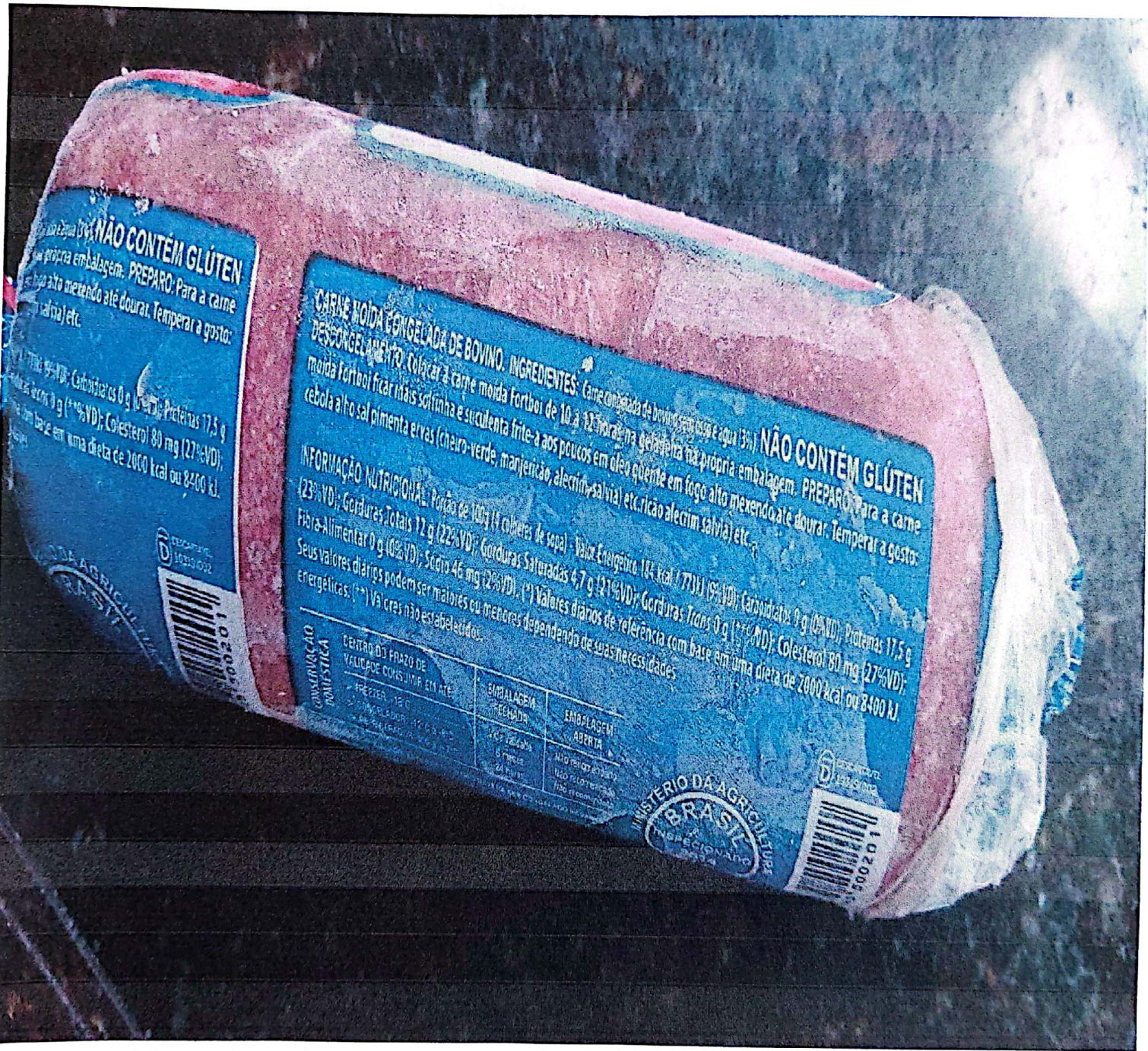

NÃO CONTÉM GLÚTEN

PREPARO: Para a carne moída frite-a aos poucos em óleo quente em fogo alto mexendo até dourar. Temperar a gosto: cebola, alho, sal, pimenta, ervas (cheiro-verde, manjericao, alecrim, salvia) etc.

Valor Energético: 174 kcal (771 kJ) (9%VD); Carboidratos: 0 g (0%VD); Proteínas: 17,5 g (35%VD); Gorduras Totais: 12 g (22%VD); Gorduras Saturadas: 4,7 g (9%VD); Gorduras Trans: 0 g (0%VD); Colesterol: 80 mg (27%VD); Fibra-Alimentar: 0 g (0%VD); Sódio: 46 mg (2%VD). (*) Valores diários de referência com base em uma dieta de 2000 kcal ou 8400 kJ. Seus valores diários podem ser maiores ou menores dependendo de suas necessidades energéticas. (**) Valores não estabelecidos.

CARNE MOÍDA CONGELADA DE BOVINO. INGREDIENTES: Carne congelada de bovino com osso e água (36%), gordura animal, sal, pimenta, ervas (cheiro-verde, manjericao, alecrim, salvia) etc.

DESSONGELAMENTO: Colocar a carne moída fortior de 10 a 12 horas na geladeira na embalagem própria; embalagem. PREPARO: Para a carne moída frite-a aos poucos em óleo quente em fogo alto mexendo até dourar. Temperar a gosto: cebola, alho, sal, pimenta, ervas (cheiro-verde, manjericao, alecrim, salvia) etc.

NÃO CONTÉM GLÚTEN

INFORMAÇÃO NUTRICIONAL: Porção de 100g (4 colheres de sopa) - Valor Energético: 174 kcal (771 kJ) (9%VD); Carboidratos: 0 g (0%VD); Proteínas: 17,5 g (35%VD); Gorduras Totais: 12 g (22%VD); Gorduras Saturadas: 4,7 g (9%VD); Gorduras Trans: 0 g (0%VD); Colesterol: 80 mg (27%VD); Fibra-Alimentar: 0 g (0%VD); Sódio: 46 mg (2%VD). (*) Valores diários de referência com base em uma dieta de 2000 kcal ou 8400 kJ. Seus valores diários podem ser maiores ou menores dependendo de suas necessidades energéticas. (**) Valores não estabelecidos.

CENTRO DO PRAZO DE VALIDADE CONSUMIR EM ATÉ:

PREZER: 12 meses
LABOR: 12 meses
ESTABELECIDO: 12 meses

SERIALIZAÇÃO
FECHADA

1kg
6 meses
24 meses

EMBALAGEM
ABERTA

NÃO REABRIR
NÃO REUSAR
NÃO REUSAR



7 PRODUÇÃO POR VÍDEO ALIMENTOS LTDA. LANCHES DE ENFERMEIROS DE CARNE E FRIORES CALDAIA
 100 ALCOOL FARMACIA DE BONAZA, 1873 - R. FERRÃO D. AÇUJA - BETIM/MG - CEP: 32601-340 | CNPJ: 42.980.704/0001-60 | INSC. EST.: 00106951-00-15 - RUA PRINCIPAL VALÉNCIO LTDA. AV. 02, 217 - CENTRO - ITAPETINGA - CEP: 35340-200 | CNPJ: 06.945.113/0001-11 | INSC. EST.: 00000000-12-32 | INSC. EST.: 00000000-12-32 | INSC. EST.: 00000000-12-32

CARNE CONGELADA DE BOVINO COM OSSO COSTELA (TIRAS)
 9 08359 413935
 Registro Ministério da Agricultura SIF/DF/04085/1002 P. Extra: 219
 Data de Fabricação 22/07/22
 Data de Validade 20/01/24
 Lote: 2207

Orientações ao consumidor:
 Após aberto, manter sempre refrigerado (-7 °C) e consumir em até 2 meses.
 Após congelado, conservar sempre congelado.
 Validade a -12 °C (Freezer): 12 meses.
 Validade a -5 °C (Geladeira): 6 meses.
 Validade a -2 °C (Geladeira): 5 dias. Manter em congelado até -12 °C.
 Não é adequado para consumo de crianças e idosos.
 Não é adequado para consumo de animais.
 Não é adequado para consumo de pessoas com doenças crônicas.
 Não é adequado para consumo de pessoas com doenças autoimunes.
 Não é adequado para consumo de pessoas com doenças cardiovasculares.
 Não é adequado para consumo de pessoas com doenças respiratórias.
 Não é adequado para consumo de pessoas com doenças neurológicas.
 Não é adequado para consumo de pessoas com doenças metabólicas.
 Não é adequado para consumo de pessoas com doenças endócrinas.
 Não é adequado para consumo de pessoas com doenças hematológicas.
 Não é adequado para consumo de pessoas com doenças imunológicas.
 Não é adequado para consumo de pessoas com doenças infecciosas.
 Não é adequado para consumo de pessoas com doenças parasitárias.
 Não é adequado para consumo de pessoas com doenças oncológicas.
 Não é adequado para consumo de pessoas com doenças degenerativas.
 Não é adequado para consumo de pessoas com doenças genéticas.
 Não é adequado para consumo de pessoas com doenças congênitas.
 Não é adequado para consumo de pessoas com doenças adquiridas.
 Não é adequado para consumo de pessoas com doenças hereditárias.
 Não é adequado para consumo de pessoas com doenças infecciosas.
 Não é adequado para consumo de pessoas com doenças parasitárias.
 Não é adequado para consumo de pessoas com doenças oncológicas.
 Não é adequado para consumo de pessoas com doenças degenerativas.
 Não é adequado para consumo de pessoas com doenças genéticas.
 Não é adequado para consumo de pessoas com doenças congênitas.
 Não é adequado para consumo de pessoas com doenças adquiridas.
 Não é adequado para consumo de pessoas com doenças hereditárias.

CAVALENCIO
 FRIOS E FRIORES
BRASIL
INSPECCIONADO 1002 S.I.F.
MINISTÉRIO DA AGRICULTURA



GOVERNO MUNICIPAL DE
QUIXERAMOBIM
Minha terra, minha vida

SETAS
SECRETARIA DO TRABALHO
E ASSISTÊNCIA SOCIAL



RECIBO 03/11/2022

De acordo com o edital do Pregão Eletrônico de Nº: 1509160122 - PERP foram entregues na Sede da Secretaria do Trabalho e Assistência Social as amostras das quais seguem a análise e o julgamento:

Lote Nº 03
A empresa: Aldisley Rocky Bezerra de Almeida - ME, CNPJ: 33.673.995/0001-00

ESPECIFICAÇÕES	UNIDADE	AVALIAÇÃO DO NUTRICIONISTA
FRANGO INTEIRO DE 1ª QUALIDADE ESPECIFICAÇÃO: FRESCO, SEM PÉ E SEM PESCOÇO, SEM VÍSCERAS, DE PROCEDÊNCIA NACIONAL	KG	Ítem de acordo.

Avaliação com base nos critérios solicitados nas descrições dos itens, com atenção na segurança alimentar, nutricional, higiênico-sanitário, técnica dietética e características sensoriais, onde os produtos deverão apresentar-se em estado que corresponda à finalidade de sua preparação, dentro dos padrões requeridos.

Edder Borges Pinheiro
CRN11: 4095
Nutricionista Responsável