ECONOMIA

Leve recuo. O alto volume de vencimentos e a queda do dólar fizeram a Dívida Pública Federal cair em julho. Segundo dados do Tesouro Nacional, o valor passou de R$ 5,846 trilhões em junho para R$ 5,804 trilhões no mês passado, recuo de 0,7%. Apesar disso, o Tesouro prevê que a dívida subirá nos próximos meses.

PMC COMISSÃO DE LICITAÇÃO
Fl. 218
Rubrica

RUBENS FROTA

ECONOMIA

Emprego formal recua em julho

O Brasil abriu 218.902 empregos com carteira assinada em julho, segundo dados do Caged divulgados ontem. O número é a diferença entre 1.886.537 contratações e de 1.667.635 desligamentos registrados no mês. O resultado é negativo se comparado a junho, quando foram abertas 277.944 vagas de emprego formal - uma diferença de 59.042 vagas. Por outro lado, o salário médio de admissão subiu: em julho, o novo contratado recebeu, em média, R$ 1.926,54, um aumento de 0,80% em relação ao mês anterior. O dado também apresenta queda em relação a julho de 2021, quando foram criados 306.477 novos empregos com carteira assinada. A diferença é de 87.575 vagas. No acumulado de 2022, o saldo é de 1.560.89 empregos, decorrente de 13.554.553 admissões e de 11.993.657 desligamentos.

Todos os setores tiveram saldo positivo no mês, com mais contratações que demissões, se analisados apenas os dados de julho, diz o Governo Federal. A área de serviços foi a que mais abriu postos, com 81.873 novos contratos. Na sequência, estão indústria geral (50.503); comércio, reparação de veículos automotores e motocicletas (38.574); construção (32.082); e agricultura, pecuária, produção florestal, pesca e aquicultura (15.870). O salário médio de admissão em julho foi de R$ 1.926,54 no território nacional. Comparado ao mês anterior, houve acréscimo real de R$ 15,31, um ganho de 0,8%. Quatro dos cinco setores registraram alta no salário. O único com variação negativa foi o de indústria geral (R$ 1.955,23, ou -1,22%).

Aviação

A Petrobras anunciou, ontem, uma redução de 15,7% no valor da gasolina de aviação para venda às distribuidoras. É a segunda queda seguida no preço do combustível, que é usado geralmente em aeronaves de pequeno com motores a ignição por centelha. No início do mês, houve uma redução de 5,7%. O novo valor entra em vigor a partir de amanhã (1º). De acordo com nota divulgada pela Petrobras, as atualizações são mensais e definidas por meio de fórmula contratual negociada com as distribuidoras.

Aviação II

Em nota, a Petrobras informou que "acompanham as variações do valor do produto e da taxa de câmbio, para cima e para baixo, com ajustes aplicados em base mensal, mitigando a volatilidade diária das cotações internacionais e do câmbio". Há quatro dias, a Petrobras também anunciou redução nos preços do querosene de aviação. Usado em aviões e helicópteros dotados de motores à turbina, é o combustível mais demandado no transporte aéreo. A queda, de 10,4%, também vale a partir de amanhã (1º).

Juros para famílias e empresas mais altos

A taxa média de juros para pessoas físicas na modalidade de crédito livre chegou a 51,5% ao ano, o que resultou em um aumento de 1,1% quando comparado a maio e de 11,7% nos últimos 12 meses. No caso das empresas, a taxa livre obteve crescimento de 0,7% no mês e 8,1% em 12 meses, o que significa 22,6% ao ano. No caso das pessoas físicas, o cartão de crédito foi um dos principais vilões, chegando a registrar alta de 2,1% no mês e 78,7% ao ano, segundo as Estatísticas Monetárias e de Crédito, do BC, que mostram que famílias e empresas pagaram taxas de juros mais altas em julho de 2023.

Inflação

A previsão do mercado financeiro para a inflação caiu de 6,82% para 6,7% neste ano, na nona redução consecutiva da projeção – acima da meta de 3,5% para este ano, com intervalo de tolerância de 1,5% para cima ou para baixo. A estimativa está no Boletim Focus, divulgada semanalmente pelo BC, com a expectativa de instituições para os principais indicadores econômicos. Para 2023, a estimativa de inflação ficou em 5,3%. Para 2024 e 2025, as previsões são de 3,41% e 3%, respectivamente.

Dívida pública

A dívida pública federal (DPF) caiu 0,7% em julho, em R$ 5,804 trilhões, conforme o Tesouro Nacional. Em junho, o estoque era de R$ 5,845 trilhões. A correção de juros no estoque da DPF foi de R$ 40,50 bilhões no mês passado, enquanto houve um resgate líquido de R$ 81,62 bilhões. A dívida pública mobiliária federal interna (DPMFi) retraiu 0,66% em julho e fechou o mês em R$ 5,558 trilhões. Já a dívida pública federal externa ficou 1,74% menor no mês (R$ 245,81 bi) ao fim de julho.

Saúde: Aprovada coberturas fora do rol da ANS

O Senado aprovou, ontem, proposta que obriga os planos de saúde a cobrirem tratamentos e exames não previstos na lista da ANS. O texto acaba com o chamado "rol taxativo" da Agência. Em junho, o STJ desobrigou as operadoras da cobertura, decisão revertida, em agosto, pela Câmara. Como os senadores aprovaram o mesmo texto que passou na Câmara, o projeto seguirá para sanção presidencial.

Mais informações de Rubens Frota:
e-mail: frotarubens@gmail.com

Mercado reduz estimativa de inflação para 6,7% neste ano

Para o ano de 2023, a estimativa de inflação ficou em 5,3%. Para 2024 e 2025, as previsões são de 3,41% e 3%, respectivamente

FOTO FOLHAPRESS

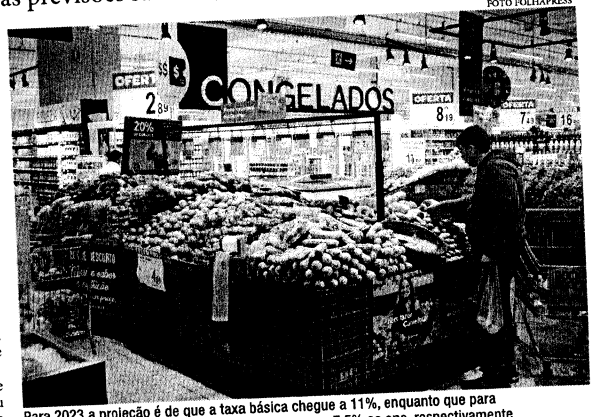

Para 2023 a projeção é de que a taxa básica chegue a 11%, enquanto que para 2024 e 2025, a previsão é de Selic em 8% ao ano e 7,5% ao ano, respectivamente

Os economistas do mercado financeiro reduziram de 6,82% para 6,7% a estimativa de inflação para este ano. Os dados são do relatório Focus, divulgado nesta segunda-feira (29) pelo Banco Central. Esta foi a nona queda seguida da estimativa do mercado financeiro para a inflação deste ano. A previsão dos especialistas para este ano está acima da meta de inflação que deve ser perseguida pelo BC e é definida pelo Conselho Monetário Nacional (3,5%), com intervalo de tolerância de 1,5 ponto percentual para mais ou para menos. Desta forma, o limite inferior é de 2,25% e o superior de 5,25%.

Ao longo do mês de julho, a inflação recuou 0,68%, depois de aumento de 0,67% registrada no mês anterior. Com isso, o IPCA acumula avanço de 4,77%, no ano, e 10,07%, em 12 meses. No mês de agosto, o IPCA-15, a prévia da inflação oficial, também registrou deflação de 0,73%, menor que a de junho (alta de 0,13%), segundo o Instituto Brasileiro de Geografia e Estatística.

Com relação à taxa de juros, para alcançar a meta de inflação, o BC adota como principal instrumento a taxa básica de juros, a Selic, definida atualmente em 13,75% ao ano pelo Comitê de Política Monetária (Copom). Esse percentual é o maior desde janeiro de 2017, quando também estava em 13,75% ao ano.

O mercado financeiro mantém a expectativa de que a Selic conclua o ano nesse patamar, sem alterações, segundo o BC. Para o fim de 2023, no entanto, a projeção é de que a taxa básica caia para 11% ao ano, enquanto que para 2024 e 2025, a previsão é de Selic em 8% ao ano e 7,5% ao ano, respectivamente.

Entenda

Quando o Copom aumenta a taxa básica de juros, o objetivo da medida é conter a demanda aquecida. A situação resulta nos preços porque os juros mais altos encarecem o crédito e estimulam a poupança, reduzindo o poder de compra das pessoas, motivo pelo qual taxas altas dificultam a expansão da economia. Além da taxa Selic, os bancos consideram outros fatores na hora de definir os juros cobrados dos consumidores, como risco de inadimplência, lucro e despesas administrativas.

Quando ocorre o contrário, ou seja, redução da Selic, a tendência é de que o crédito fique mais barato, com incentivo à produção e ao consumo, reduzindo o controle da inflação e estimulando a atividade econômica.

Câmbio e PIB

Com relação às projeções para o câmbio e o Produto Interno Bruto (PIB), o mercado elevaram a projeção para o crescimento da economia brasileira este ano de 2,02% para 2,10%. Para 2023, a expectativa para o Produto Interno Bruto (PIB) - a soma de todos os bens e serviços produzidos no país - é de crescimento de 0,37%. Em 2024 e 2025, o mercado financeiro projeta expansão do PIB em 1,8% e 2%, respectivamente. Quanto ao dólar, a expectativa para a cotação fixou-se em R$ 5,20 para o final deste ano, enquanto para o fim de 2023, a previsão é de que a moeda americana também fique nesse mesmo patamar.

NOSSA SENHORA DAS GRAÇAS COMERCIO DE COMBUSTÍVEIS LTDA

Torna público que recebeu da Superintendência Estadual do Meio Ambiente - SEMACE a REGULARIZAÇÃO DE LICENÇA DE OPERAÇÃO, para POSTO DE COMBUSTÍVEIS E DERIVADOS DE PETRÓLEO – COM OU SEM LAVAGEM E/OU LUBRIFICANTES DE VEÍCULOS, localizada na Av. Odilon Guimarães, nº 2130, bairro Curió, no município de FORTALEZA/CE, com validade até 23/08/2027. Foi determinado o cumprimento das exigências contidas nas Normas e Instruções de Licenciamento da SEMACE.

Prefeitura Municipal de Quixeramobim - Aviso de Licitação Tomada de Preço Nº 0708110122-TP. O Presidente da CPL, torna público, para conhecimento dos interessados, que no próximo dia 30/09/2022, às 09h, horário de Brasília/DF, estará realizando licitação, cujo objeto: Contratação de empresa para prestação de serviços técnicos especializados na área de energia elétrica visando a elaboração de auditorias técnicas com a finalidade de identificar pagamentos e/ou faturamentos a maior nas faturas de energia elétrica e/ou nas cobranças realizadas por meio do termo de ocorrência e inspeção (TOI) de responsabilidade do município e obter a repetição do indébito dos valores cobrados indevidamente e/ou redução de valor de faturas ainda não quitadas, de interesse da Secretaria de Desenvolvimento Urbano e Infraestrutura, o qual encontra-se na íntegra na sede da Comissão de Licitação, situada a Rua Monsenhor Salviano Pinto, 707, Centro, Quixeramobim/CE. Maiores Informações, no endereço citado, no horário de 08h às 12h ou pelo site www.tce.ce.gov.br/licitacoes. Jose Mac Dowel Teixeira Azevedo Neto.

Prefeitura Municipal de Beberibe - Aviso de Licitação - O Pregoeiro, torna público para conhecimento dos licitantes e demais interessados, o Edital de Licitação de Pregão Eletrônico nº 2022.08.25.014-SRP-SME, do tipo Menor Preço, cujo objeto: Registro de preços visando futuras e eventuais aquisições de materiais destinados à premiação para atender as necessidades da Secretaria de Educação do Município, que do dia 30/08/2022 à 13/09/2022 até às 08h (Horário de Brasília), estará recebendo as Propostas de Preços e Documentos de Habilitação referentes a este Pregão, no Endereço Eletrônico www.bll.org.br. A Abertura das Propostas acontecerá no dia 13/09/2022, às 08h (Horário de Brasília) e o início da Sessão de Disputa de Lances ocorrerá a partir das 09:30h do dia 13/09/2022 (Horário de Brasília). O edital na íntegra encontra-se à disposição dos interessados para consulta na sala da Comissão Permanente de Licitação, situada na Rua João Tomaz Ferreira, nº 42 - Centro - Beberibe/CE e no site www.tce.ce.gov.br. Maiores informações pelos fones: (85) 3338-1234 / (85) 3338-2010, no horário das 08h às 14h. Adson Costa Chaves.

Prefeitura Municipal de Quixeramobim - Aviso de Republicação Chamada Publica Nº 13.06.03.01.22-CHP - O Secretário de Saúde, torna público, para conhecimento dos interessados, republicação de edital de Chamamento Público, que a partir do próximo dia 15/09/2022, das 08h às 12h e das 14h às 18h, horário de Brasília/DF, na sede da Comissão de Licitações, sito a Rua Monsenhor Salviano Pinto, 707, Centro, Quixeramobim/CE, estará realizando Credenciamento, cujo objeto: Credenciamento para prestação de serviços complementares de saúde, tudo conforme especificações contidas no Projeto Básico constante nos Anexos do Edital o qual encontra-se na íntegra na sede da comissão de licitação, situada a Rua Monsenhor Salviano Pinto, 707, Centro, Quixeramobim/CE, no portal de licitações https://licitacoes.tce.ce.gov.br/. Maiores Informações, no endereço citado, no horário das 08h às 18h. Raul de Santa Helena Matias Dinelly.

Prefeitura Municipal de Quixadá. Contratante e signatário: Secretaria de Educação. Venizia Jardim de Queiroz. Secretária. Extrato do contrato resultante do Processo de Adesão nº 2022.08.03.001: nº 2022.08.03.001. Valor global: R$ 889.416,75 - Contratado e signatário: Provix Distribuidora de Produtos Alimentícios - EIRELI, através de seu representante legal, a Sra. Francisca Gardia Sá Carvalho; nº 2022.08.03.001. Valor global R$ 666.760,72. Contratado e signatário: T Soares Rodrigues Comércio Varejista, através de seu representante legal, o Sr. Tiago Soares Rodrigues. Objeto: Aquisição de kits Escolares. Prazo de vigência: até 31/12/2022, a partir da data da assinatura. Data da assinatura do contrato: 24/08/2022.

Prefeitura Municipal de Pindoretama - Aviso de Licitação - O Presidente da Comissão Permanente de Licitação, através da Secretaria da Saúde, torna público que se encontra a disposição dos interessados, Edital do Tomada de Preços nº 08.24.01/2022 que será realizado dia 15/09/2022, às 09h, cujo objeto: Contratação de empresa especializada para construção da unidade de saúde do Edital os interessados deverão dirigir-se a Prefeitura, sito a Rua: Juvenal Gondim, nº 221, Bairro: Centro, Pindoretama/CE, no horário das 08h as 14h. Josimar Gomes Sousa.

Prefeitura Municipal de Quixeramobim - O Presidente da Comissão Permanente de Licitação torna público que no próximo dia 01/09/2022 as 11h horário da Brasília, realizará sessão de Abertura de Propostas da Licitação na Tomada de Preço Nº 14.07.001/22-TP. Maiores Informações, na sede da Comissão de Licitação com endereço Rua Monsenhor Salviano Pinto, 707 - CEP 63.800-000 - Quixeramobim/Ce no horário das 08h às 12h ou pelo site www.tce.ce.gov.br/licitacoes. Jose Mac Dowel Teixeira Azevedo Neto.

Prefeitura Municipal de Pindoretama - Aviso de Licitação - O Presidente da Comissão Permanente de Licitação, através da Secretaria da Educação e Juventude, torna público que se encontra a disposição dos interessados, Edital de Tomada de Preços nº 08.25.01/2022 que será realizado dia 16/09/2022, às 09h, cujo objeto: Contratação de empresa especializada para reforma e conclusão da Creche Prioritária tipo "B" na Sede do Município. Outras informações e aquisição do Edital os interessados deverão dirigir-se a Prefeitura, sito a Rua: Juvenal Gondim, nº 221, Bairro: Centro, Pindoretama/CE, no horário das 08h as 14h. Josimar Gomes Sousa.

Prefeitura Municipal de Quixeramobim - O Presidente da Comissão Permanente de Licitação torna público que no próximo dia 01/09/2022 as 09h, horário de Brasília, estará realizando sessão de abertura de propostas da licitação na Tomada de Preço Nº 07.06.29.01.22-TP. Maiores Informações, na sede da Comissão de Licitação com endereço Rua Monsenhor Salviano Pinto, 707 - CEP 63.800-000 - Quixeramobim/CE no horário das 08h às 12h ou pelo site www.tce.ce.gov.br/licitacoes. Jose Mac Dowel Teixeira Azevedo Neto.

Prefeitura Municipal de Parambu - O Ordenador de Despesas da Secretaria de Saúde, Wanderley Pereira Diniz, torna público a Revogação da Tomada de Preços Nº 2022.08.16.001-SESA, cujo objeto: Contratação de empresa para execução de reforma do Hospital Dr. Cicero Ferreira Filho do município, conforme projeto em anexo parte integrante deste processo. Por interesse da administração, haja visto a Secretaria de Saúde ter identificado um processo registro de preços que contempla o objeto e serviço a ser licitado pela T.P 2022.08.16.001-SESA, marcada para o dia 16/08/2022.

INFORME EXTRAORDINÁRIO
ACORDO COLETIVO 2022
METROVIÁRIOS EM ESTADO DE GREVE

Informamos a quem interessar que os empregados da Companhia Cearense de Transportes Metropolitanos - **METROFOR** decidiram em **ASSEMBLEIA GERAL** na manhã do ultimo dia **27** de agosto de **2022** decretar o **ESTADO DE GREVE** por conta do descaso e da omissão do Presidente do **METROFOR**, senhor **IGOR VASCONCELOS PONTE** e da Governadora do Estado do Ceará, senhora **IZOLDA CELA**. O descaso e a omissão se dão devido ao não fechamento do **ACORDO COLETIVO DE TRABALHO DE 2022 (ACT-2022)** onde senhor **IGOR VASCONCELOS PONTE**, que tomou conhecimento da **PAUTA** do **ACORDO** em **26 de janeiro de 2022**, até a presente data não adotou as providencias necessárias para a sua conclusão prejudicando mais de 300 empregados do **METROFOR**. Todos os servidores do Governo do Estado já tiveram seus salários reajustados desde janeiro de 2022, menos os **METROVIÁRIOS**. Na **ASSEMBLEIA**, os empregados atenderam à súplica dos Assessores do **METROFOR** que em reunião com o Sindicato no dia 25 de agosto de 2022 juntamente com o **DGE/METROFOR** pediram um prazo até o dia 09 de setembro de 2022 para solucionar o caso. Os empregados mostram que sempre estiveram abertos ao diálogo com a empresa. Ficou também decidido na **ASSEMBLEIA** que se até o dia **09 de setembro de 2022** o **METROFOR** não apresentar uma proposta de implantar na próxima folha de pagamento os percentuais propostos no **ACT-2022**, o Sindicato convocará uma nova **ASSEMBLEIA GERAL** para deflagrar uma **GREVE** nos moldes do **Artigo 4º** da **LEI 7.783/89**, recaindo ao Presidente do **METROFOR**, senhor **IGOR VASCONCELOS PONTE** e a Governadora **IZOLDA CELA** os prejuízos para a população que se beneficia do transporte MetroFerroviário. Os empregados do **METROFOR** acreditam que o senhor **IGOR VASCONCELOS PONTE** e a Governadora **IZOLDA CELA** não deixarão a população sem o transporte MetroFerroviário. Fortaleza-Ce, 30 de agosto de 2022. **Joaquim Helenio Albuquerque Gomes - Coordenador-Geral - Sindicato dos Metroviários de Fortaleza – Sindmetro.**

ESTADO DO CEARÁ - PREFEITURA MUNICIPAL DE URUOCA - Aviso de Julgamento de Resultado de Habilitação - A Prefeitura Municipal de Uruoca, por meio da CPL, torna público o resultado de habilitação da TOMADA DE PREÇOS Nº 0032306.2022. Objeto: CONTRATAÇÃO DE EMPRESA PARA PRESTAÇÃO DE SERVIÇOS DE PAVIMENTAÇÃO EM PEDRA TOSCA NA LOCALIDADE DE JURUMENHA E RUA FRANCISCO DAS CHAGAS DE SOUZA, NO MUNICÍPIO DE URUOCA-CE. Empresas HABILITADAS: MASTER SERVIÇOS E CONSTRUÇÕES EIRELI - CNPJ: 26.991.913/0001-00; REM PESSOA EIRELI - CNPJ: 33.159.524/0001-89; R A CONSTRUTORA EIRELI EPP - CNPJ: 13.772.961/0001-66; VIRGILIO A JACYRA CONSTRUÇÕES LTDA EPP - CNPJ: 01.992.393/0001-20; ELETROCAMPO SERVIÇOS E CONSTRUÇÕES LTDA - CNPJ: 63.551.378/0001-01; VK CONSTRUÇÕES E EMPREENDIMENTOS LTDA - CNPJ: 11.477.029/0001-51; CNT CONSTRUÇÕES LTDA - CNPJ: 09.042.853/0001-32; ARM CONSTRUÇÕES LTDA - CNPJ: 11.477.029/0001-51; CONSTRUTORA NOVA TERRA EIRELI- CNPJ: 12.314.392/0001-42; SAVIRES ILUMINAÇÃO E CONSTRUÇÕES LTDA - CNPJ: 02.110.232/0001-11; P DE MATOS NETO- CNPJ: 20.160.597/0001-75; ADRAU CONSTRUÇÕES EIRELI ME - CNPJ: 22.346.772/0001-12; C. M SERVIÇOS E CONSTRUÇÕES LTDA- CNPJ: 34.326.829/0001-09; TERRA CONSTRUTORA LTDA - CNPJ: 18.777.967/0001-40; CLEZINALDO S DE MELO CONSTRUÇÕES ME - CNPJ: 22.575.552/0001-87; L B CONSTRUÇÕES EIRELI - CNPJ: 42.454.732/0001-76; RVP CONSTRUÇÕES & SERVIÇOS EIRELI - CNPJ: 07.876.676/0001-92; JP SERVIÇOS & LOCAÇÕES EIRELI - CNPJ: 29.421.445/0001-27; SARALIES CONSTRUÇÕES LTDA – ME - CNPJ: 36.312.413/0001-73; L & L SERVIÇOS EIRELI - CNPJ: 13.370.874/0001-62. GLOBAL EMPREENDIMENTOS LTDA ME – CNPJ: 01.633.600/0001-50. Empresas INABILITADAS: MARCAL EMPREENDIMENTOS LTDA ME - CNPJ: 41.638.028/0001-05; GOOD EMPREENDIMENTOS E SERVIÇOS LTDA - CNPJ: 10.932.123/0001-14; WU CONSTRUÇÕES E SERVIÇOS EIRELI – CNPJ: 10.932.123/0001-14; CONSTRUÇÕES LTDA- CNPJ: 24.389.784/0001-90; WU CONSTRUÇÕES E SERVIÇOS EIRELI- CNPJ: 24.389.784/0001-90; VU CONSTRUÇÕES LTDA- CNPJ: 30.599.225/0001-45; DELMAR CONSTRUÇÕES LTDA- CNPJ: ALLEXSANDRO LIMA FREIRE – CNPJ: 30.599.225/0001-45; N LANDY BOTO 17.853.489/0001-32; T. SOUSA DE OLIVEIRA – CNPJ: 24.959.980/0001-41; N LANDY BOTO PORTELA- CNPJ: 23.347.561/0001-67; D. SOUSA RIOS ME – CNPJ: 35.752.058/0001-27. Em conformidade com o disposto no artigo 109, inciso I, alínea "a", da Lei nº 8.666/93, fica aberto o prazo de 05 (cinco) dias úteis, a contar da publicação deste aviso para as empresas que desejarem interpor recurso. A íntegra ele poderá ser verificada através do site: www.tce.ce.gov.br. Uruoca-CE, 29 de agosto de 2022. Sonia Regia Albuquerque Silveira - Presidente da CPL.

ESTADO DO CEARÁ - PREFEITURA MUNICIPAL DE GUAIÚBA - AVISO DE ADIAMENTO DA LICITAÇÃO - TOMADA DE PREÇOS Nº 05.001/2022-TP - Aviso de Adiamento de Licitação – **TOMADA DE PREÇOS Nº 05.001/2022-TP.** A Presidente e Pregoeira da CCLP da Prefeitura Municipal de Guaiúba-Ce, torna público que a sessão da TOMADA DE PREÇOS DOS SERVIÇOS REMANCESCENTES DE CONSTRUÇÃO DA CRECHE PRONIFÂNCIA TIPO I, LOCALIZADA NO CENTRO DA SEDE DA SECRETARIA MUNICIPAL DE EDUCAÇÃO E DESPORTO DO MUNICÍPIO DE GUAIÚBA/CE, a CONTRATAÇÃO DE EMPRESA ESPECIALIZADA PARA CONCLUSÃO DOS SERVIÇOS REMANCESCENTES DE CONSTRUÇÃO DA CRECHE PRONIFÂNCIA TIPO I, LOCALIZADA NO CENTRO DA SEDE DA SECRETARIA MUNICIPAL DE EDUCAÇÃO E DESPORTO DO MUNICÍPIO DE GUAIÚBA/CE, marcada para o dia 13/09/2022, às 09 00h, fica ADIADA para o dia 15/09/2022 às 09.00, haja vista a não publicação do aviso de licitação no Diário Oficial da União - DOU. Guaiúba/CE, 29 de agosto de 2022 – Rosicleia da Silva Magalhães – Presidente e Pregoeira da CCLP.